

**Guía de Vehículos Turismo
de venta en España,
con indicación de consumos
y emisiones de CO₂**

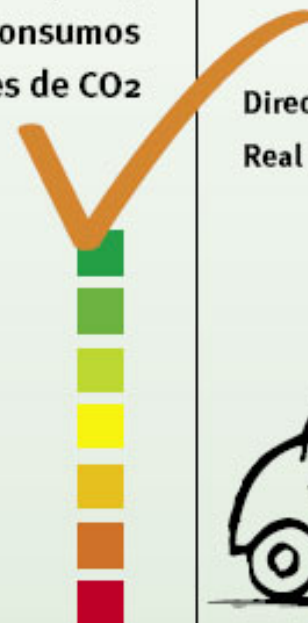

Directiva Europea 1999/94/CE
Real Decreto 837/2002



**Guía de Vehículos Turismo
de venta en España,
con indicación de consumos
y emisiones de CO₂**

**Directiva Europea 1999/94/CE
Real Decreto 837/2002**

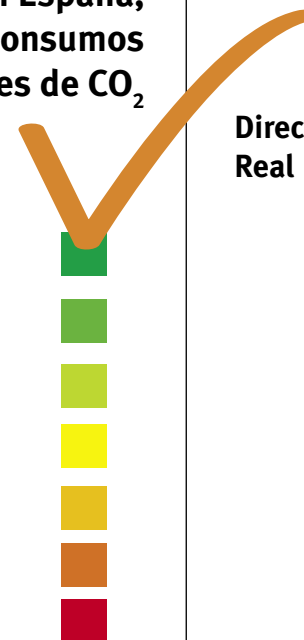

TÍTULO DE LA EDICIÓN:

"Guía de Vehículos Turismo de venta en España, con indicación de consumos y emisiones de CO₂. Directiva Europea 1999/94/CE. Real Decreto 837/2002"

CONTENIDO:

Esta Guía contiene información de consumos y emisiones de CO₂ de los coches nuevos disponibles en el mercado español.

Con esto se cumplimenta una de las obligaciones del Real Decreto 837/2002 de 2 de agosto (BOE núm. 185 de 3 de agosto), que incorpora al ordenamiento jurídico español la Directiva 1999/94/CE relativa a la información de consumo de combustible y emisiones de CO₂, facilitada al consumidor al comercializar turismos nuevos.

En la presente edición los turismos se disponen en orden alfabético de marcas.

AUTOR:

La Guía ha sido elaborada por el IDAE, en colaboración con ANFAC (Asociación Española de Fabricantes de Automóviles y Camiones) y ANIACAM (Asociación Nacional de Importadores de Automóviles, Camiones, Autobuses y Motocicletas), en cumplimiento de lo dispuesto en el artículo 4 del Real Decreto 837/2002 y en el Convenio de Colaboración establecido entre dichas instituciones en el mes de marzo de 2003.

La información de marcas, modelos y versiones, cilindrada, tipo de cambio, consumos, emisiones y potencias de los turismos, ha sido facilitada por el IEA (Instituto de Estudios de la Automoción), en cooperación con ANFAC y ANIACAM.

La clasificación por consumo relativo de los turismos ha sido realizada por IDAE, con la asistencia técnica del Grupo de Motores Térmicos de la Universidad Politécnica de Madrid.

.....
Esta edición ha sido incluida en el fondo editorial del IDAE, en la Serie "Difusión Institucional".

Se autoriza la reproducción siempre que se indique la fuente.
.....

IDAE

Instituto para la Diversificación y Ahorro de la Energía
C/ Madera 8
E - 28004 - MADRID -

comunicacion@idae.es
www.idae.es

Sitio de esta guía: www.idae.es/coches/index1.asp

Contenido

Introducción.....	7
Directiva 1999/94/CE	8
Real Decreto 837/2002	10
Etiqueta Obligatoria	11
Etiqueta Voluntaria	12
Eficiencia Energética y Emisiones de CO ₂	15
Recomendaciones para ahorrar carburante	19
Coches de mayor eficacia energética	22
Listado de los coches nuevos de venta en España GASOLINA	26
Listado de los coches nuevos de venta en España GASÓLEO	94



Introducción

La presente Guía da cumplimiento a una de las obligaciones del Real Decreto 837/2002 de 2 de agosto (BOE núm. 185 de 3 de agosto), que incorpora al ordenamiento jurídico español la Directiva 1999/94/CE relativa a la información sobre el consumo de combustible y sobre las emisiones de CO₂ facilitada al consumidor al comercializar turismos nuevos.

La Guía contiene información de consumos y emisiones de CO₂ de los coches nuevos disponibles en el mercado español. Los turismos se disponen por marca en orden alfabético.

La Guía se publicará anualmente y estará a disposición de los usuarios, con carácter gratuito, en los puntos de venta de coches. También se encuentra en

www.idae.es/coches

Asimismo los usuarios podrán disponer de una Guía de consumo de combustible y emisiones de CO₂ de la Comisión Europea en Internet.

Directiva 1999/94/CE

La **Directiva 1999/94/CE** del Parlamento Europeo y del Consejo, de 13 de diciembre de 1999, tiene por objeto informar sobre el consumo de carburante y las emisiones de CO₂ de los turismos nuevos, para que los futuros compradores consideren la adquisición de los coches más eficientes energéticamente.

Esta Directiva establece que la información sobre el consumo oficial de carburante y las emisiones específicas oficiales de CO₂ de los coches nuevos se suministre a través de etiquetas, una guía, carteles e impresos de promoción, tal como se indica a continuación:

Etiqueta

Contiene los datos oficiales de consumo y emisiones de CO₂ y hace referencia al modelo y tipo de carburante. Se colocará de forma visible en cada modelo de turismo o cerca del mismo en el punto de venta.

Guía

Incluye una lista de todos los modelos de coche nuevos puestos en venta (de gasolina y gasóleo) con la información de consumo y emisiones, clasificados por marca y por orden alfabético. Además, contiene una lista de los modelos de



mayor eficacia energética para cada tipo de carburante. Estará a disposición de los usuarios, con carácter gratuito, en los puntos de venta de coches.

Cartel

Se exhibirá para cada marca y para todos los modelos de coche nuevos disponibles en los puntos de venta con los datos oficiales relativos al consumo de carburante y a las emisiones de CO₂, destacando los coches con menor consumo.

La *Directiva 2003/73/CE*, de 24 de julio, modifica el anexo III de la *Directiva 1999/94/CE* relativo a la descripción del cartel, añadiendo la posibilidad de exhibir en su lugar una **pantalla electrónica**.

Impresos de Promoción

Todo el material gráfico (manuales técnicos, folletos, anuncios en periódicos, etc.), que se utiliza para la comercialización, promoción y publicidad de los vehículos, contendrá información sobre el consumo oficial de carburante y las emisiones oficiales de CO₂ de los coches a los que haga referencia.

La *Recomendación de la Comisión*, de 26 de marzo de 2003, prevé la aplicación de las disposiciones de la *Directiva 1999/94/CE* en lo que se refiere a impresos de promoción, a otros medios: **Internet y soportes electrónicos** tales como cintas de vídeo, DVD y CD-ROM.

Real Decreto 837/2002

El Real Decreto 837/2002, de 2 de agosto, incorpora la Directiva sobre etiquetado energético al ordenamiento jurídico interno y tiene por objeto garantizar que se proporcione a los consumidores información relativa al consumo de combustible y a las emisiones de CO₂ de los turismos nuevos que se pongan a la venta o se ofrezcan en arrendamiento financiero en territorio español, para que los consumidores puedan elegir con fundamento.

La Orden PRE/29/2004, de 15 de enero, transpone la Directiva 2003/73/CE, incluyendo en el Anexo III del Real Decreto 837/2002 la posibilidad de exhibir una pantalla electrónica en lugar del cartel.

Etiqueta Obligatoria

El artículo 3 del Real Decreto establece como obligatoria la colocación de una etiqueta sobre consumo de combustible y emisiones de CO₂ de forma claramente visible en cada modelo de turismo nuevo.

La etiqueta responde a la siguiente imagen:

En todos los puntos de venta puede obtenerse gratuitamente una guía sobre el consumo de combustible y las emisiones de CO₂ en la que figuran los datos de todos los modelos de automóviles de turismos nuevos.

Marca/modelo:

Tipo de carburante:

CONSUMO OFICIAL (SEGÚN LO DISPUESTO EN LA DIRECTIVA 80/1268/CEE)	
Tipo de conducción	l/100 km
En ciudad	
En carretera	
Media ponderada	
EMISIONES ESPECÍFICAS OFICIALES DE CO ₂ (SEGÚN LO DISPUESTO EN LA DIRECTIVA 80/1268/CEE)	
g/km	
El consumo de combustible y las emisiones de CO ₂ no sólo dependen del rendimiento del vehículo; también influyen el comportamiento al volante y otros factores no técnicos. El CO ₂ es el principal gas de efecto invernadero responsable del calentamiento del planeta.	

Etiqueta Voluntaria

Complementariamente, con carácter voluntario, se colocará otra etiqueta que incluirá, además de la información de consumo y emisiones, la clasificación por consumo comparativo del coche.

En la etiqueta voluntaria, el consumo oficial de un coche se compara con un valor medio asignado por cálculos estadísticos a los coches con igual superficie y carburante, de entre los puestos a la venta en España por todos los fabricantes. Se ha utilizado la superficie del coche (longitud x anchura) como parámetro de comparación, por así recomendarlo estudios realizados en la materia.

A esta diferencia con la media de los coches de la misma superficie, y que se expresa en porcentaje, se asigna un color determinado y una letra. Resultando de este modo que los coches que consumen menos combustible que la media están clasificados como A, B, C (colores verdes), los que consumen más pertenecen a las clases E, F y G (colores rojos) y los de la clase D (color amarillo) pertenecen a la media de consumo de su categoría.





La siguiente imagen representa la clasificación según la desviación del consumo con la media:

Desviación del consumo respecto a la media	Clasificación
-25 % o menos	A
-15% a - 25%	B
-5% a - 15%	C
Media a \pm 5%	D
+5 a +15%	E
+15 a +25%	F
+25% o más	G



Muestra de la etiqueta voluntaria:

Eficiencia Energética	
Marca Modelo Tipo Carburante Transmisión	X Y Gasolina Manual
Consumo de carburante (litros por cada 100 kilómetros) Equivalencia (kilómetros por litro) Emisión de CO ₂ (gramos por kilómetro)	6 litros/100 km 16,7 km/litro 144 g/km
Comparativa de consumo (con la media de los coches de su mismo tamaño a la venta en España) Bajo consumo <div> <div><-25% A</div> <div>-15-25% B</div> <div>-5-15% C</div> <div>media D</div> <div>+5+15% E</div> <div>+15+25% F</div> <div>>25% G</div> </div>	<div> <div>B</div> </div>
<p>* En todos los puntos de venta puede obtenerse gratuitamente una guía sobre el consumo de combustible y emisiones de CO₂ en la que figuran los datos de todos los modelos de automóviles de turismo nuevos.</p> <p>* El consumo de combustible y las emisiones de CO₂ no sólo dependen del rendimiento del vehículo; también influyen el comportamiento al volante y otros factores no técnicos. El CO₂ es el principal gas de efecto invernadero responsable del calentamiento del planeta.</p>	

En esta Guía se sigue el mismo criterio utilizado en la etiqueta voluntaria para la clasificación de los coches por consumo comparativo.



Eficiencia Energética y Emisiones de CO₂

Adquiriendo coches eficientes energéticamente y utilizándolos racionalmente se contribuye a cumplir los objetivos de emisiones de CO₂ fijados por la Unión Europea y ratificados por España.

En la Tercera Conferencia de las Partes de la Convención Marco de las Naciones Unidas sobre el Cambio Climático, realizada en Kioto en diciembre de 1997, se establece una reducción global de las emisiones de los seis gases de efecto invernadero, responsables del calentamiento global de la atmósfera: CO₂ (dióxido de carbono), CH₄ (metano), N₂O (óxido nitroso), HFC (hidrofluorocarbonos), SF₆ (hexafluoruro de azufre) y PFC (perfluorocarbonos), del 5,2% entre 2008 y 2012 con respecto a los valores de 1990.

El compromiso de la Unión Europea en su conjunto es el de reducir para el año 2010 las emisiones de estos gases en un 8% referido a las emisiones habidas en 1990. Por su parte, España no debe aumentar sus emisiones más de un 15% sobre el mismo año.

Continúa

El CO₂ es un producto inherente a todo proceso de combustión, siendo uno de los causantes del efecto invernadero, responsable del calentamiento global de la atmósfera.

Dos terceras partes de las emisiones totales de los seis gases contemplados en el Protocolo de Kioto corresponden, en España, a las emisiones de CO₂ de origen energético. En el año 2005, el transporte fue responsable de un 30% de estas emisiones de CO₂ en el país.

El nivel real de emisión de CO₂ depende del rendimiento del vehículo y de su utilización. Las emisiones de este gas se reducen de manera significativa consumiendo menos combustible y, por tanto, aumentando la eficiencia energética de los viajes.





Por cada litro de gasolina que se consume, el motor emite unos 2,32 kg de CO₂, lo que le permite recorrer en promedio 13 km, mientras que un litro de gasóleo consumido emite unos 2,6 kg de CO₂ para un recorrido de unos 16 km.

A partir del 1 de enero de 2008 la Ley 34/2007 de calidad del aire y protección de la atmósfera a través de la disposición adicional octava modifica el artículo 70 (tipos impositivos) de la Ley 38/1992 de impuestos especiales.

Así pues, el impuesto de matriculación viene determinado por las emisiones oficiales de CO₂, medidas en g/km. Para los vehículos turismo (clase M1) el tipo impositivo queda como sigue:

-Para emisiones de CO₂ hasta 120 g/km se aplica un tipo impositivo del 0%

-Entre 121 y 159 g/km se aplica un tipo del 4,75% (3,75% en Canarias)



-Entre 160 y 199 g/km se aplica un tipo del 9,75% (8,75% en Canarias)

-Para emisiones de CO₂ de 200 g/km en adelante el tipo es del 14,75% (13,75% en Canarias)



Recomendaciones para ahorrar carburante

No sólo la compra de un coche con mejor eficiencia energética influye en su consumo. La forma en que conducimos y el mantenimiento del vehículo inciden también de forma directa en el consumo de carburante.

A continuación se presentan unas recomendaciones para reducir el consumo de combustible y de esa manera ahorrar dinero y contribuir a disminuir las emisiones de CO₂.

Concepto	Recomendación
Ruta	<ul style="list-style-type: none">• Planifíquela y escoja el camino menos congestionado.
Trayectos cortos (menos de 3 km)	<p>Puede llegar a consumir 20 l/100 km en pequeños recorridos urbanos, más del doble que en carretera.</p> <ul style="list-style-type: none">• Evítelos cuando sea posible.
Sobrecarga del vehículo y accesorios exteriores	<p>Por cada 100 kg de peso adicional se incrementa el consumo un 5%. El uso de la baca, aún estando vacía, o de otros accesorios exteriores, puede aumentar el consumo hasta un 35%.</p> <ul style="list-style-type: none">• Evite el exceso de peso y de objetos.
Elementos eléctricos	<p>El uso del aire acondicionado incrementa hasta un 25% el consumo de carburante.</p> <ul style="list-style-type: none">• Use los elementos eléctricos sólo cuando sean necesarios y recuerde que es aconsejable mantener la temperatura interior del coche en torno a 23-24 °C.
Ventilación	<p>Circular con las ventanillas totalmente bajadas incrementa el consumo en un 5%.</p> <ul style="list-style-type: none">• Utilice la ventilación forzada del coche en lugar de llevar las ventanillas abiertas.

Continúa ● ● ●

Concepto	Recomendación
Neumáticos	<p>Una presión de neumáticos de 0,3 bares por debajo de la establecida incide en un sobreconsumo de un 3%.</p> <ul style="list-style-type: none">• Mantenga la presión correcta y cuide de su correcto alineado.
Mantenimiento	<p>Un motor mal reglado puede incrementar el consumo en un 9%.</p> <ul style="list-style-type: none">• Cambie filtros, aceite y bujías en el momento indicado, y mantenga a punto su motor.
Arranque	<p>Arranque el motor sin pisar el acelerador, y utilice la primera marcha sólo para el inicio del movimiento.</p>
Ralentí	<p>En ralentí, el coche consume entre 0,5 y 0,7 litros/hora.</p> <ul style="list-style-type: none">• Apague el motor durante las paradas superiores a 1 minuto.
Cambios de marcha	<ul style="list-style-type: none">• Hacia marchas largas, cambie entre las 2.000 y 2.500 revoluciones para motor de gasolina o entre 1.500 y 2.000 para motor de gasóleo.• En el proceso de aceleración, cambie de forma rápida hacia las marchas más largas. En deceleración, haga los cambios lo más tarde posible.
Velocidad	<p>El consumo de carburante aumenta en función de la velocidad elevada al cuadrado. Por ejemplo, un aumento de velocidad de 90 a 120 km/h implica un aumento del 40% en el consumo.</p> <ul style="list-style-type: none">• Modere su velocidad, y manténgala uniforme, evitando frenazos y acelerones innecesarios.
Ante un obstáculo	<p>O una reducción de velocidad de circulación, levante el pie del acelerador y deje rodar el vehículo por inercia con la marcha engranada en este instante.</p>

¡Y recuerde que...

Circulando en cualquier marcha, sin pisar el acelerador y por encima de 1.500 r/min, o unos 20 km/h, el consumo es nulo! (válido para coches fabricados a partir de 1993)



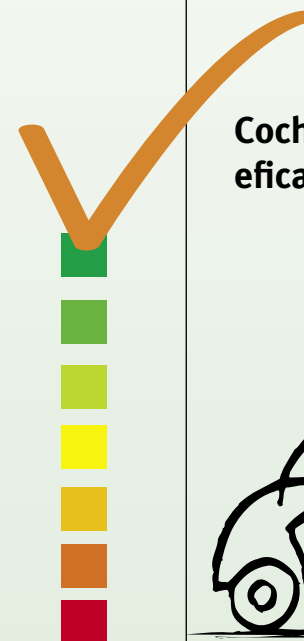
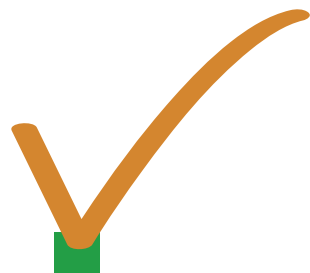

**Coches de mayor
eficacia energética**



Coches de mayor eficacia energética

En este listado aparecen los 30 coches disponibles en el mercado español, atendiendo a sus características de menor consumo, mejor clasificación energética y menores emisiones, por este orden.

Marca, Modelo y Versión	Cilindrada (cm³)	Cambio (*)	Potencia CV (kW)	Consumo (l/100km)	Emisión CO ₂ (g/km)	Clasificación por consumo
-------------------------	------------------	------------	------------------	-------------------	--------------------------------	---------------------------

Mayor eficacia energética - GASOLINA

Toyota Prius Executive	1497	Otros	78 (57)	4,3	104	A
Smart 45 mhd coupe Pure 61 CV (softip)	999	Otros	61 (45)	4,3	103	C
Smart 52 coupe 52 coupe micro híbrido	999	Otros	71 (52)	4,3	103	C
Smart 52 cabrio 52 cabrio micro híbrido	999	Otros	71 (52)	4,4	105	D
Smart 45 mhd coupe Pure 61 CV (softouch)	999	Otros	61 (45)	4,4	104	D
Smart 52 mhd coupe Passion 71 CV (softouch)	999	Otros	71 (52)	4,4	104	D
Smart 52 mhd cabrio Passion 71 CV (softouch)	999	Otros	71 (52)	4,5	106	D
Honda CIVIC 4P. 1.3 i-DSI HYBRID	1339	CVT	115,6 (85)	4,6	109	A
Peugeot 107 3P RC-LINE 1.0 68	998	M	68 (50)	4,6	108	B
Toyota Aygo 1.0 3/5 p	998	M	68 (50)	4,6	109	B
Toyota Aygo 1.0 MMT 3/5 p	998	AS	68 (50)	4,6	109	B
Citroën C1 1.0i 12v	998	M	68 (50)	4,6	109	B
Citroën C1 1.0i 12v SensoDrive	998	A	68 (50)	4,6	109	B
Peugeot 107 5P URBAN / URBAN MOVE 1.0 68 2-TRONIC	998	A	68 (50)	4,6	109	B
Peugeot 107 3P BASIC / URBAN / URBAN MOVE 1.0 68	998	M	68 (50)	4,6	108	B
Peugeot 107 3P URBAN / URBAN MOVE 1.0 68 2-TRONIC	998	A	68 (50)	4,6	108	B
Peugeot 107 5P BASIC / URBAN / URBAN MOVE 1.0 68	998	M	68 (50)	4,6	108	B
Smart 52 coupe Pure/Pulse/Passion 71 CV	999	Otros	71 (52)	4,7	112	D
Smart 52 cabrio Pure/Pulse/Passion 71 CV	999	Otros	71 (52)	4,9	116	E
Smart 62 cabrio Pure/Pulse/Passion 84 CV	999	Otros	84 (62)	4,9	116	E
Smart 62 coupe Pure/Pulse/Passion 84 CV	999	Otros	84 (62)	4,9	116	E
Opel Agila 1.0 12V 65 CV MAN	996	M	65 (48)	5	120	B
Suzuki SPLASH 1.0 GLS	996	M	65 (48)	5	120	B
Subaru JUSTY MY09	998	M	69 (51)	5	118	B
Hyundai i10 1.1 GLS	1086	M	66 (48)	5	119	B

Nota: Se han incluido como el mismo coche los del mismo modelo cuando sólo cambia el número de puertas, el acabado exterior u otras características siempre y cuando tengan igual clasificación.

(1)Nota: Símbolos utilizados en el tipo de cambio.

M: manual; A: automático seleccionable; CVT: transmisión variable continua; O: otros

En este listado aparecen los 30 coches disponibles en el mercado español, atendiendo a sus características de menor consumo, mejor clasificación energética y menores emisiones, por este orden.

Marca, Modelo y Versión	Cilindrada (cm³)	Cambio (*)	Potencia CV (kW)	Consumo (l/100km)	Emisión CO ₂ (g/km)	Clasificación por consumo
-------------------------	------------------	------------	------------------	-------------------	--------------------------------	---------------------------

Mayor eficacia energética - GASÓLEO

Smart CDI Pure Coupe CDI 45 CV	799	Otros	45 (33)	3,3	88	C
Smart CDI Pure Cabrio CDI 45 CV	799	Otros	45 (33)	3,3	88	C
Seat IBIZA ECOMOTIVE 1.4 TDI MAN. 5V	1422	M	80 (59)	3,8	99	A
Volkswagen POLO BLUE MOTION 1.4 TDI MAN. 5V	1422	M	80 (59)	3,8	99	A
MINI Cooper D (R56)	1560	M	108,8 (80)	3,9	104	B
Skoda FABIA (NUEVO) GREEN LINE STATION WAGON 1.4 TDI MAN. 5V	1442	M	80 (59)	4,1	109	A
Volkswagen POLO BLUE MOTION 1.4 TDI MAN. 5V	1422	M	80 (59)	4,1	108	B
Skoda FABIA (NUEVO) GREEN LINE 1.4 TDI MAN. 5V	1422	M	80 (59)	4,1	109	B
MINI Cooper D Clubman (R56)	1560	M	108,8 (80)	4,1	109	B
Peugeot 107 5P URBAN / URBAN MOVE 1.4 HDI 54	1398	M	54 (40)	4,1	109	C
Toyota Aygo 1.4 3/5 p	1398	M	54 (40)	4,1	109	C
Peugeot 107 3P RC-LINE 1.4 HDI 54	1398	M	54 (40)	4,1	108	C
Peugeot 107 3P URBAN / URBAN MOVE 1.4 HDI 54	1398	M	54,4 (40)	4,1	109	C
Citroën C1 HDi 55	1398	M	54,4 (40)	4,1	109	C
Fiat 500 1.3 Multijet	1300	M	75 (55)	4,2	111	C
Citroën C2 HDi 70 Senso Drive	1398	A	68 (50)	4,2	111	C
Lancia Musa 1.3 JTD 90 cv platino DFN	1248	Otros	89,76 (66)	4,3	114	B
Lancia Musa 1.3 JTD 90 cv oro DFN	1248	Otros	89,76 (66)	4,3	114	B
Lancia Ypsilon 1.3 JTD 75 cv platino	1248	M	75 (55)	4,3	114	B
Lancia Ypsilon 1.3 JTD 75 cv oro	1248	M	75 (55)	4,3	114	B
Citroën C3 HDi 70 Senso Drive	1398	A	68 (50)	4,3	113	B
Mazda MAZDA 2 1.4 CRTD Active/Active+	1399	M	68 (50)	4,3	114	B
Seat IBIZA NUEVO 1.4 TDI MAN. 5V	1422	M	80 (59)	4,3	114	B
Citroën C2 HDi 70	1398	M	68 (50)	4,3	113	C
Renault Twingo II 1.5 dCi 65 cv	1461	M	64 (47)	4,3	113	C

Nota: Se han incluido como el mismo coche los del mismo modelo cuando sólo cambia el número de puertas, el acabado exterior u otras características siempre y cuando tengan igual clasificación.



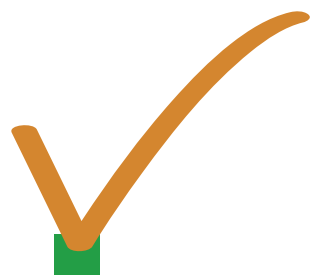

**Listado de Coches
nuevos de venta en España**

GASOLINA

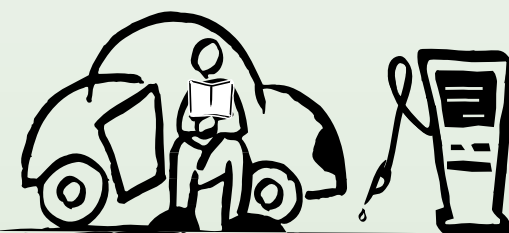

Listado de los coches nuevos de venta en España Gasolina

Marca Modelo y Versión	Cilindrada (cm³)	Cambio (*)	Potencia CV (kW)	Consumo (l/100km)	Emisión CO ₂ (g/km)	Clasificación por consumo
------------------------------	---------------------	------------	---------------------	----------------------	-----------------------------------	------------------------------

Alfa Romeo

Alfa Romeo 147 1.6 TS 16V 105 CV 3/5	1598	M	104,72 (77)	8,1	192	D
Alfa Romeo 147 1.6 TS 16V 120 CV 3/5	1598	M	119,68 (88)	8,2	194	D
Alfa Romeo 147 2.0 TS 16V 3/5	1970	M	149,6 (110)	8,9	211	E
Alfa Romeo 147 2.0 TS 16V Selespeed 3/5	1970	A	149,6 (110)	8,9	211	E
Alfa Romeo 159 1,9 JTS 160CV	1859	M	160 (118)	8,7	205	C
Alfa Romeo 159 1,9 JTS 160CV SportWagon	1859	M	160 (118)	8,8	207	C
Alfa Romeo 159 1.9 JTS 160 CV Sportwagon 5	1859	M	160,48 (118)	8,8	209	C
Alfa Romeo 159 1.9 JTS 160 CV 4	1859	M	160,48 (118)	8,7	205	C
Alfa Romeo 159 2,2 JTS 185CV	2198	M	185 (136)	9,2	218	C
Alfa Romeo 159 2,2 JTS 185CV Selespeed	2198	AS	185 (136)	9,1	214	C
Alfa Romeo 159 2,2 JTS 185CV Sportwagon	2198	M	185 (136)	9,3	220	C
Alfa Romeo 159 2,2 JTS 185CV Sportwagon Selespeed	2198	AS	185 (136)	9,2	216	C
Alfa Romeo 159 2.2 JTS 185 CV Sportwagon 5	2198	M	184,96 (136)	9,5	224	D
Alfa Romeo 159 2.2 JTS 185 CV Sportwagon Selespeed	2198	A	185 (136)	9,3	219	C
Alfa Romeo 159 2.2 JTS 185 CV 4	2198	M	184,96 (136)	9,4	221	D
Alfa Romeo 159 2.2 JTS 185 CV Selespeed	2198	A	185 (136)	9,2	217	C
Alfa Romeo 159 3,2 JTS 260 CV	3195	M	260 (191)	11	260	E
Alfa Romeo 159 3,2 JTS 260 CV Sportwagon	3195	M	260 (191)	11,1	262	E
Alfa Romeo 159 3,2 JTS 260 CV Q4	3195	M	260 (191)	11,4	270	F
Alfa Romeo 159 3,2 JTS 260 CV Q4 Q-TRONIC	3195	CVT	260 (191)	12,1	286	F
Alfa Romeo 159 3,2 JTS 260 CV Q4 Q-TRONIC Sportwagon	3195	CVT	260 (191)	12,2	288	F
Alfa Romeo 159 3,2 JTS 260 CV Q4 Sportwagon	3195	M	260 (191)	11,5	272	F
Alfa Romeo 159 3.2 V6 Q4 260 CV 4	3195	M	260 (191)	11,5	273	F
Alfa Romeo 159 3.2 V6 Q4 260 CV 4	3195	M	259,76 (191)	11,5	270	F
Alfa Romeo 159 3.2 V6 Q4 260 CV Q - TRONIC	3195	A	260 (191)	12,2	289	F
Alfa Romeo 159 3.2 V6 Q4 260 CV Sportwagon 5	3195	M	259,76 (191)	11,6	275	F
Alfa Romeo 159 3.2 V6 Q4 260 CV Sportwagon Q-TRONIC	3195	A	260 (191)	12,3	291	F
Alfa Romeo Brera 2,2 JTS 185CV	2198	M	185 (136)	9,2	218	D

Marca
Modelo
y Versión

Cilindrada
(cm³)
Cambio (°)
Potencia
CV (kW)
Consumo
(l/100km)
Emisión CO₂
(g/km)
Clasificación
por consumo

Alfa Romeo

Alfa Romeo Brera 2.2 JTS 185CV Selespeed	2198	AS	185 (136)	9,1	214	D
Alfa Romeo Brera 2.2 JTS 185 CV 3	2198	M	184,96 (136)	9,4	221	D
Alfa Romeo Brera 2.2 JTS 185 CV SELESPEED	2198	A	185 (136)	9,4	221	D
Alfa Romeo Brera 3,2 JTS 260 CV	3195	M	260 (191)	11	260	F
Alfa Romeo Brera 3,2 JTS 260 CV Q4	3195	M	260 (191)	11,4	270	G
Alfa Romeo Brera 3,2 JTS 260 CV Q4 Q-TRONIC	3195	CVT	260 (191)	12,1	286	G
Alfa Romeo Brera 3,2 JTS Q4 260 CV 3	3195	M	259,76 (191)	11,5	273	G
Alfa Romeo Brera 3,2 JTS Q4 260 CV Q-TRONIC	3195	A	260 (191)	12,2	289	G
Alfa Romeo GT 1.8 TS 140 CV 2	1747	M	140,08 (103)	8,5	202	D
Alfa Romeo GT 2-0 JTS Selespeed 165 CV 2	1970	A	165,92 (122)	8,7	208	D
Alfa Romeo GT 2.0JTS 165 CV 2	1970	M	165,92 (122)	8,7	208	D
Alfa Romeo MITO 1.4 78CV	1368	M	79 (58)	5,9	138	B
Alfa Romeo MITO 1.4 TB 155CV	1368	m	155 (114)	6,5	153	C
Alfa Romeo Spider 2,2 JTS 185CV	2198	M	185 (136)	9,2	218	D
Alfa Romeo Spider 2,2 JTS 185CV Selespeed	2198	AS	185 (136)	9,1	214	D
Alfa Romeo Spider 2,2 JTS 185 CV SELESPEED	2198	A	185 (136)	9,4	221	D
Alfa Romeo Spider 2,2 JTS 185 CV 3	2198	M	185 (136)	9,4	221	D
Alfa Romeo Spider 3,2 JTS 260 CV	3195	M	260 (191)	11,1	262	F
Alfa Romeo Spider 3,2 JTS 260 CV Q4	3195	M	260 (191)	11,5	272	G
Alfa Romeo Spider 3,2 JTS 260 CV Q4 Q-TRONIC	3195	CVT	260 (191)	12,2	288	G
Alfa Romeo Spider 3,2 JTS Q4 260 CV Q-TRONIC	3195	A	260 (191)	12,2	289	G
Alfa Romeo Spider 3,2 JTS Q4 260 CV 3	3195	M	260 (191)	11,5	273	G

Audi

Audi A3 1.4 TFSI AUT. 7V	1390	AS	125 (92)	5,6	133	A
Audi A3 1.4 TFSI MAN. 6V	1390	M	125 (92)	5,9	140	A
Audi A3 1.4 TFSI MAN. 6V	1390	M	125 (92)	6,2	147	B
Audi A3 1.8 TFSI AUT. 7V	1798	AS	160 (118)	6,6	153	B

Audi

Audi A3 1.8 TFSI MAN. 6V	1798	M	160 (118)	6,7	155	B
Audi A3 2.0 TFSI AUT. 6V	1984	AS	200 (147)	7,2	166	C
Audi A3 2.0 TFSI MAN. 6V	1984	M	200 (147)	7,1	164	C
Audi A3 Q 1.8 TFSI MAN. 6V	1798	M	160 (118)	7,5	174	C
Audi A3 Q 2.0 TFSI AUT. 6V	1984	AS	200 (147)	7,5	174	C
Audi A3 Q 3.2 AUT. 6V	3189	AS	250 (184)	9,4	224	E
Audi A3 Cabrio 1.6 MAN. 5V	1595	M	102 (75)	7	167	C
Audi A3 Cabrio 1.8 TFSI AUT. 6V	1798	AS	160 (118)	7,6	180	C
Audi A3 Cabrio 1.8 TFSI MAN. 6V	1798	M	160 (118)	7,3	174	C
Audi A3 Cabrio 2.0 TFSI AUT. 6V	1984	AS	200 (147)	7,6	181	C
Audi A3 Cabrio 2.0 TFSI MAN. 6V	1984	M	200 (147)	7,6	182	C
Audi A3 SPORTBACK 1.4 TFSI AUT. 7V	1390	AS	125 (92)	5,8	137	A
Audi A3 SPORTBACK 1.4 TFSI MAN. 6V	1390	M	125 (92)	6	143	A
Audi A3 SPORTBACK 1.4 TFSI MAN. 6V	1390	M	125 (92)	6,3	149	B
Audi A3 SPORTBACK 1.8 TFSI AUT. 7V	1798	AS	160 (118)	6,6	154	B
Audi A3 SPORTBACK 1.8 TFSI MAN. 6V	1798	M	160 (118)	6,7	157	B
Audi A3 SPORTBACK 2.0 TFSI AUT. 6V	1984	AS	200 (147)	7,2	166	C
Audi A3 SPORTBACK 2.0 TFSI MAN. 6V	1984	M	200 (147)	7,2	167	C
Audi A3 SPORTBACK Q 1.8 TFSI MAN. 6V	1798	M	160 (118)	7,5	176	C
Audi A3 SPORTBACK Q 2.0 TFSI AUT. 6V	1984	AS	200 (147)	7,6	176	C
Audi A3 SPORTBACK Q 3.2 AUT. 6V	3189	AS	250 (184)	9,4	224	E
Audi A3/A3 SPORTBACK Q 2.0 TFSI MAN. 6V	1984	M	265 (195)	8,5	198	D
Audi A3/A3 SPORTBACK Q 2.0 TFSI MAN. 6V	1984	M	255,68 (188)	9,1	217	E
Audi A4 1.8 MAN. 5V	1781		163 (120)	8,1	192	C
Audi A4 Q 4.2 AUT. 6V	4163	AS	344 (253)	12	286	G
Audi A4 NUEVO 1.8 TFSI AUT. CONTINUA	1798	CVT	160 (118)	7,2	169	A
Audi A4 NUEVO 1.8 TFSI MAN. 6V	1798	M	120 (88)	7,1	164	A
Audi A4 NUEVO 1.8 TFSI MAN. 6V	1798	M	160 (118)	7,1	164	A

Marca Modelo y Versión	Cilindrada (cm³)	Cambio (°)	Potencia CV (kW)	Consumo (l/100km)	Emisión CO ₂ (g/km)	Clasificación por consumo
Audi						
Audi A4 NUEVO 2.0 TFSI AUT. CONTINUA	1984	CVT	180 (132)	7,1	167	A
Audi A4 NUEVO 2.0 TFSI AUT. CONTINUA	1984	CVT	211 (155)	7,1	167	A
Audi A4 NUEVO 2.0 TFSI MAN. 6V	1984	M	180 (132)	6,6	154	A
Audi A4 NUEVO 2.0 TFSI MAN. 6V	1984	M	211 (155)	6,6	154	A
Audi A4 NUEVO 3.2 FSI AUT. CONTINUA	3197	CVT	265 (195)	8,2	194	B
Audi A4 NUEVO AVANT 2.0 TFSI AUT. CONTINUA	1984	CVT	180 (132)	7,3	172	A
Audi A4 NUEVO AVANT 2.0 TFSI AUT. CONTINUA	1984	CVT	211 (155)	7,3	172	A
Audi A4 NUEVO AVANT 2.0 TFSI MAN. 6V	1984	M	180 (132)	6,8	159	A
Audi A4 NUEVO AVANT 2.0 TFSI MAN. 6V	1984	M	211 (155)	6,8	159	A
Audi A4 NUEVO AVANT 3.2 FSI AUT. CONTINUA	3197	CVT	265 (195)	8,4	199	B
Audi A4 NUEVO AVANT 1.8 TFSI AUT. CONTINUA	1798	CVT	160 (118)	7,4	175	A
Audi A4 NUEVO AVANT 1.8 TFSI MAN. 6V	1798	M	160 (118)	7,2	169	A
Audi A4 NUEVO AVANT Q 1.8 TFSI MAN. 6V	1798	M	160 (118)	7,7	179	B
Audi A4 NUEVO AVANT Q 2.0 TFSI MAN. 6V	1984	M	211 (155)	7,6	176	B
Audi A4 NUEVO AVANT Q 3.2 FSI AUT. 6V	3197	AS	265 (195)	9,2	219	C
Audi A4 NUEVO AVANT Q 3.2 FSI MAN. 6V	3197	M	265 (195)	9,1	216	C
Audi A4 NUEVO Q 1.8 TFSI MAN. 6V	1798	M	160 (118)	7,6	176	B
Audi A4 NUEVO Q 2.0 TFSI MAN. 6V	1984	M	211 (155)	7,4	172	A
Audi A4 NUEVO Q 3.2 FSI AUT. 6V	3197	M	265 (195)	8,9	213	C
Audi A5 2.0 TFSI AUT. CONTINUA	1984	CVT	211 (155)	7,1	167	A
Audi A5 2.0 TFSI MAN. 6V	1984	M	211 (155)	6,6	154	A
Audi A5 3.2 FSI AUT. CONTINUA	3197	CVT	265 (195)	8,2	194	B
Audi A5 Q 2.0 TFSI MAN. 6V	1984	M	211 (155)	7,4	172	A
Audi A5 Q 3.2 FSI AUT. 6V	215	AS	265 (195)	9	220	C
Audi A5 Q 3.2 FSI MAN. 6V	3197	M	265 (195)	8,9	213	C
Audi A6 2.0 TFSI AUT. CONTINUA	1984	CVT	170 (125)	7,7	179	A
Audi A6 2.0 TFSI MAN. 6V	1984	M	170 (125)	7,6	174	A
Audi A6 2.8 FSI AUT. CONTINUA	2773	CVT	190 (140)	8,4	195	B

Audi

Marca Modelo y Versión	Cilindrada (cm³)	Cambio (°)	Potencia CV (kW)	Consumo (l/100km)	Emisión CO ₂ (g/km)	Clasificación por consumo
Audi						
Audi A6 2.8 FSI AUT. CONTINUA	2773	CVT	220 (162)	8,4	196	B
Audi A6 2.8 FSI MAN. 6V	2773	M	190 (140)	8,2	191	A
Audi A6 Q 2.8 FSI AUT. 6V	2773	AS	220 (162)	9	212	B
Audi A6 Q 2.8 FSI MAN. 6V	2773	M	190 (140)	8,7	204	B
Audi A6 Q 3.0 AUT. 6V	2995	AS	290 (213)	9,4	219	C
Audi A6 Q 4.2 FSI AUT. 6V	4163	AS	350 (257)	10,2	244	C
Audi A6 ALLROAD Q 3.0 AUT. 6V	2995	AS	290 (213)	9,7	225	C
Audi A6 ALLROAD Q 4.2 FSI AUT. 6V	4163	AS	350 (257)	10,8	257	D
Audi A6 AVANT 2.0 TFSI AUT. CONTINUA	1984	CVT	170 (125)	7,8	181	A
Audi A6 AVANT 2.0 TFSI MAN. 6V	1984	M	170 (125)	7,5	174	A
Audi A6 AVANT 2.8 FSI AUT. CONTINUA	2773	CVT	190 (140)	8,6	199	B
Audi A6 AVANT 2.8 FSI AUT. CONTINUA	2773	CVT	220 (162)	8,5	197	B
Audi A6 AVANT 2.8 FSI MAN. 6V	2773	M	190 (140)	8,3	194	B
Audi A6 AVANT Q 2.8 FSI AUT. 6V	2773	AS	220 (162)	9,1	214	B
Audi A6 AVANT Q 2.8 FSI AUT. 6V	2773	M	190 (140)	8,7	204	B
Audi A6 AVANT Q 2.8 FSI MAN. 6V	2995	AS	290 (213)	9,5	223	C
Audi A6 AVANT Q 4.2 FSI AUT. 6V	4163	AS	350 (257)	10,2	244	C
Audi A8 2.8 FSI AUT. CONTINUA	2773	CVT	209 (154)	8,3	199	A
Audi A8 3.2 FSI AUT. CONTINUA	3123	CVT	260 (191)	9,9	234	B
Audi A8 LARGO 3.2 FSI AUT. CONTINUA	3123	CVT	260 (191)	9,9	234	B
Audi A8 Q 3.2 FSI AUT. 6V	3123	AS	260 (191)	10,9	259	C
Audi A8 Q 4.2 FSI AUT. 6V	4163	A	349,52 (257)	10,9	259	C
Audi A8 Q 6.0 AUT. 6V	5998	AS	450 (331)	14,7	350	F
Audi A8 Q LARGO 3.2 FSI AUT. 6V	3123	AS	260 (191)	10,9	259	C
Audi A8 Q LARGO 4.2 FSI AUT. 6V	4163	A	349,52 (257)	10,9	259	C
Audi A8 Q LARGO 6.0 AUT. 6V	5998	AS	450 (331)	13,6	324	E
Audi CABRIOLET 1.8 AUT. CONTINUA	1781	CVT	163,2 (120)	8,5	204	C
Audi CABRIOLET 1.8 MAN. 5V	1781	M	163 (120)	8,3	197	C

Marca
Modelo
y Versión

Cilindrada
(cm³)
Cambio (°)
Potencia
CV (kW)
Consumo
(l/100km)
Emisión CO₂
(g/km)
Clasificación
por consumo

Audi

Audi CABRIOLET 2.0 MAN. 5V	1984	M	130,56 (96)	8,6	206	C
Audi CABRIOLET 2.0 TFSI AUT. CONTINUA	1984	CVT	200 (147)	8,3	197	C
Audi CABRIOLET 2.0 TFSI MAN. 6V	1984	M	200 (147)	8	190	C
Audi CABRIOLET 3.2 FSI AUT. CONTINUA	3123	CVT	256 (188)	9,6	228	D
Audi CABRIOLET Q 3.2 FSI AUT. 6V	3123	AS	256 (188)	10,9	259	F
Audi CABRIOLET Q 3.2 FSI MAN. 6V	3123	M	256 (188)	11	262	F
Audi Q5 2.0 TFSI AUT. 7V	1984	AS	211 (155)	8,5	197	B
Audi Q7 3.6 FSI AUT. 6V	3597	A	280,16 (206)	12,7	304	D
Audi Q7 3.6 FSI MAN. 6V	3597	M	280,16 (206)	12,9	309	D
Audi Q7 4.2 FSI AUT. 6V	4163	AS	350 (257)	13,3	317	D
Audi R8 4.2 FSI AUT. 6V	4163	A	420,24 (309)	13,6	325	G
Audi R8 4.2 FSI MAN. 6V	4163	M	420,24 (309)	14,6	349	G
Audi RS4 4.2 FSI MAN. 6V	4163	M	420 (309)	13,4	322	G
Audi RS4 AVANT 4.2 FSI MAN. 6V	4163	M	420,24 (309)	13,5	324	G
Audi RS4 CABRIOLET 4.2 FSI MAN. 6V	4163	M	420,24 (309)	13,9	334	G
Audi S4 CABRIOLET Q 4.2 AUT. 6V	4163		344 (253)	12,1	289	G
Audi S4 CABRIOLET Q 4.2 MAN. 6V	4163	M	344 (253)	13,3	317	G
Audi S5 Q 4.2 FSI AUT. 6V	4163	AS	354 (260)	10,8	256	E
Audi S5 Q 4.2 FSI MAN. 6V	4163	M	354 (260)	8	288	B
Audi S6/S6 AVANT Q 5.2 FSI AUT. 6V	5204	AS	435 (320)	12,6	299	E
Audi TT COUPE 1.8 TFSI MAN. 6V	1798	M	160 (118)	6,7	155	B
Audi TT COUPE 2.0 TFSI AUT. 6V	1984	A	199,92 (147)	7,7	183	C
Audi TT COUPE 2.0 TFSI MAN. 6V	1984	M	199,92 (147)	7,7	183	C
Audi TT COUPE Q 2.0 TFSI AUT. 6V	1984	AS	200 (147)	7,7	178	C
Audi TT COUPE Q 3.2 AUT. 6V	3189	A	250,24 (184)	9,4	224	E
Audi TT COUPE Q 3.2 MAN. 6V	3189	M	250,24 (184)	10,3	247	F
Audi TT ROADSTER 1.8 TFSI MAN. 6V	1798	M	160 (118)	6,9	159	B
Audi TT ROADSTER 2.0 TFSI AUT. 6V	1984	A	199,92 (147)	7,8	186	C

Marca
Modelo
y Versión

Cilindrada
(cm³)
Cambio (°)
Potencia
CV (kW)
Consumo
(l/100km)
Emisión CO₂
(g/km)
Clasificación
por consumo

Audi

Audi TT ROADSTER 2.0 TFSI MAN. 6V	1984	M	199,92 (147)	7,8	186	C
Audi TT ROADSTER Q 2.0 TFSI AUT. 6V	1984	AS	200 (147)	7,8	181	C
Audi TT ROADSTER Q 2.0 TFSI MAN. 6V	1984	M	271 (199)	8,2	194	D
Audi TT ROADSTER Q 3.2 AUT. 6V	3189	A	250,24 (184)	9,5	227	E
Audi TT ROADSTER Q 3.2 MAN. 6V	3189	M	250,24 (184)	10,4	250	F
Audi TTS COUPE Q 2.0 TFSI AUT. 6V	1984	AS	271 (199)	7,9	184	C
Audi TTS COUPE Q 2.0 TFSI MAN. 6V	1984	M	271 (199)	8	191	C
Audi TTS ROADSTER Q 2.0 TFSI AUT. 6V	1984	AS	271 (199)	8	187	C
Audi TTS ROADSTER Q 2.0 TFSI MAN. 6V	1984	M	271 (199)	8,2	194	D

BMW

BMW S1 116i 3/5 puertas (E81/E87)	1597	M	122,4 (90)	5,8	139	A
BMW S1 116i 3/5 puertas Aut. (E81/E87)	1597	A	122,4 (90)	6,4	152	B
BMW S1 118i 3/5 puertas (E81/E87)	1995	M	142,8 (105)	5,9	140	A
BMW S1 118i 3/5 puertas Aut. (E81/E87)	1995	A	142,8 (105)	6,2	148	B
BMW S1 118i Cabrio (E88)	1995	M	143 (105)	6,3	149	B
BMW S1 118i Cabrio Aut. (E88)	1995	A	143 (105)	6,6	158	B
BMW S1 120i 3/5 puertas (E81/E87)	1995	M	170 (125)	6,4	152	B
BMW S1 120i 3/5 puertas Aut. (E81/E87)	1995	A	170 (125)	6,3	150	B
BMW S1 120i Cabrio (E88)	1995	M	170 (125)	6,6	158	B
BMW S1 120i Cabrio Aut. (E88)	1995	A	170 (125)	6,8	163	B
BMW S1 125i Cabrio (E88)	2996	M	218 (160)	8,1	195	D
BMW S1 125i Cabrio Aut. (E88)	2996	A	160 (270)	8,1	195	D
BMW S1 125i Coupé (E82)	2996	M	218 (160)	7,9	190	C
BMW S1 125i Coupé Aut. (E82)	2996	A	218 (160)	7,9	190	C
BMW S1 130i 3/5 puertas (E81/E87)	2996	M	265,2 (195)	8,3	197	D
BMW S1 130i 3/5 puertas Aut. (E81/E87)	2996	A	265,2 (195)	8,3	198	D
BMW S1 135i Cabrio (E88)	2979	M	306 (225)	9,4	224	E



Marca Modelo y Versión	Cilindrada (cm³)	Cambio (°)	Potencia CV (kW)	Consumo (l/100km)	Emisión CO ₂ (g/km)	Clasificación por consumo
BMW						
BMW S1 135i Cabrio Aut. (E88)	2979	A	306 (225)	9,4	225	E
BMW S1 135i Coupé (E-82)	2979	M	306 (225)	9,2	220	E
BMW S1 135i Coupé Aut. (E82)	2979	A	306 (225)	9,2	221	E
BMW Serie 3 318i Berlina (E90)	1995	M	143 (105)	5,9	142	A
BMW Serie 3 318i Berlina Aut. (E90)	1995	A	143 (105)	6,4	152	A
BMW Serie 3 318i Touring (E91)	1995	M	143 (105)	6	144	A
BMW Serie 3 318i Touring Aut. (E91)	1995	A	143 (105)	6,5	156	A
BMW Serie 3 320i Berlina (E90)	1995	M	170 (125)	6,1	146	A
BMW Serie 3 320i Berlina Aut. (E90)	1995	A	170 (125)	6,5	156	A
BMW Serie 3 320i Cabrio (E93)	1995	M	170 (125)	6,6	157	A
BMW Serie 3 320i Cabrio Aut. (E93)	1995	A	170 (125)	6,9	165	A
BMW Serie 3 320i Coupé (E92)	1995	M	170 (125)	6,3	151	A
BMW Serie 3 320i Coupé Aut. (E92)	1995	A	170 (125)	6,5	156	A
BMW Serie 3 320i Touring (E91)	1995	M	170 (125)	6,2	148	A
BMW Serie 3 320i Touring Aut. (E91)	1995	A	170 (125)	6,7	160	A
BMW Serie 3 325i Berlina (E90)	2996	M	218 (160)	7,1	170	B
BMW Serie 3 325i Berlina Aut. (E90)	2996	A	218 (160)	7,1	170	B
BMW Serie 3 325i Cabrio (E93)	2996	M	217,6 (160)	7,6	181	B
BMW Serie 3 325i Cabrio Aut. (E93)	2996	A	217,6 (160)	7,8	187	B
BMW Serie 3 325i Coupé (E92)	2996	M	217,6 (160)	7,1	170	B
BMW Serie 3 325i Coupé Aut. (E92)	2996	A	217,6 (160)	7,1	170	B
BMW Serie 3 325i Touring (E91)	2996	M	218 (160)	7,2	173	B
BMW Serie 3 325i Touring Aut. (E91)	2996	A	218 (160)	7,2	173	B
BMW Serie 3 325i xDrive Berlina (E90)	2996	M	218 (160)	7,9	189	B
BMW Serie 3 325i xDrive Berlina Aut. (E90)	2996	A	218 (160)	7,9	189	B
BMW Serie 3 325i xDrive Coupé Aut. (E92)	2996	A	218 (160)	7,9	189	C
BMW Serie 3 325i xDrive Touring (E91)	2996	M	218 (160)	8	193	C
BMW Serie 3 325i xDrive Touring Aut. (E91)	2996	A	218 (160)	8	191	C

BMW

Marca Modelo y Versión	Cilindrada (cm³)	Cambio (°)	Potencia CV (kW)	Consumo (l/100km)	Emisión CO ₂ (g/km)	Clasificación por consumo
BMW						
BMW Serie 3 330i Berlina (E90)	2996	M	272 (200)	7,2	173	B
BMW Serie 3 330i Berlina Aut. (E90)	2996	A	272 (200)	7,2	173	B
BMW Serie 3 330i Cabrio (E93)	2996	M	272 (200)	7,7	185	B
BMW Serie 3 330i Cabrio Aut. (E93)	2996	A	272 (200)	7,8	187	B
BMW Serie 3 330i Coupé (E92)	2996	M	272 (200)	7,2	173	B
BMW Serie 3 330i Coupé Aut. (E92)	2996	A	272 (200)	7,1	173	B
BMW Serie 3 330i Touring (E91)	2996	M	272 (200)	7,3	175	B
BMW Serie 3 330i Touring Aut. (E91)	2996	A	272 (200)	7,4	178	B
BMW Serie 3 330i xDrive Berlina (E90)	2996	M	272 (200)	8	193	C
BMW Serie 3 330i xDrive Berlina Aut. (E90)	2996	A	272 (200)	8	193	C
BMW Serie 3 330i xDrive Touring (E91)	2996	M	272 (200)	8,1	194	C
BMW Serie 3 330i xDrive Touring Aut. (E91)	2996	A	272 (200)	8,1	194	C
BMW Serie 3 335i Berlina (E90)	2979	M	306 (225)	9,1	218	D
BMW Serie 3 335i Berlina Aut. (E90)	2979	A	306 (225)	9,2	221	D
BMW Serie 3 335i Cabrio (E93)	2979	A	306 (225)	9,1	226	D
BMW Serie 3 335i Coupé (E92)	2979	M	306 (225)	9,1	218	D
BMW Serie 3 335i Coupé Aut. (E92)	2979	A	306 (225)	8,8	210	D
BMW Serie 3 335i Touring (E91)	2979	M	306 (225)	9,3	222	D
BMW Serie 3 335i Touring Aut. (E91)	2979	A	306 (225)	9,3	223	D
BMW Serie 3 335i xDrive Berlina (E90)	2979	M	306 (225)	9,7	232	D
BMW Serie 3 335i xDrive Berlina Aut. (E90)	2979	A	306 (225)	9,7	232	D
BMW Serie 3 335i xDrive Coupé Aut. (E92)	2979	A	306 (225)	9,7	232	D
BMW Serie 3 335i xDrive Touring (E91)	2996	M	306 (225)	9,8	235	D
BMW Serie 3 335i xDrive Touring Aut. (E91)	2996	A	306 (225)	9,8	235	D
BMW Serie 3 M3 Berlina (E90)	3999	M	420 (309)	12,4	295	G
BMW Serie 3 M3 Berlina Aut. (E90)	3999	A	420 (309)	11,9	285	F
BMW Serie 3 M3 Cabrio (E93)	3999	M	420 (309)	12,9	309	G
BMW Serie 3 M3 Cabrio Aut. (E93)	3999	A	420 (309)	12,3	293	G



Marca
Modelo
y Versión

Cilindrada
(cm³)
Cambio (°)
Potencia
CV (kW)
Consumo
(l/100km)
Emisión CO₂
(g/km)
Clasificación
por consumo

BMW

BMW Serie 3 M3 Coupé (E92)	3999	M	420,24 (309)	12,4	295	G
BMW Serie 3 M3 Coupe Aut. (E92)	3999	A	420 (309)	11,9	285	F
BMW Serie 5 520i Berlina (E60)	1995	M	170 (125)	6,7	162	A
BMW Serie 5 520i Berlina Aut. (E60)	1995	A	170 (125)	6,9	164	A
BMW Serie 5 520i Touring (E61)	1995	M	170 (125)	6,9	166	A
BMW Serie 5 520i Touring Aut. (E61)	1995	A	170 (125)	7	167	A
BMW Serie 5 523i Berlina (E60)	2497	M	190,4 (140)	7,3	174	A
BMW Serie 5 523i Berlina Aut. (E60)	2497	A	190,4 (140)	7,5	178	A
BMW Serie 5 523i Touring (E61)	2497	M	190,4 (140)	7,7	183	A
BMW Serie 5 523i Touring Aut. (E61)	2497	A	190,4 (140)	7,7	184	A
BMW Serie 5 525i Berlina (E60)	2996	M	217,6 (160)	7,4	176	A
BMW Serie 5 525i Berlina Aut. (E60)	2996	A	217,6 (160)	7,5	178	A
BMW Serie 5 525i Touring (E61)	2996	M	217,6 (160)	7,7	183	A
BMW Serie 5 525i Touring Aut. (E61)	2996	A	217,6 (160)	7,7	184	A
BMW Serie 5 525i xDrive Berlina (E60)	2996	M	218 (160)	8,1	193	B
BMW Serie 5 525i xDrive Berlina Aut. (E60)	2996	A	218 (160)	8,1	193	B
BMW Serie 5 525i xDrive Touring (E61)	2996	M	218 (160)	8,4	201	B
BMW Serie 5 525i xDrive Touring Aut. (E61)	2996	A	218 (160)	8,4	201	B
BMW Serie 5 530i Berlina (E60)	2996	M	272 (200)	7,7	182	A
BMW Serie 5 530i Berlina Aut. (E60)	2996	A	272 (200)	7,5	178	A
BMW Serie 5 530i Touring (E61)	2996	M	272 (200)	7,9	187	A
BMW Serie 5 530i Touring Aut. (E61)	2996	A	272 (200)	7,7	184	A
BMW Serie 5 530i xDrive Berlina (E60)	2996	M	272 (200)	8,2	194	B
BMW Serie 5 530i xDrive Berlina Aut. (E60)	2996	A	272 (200)	8,1	193	B
BMW Serie 5 530i xDrive Touring (E61)	2996	M	272 (200)	8,5	203	B
BMW Serie 5 530i xDrive Touring Aut. (E61)	2996	A	272 (200)	8,4	201	B
BMW Serie 5 530xi Aut. (E60)	2996	A	272 (200)	8,1	193	B
BMW Serie 5 540i Berlina (E60)	4000	M	306 (225)	10,5	250	D

BMW

BMW Serie 5 540i Berlina Aut. (E60)	4000	A	306 (225)	9,7	232	C
BMW Serie 5 550i Berlina (E60)	4799	M	367,2 (270)	10,9	260	D
BMW Serie 5 550i Berlina Aut. (E60)	4799	A	367,2 (270)	10,3	246	D
BMW Serie 5 550i Touring (E61)	4799	M	367,2 (270)	11,2	267	E
BMW Serie 5 550i Touring Aut. (E61)	4799	A	367,2 (270)	10,7	254	D
BMW Serie 5 M5 Berlina (E60)	4999	Otros	507 (373)	14,4	344	G
BMW Serie 5 M5 Touring (E61)	4999	M	507 (373)	14,6	348	G
BMW Serie 5 M5 Touring (E61)	4999	M	507 (373)	14,6	348	G
BMW Serie 6 630i Cabrio (E64)	2996	M	272 (200)	8,3	198	B
BMW Serie 6 630i Cabrio Aut. (E64)	2996	A	272 (200)	8,1	192	B
BMW Serie 6 630i Coupé (E63)	2996	M	272 (200)	7,9	188	A
BMW Serie 6 630i Coupé Aut. (E63)	2996	A	272 (200)	7,7	184	A
BMW Serie 6 650i Cabrio (E64)	4799	M	367,2 (270)	12,6	299	F
BMW Serie 6 650i Cabrio Aut. (E64)	4799	A	367,2 (270)	10,9	258	D
BMW Serie 6 650i Coupé (E63)	4799	M	367,2 (270)	11,7	279	E
BMW Serie 6 650i Coupé Aut. (E63)	4799	A	367,2 (270)	10,5	249	D
BMW Serie 6 M6 Cabrio (E64)	4999	M	507 (373)	14,7	352	G
BMW Serie 6 M6 Coupé (E63)	4999	M	507 (373)	14,3	342	G
BMW Serie 7 730i Berlina Aut. (E65/E66)	2996	A	258,4 (190)	10,1	241	B
BMW Serie 7 730Li Berlina Aut. (E65/E66)	2996	A	258,4 (190)	10,1	242	B
BMW Serie 7 740i Berlina Aut. (E65/E66)	4000	A	306 (225)	11,2	267	C
BMW Serie 7 740i Berlina Aut. (F01-F02)	2979	A	326 (240)	9,9	232	B
BMW Serie 7 740Li Berlina Aut. (E65/E66)	4000	A	306 (225)	11,2	268	C
BMW Serie 7 740Li Berlina Aut. (F01-F02)	2979	A	326 (240)	10	235	B
BMW Serie 7 750i Berlina Aut. (E65/E66)	4799	A	367,2 (270)	11,4	271	D
BMW Serie 7 750i Berlina Aut. (F01-F02)	4395	A	407 (300)	11,4	266	C
BMW Serie 7 750Li Berlina Aut. (E65/E66)	4799	A	367,2 (270)	11,4	272	C
BMW Serie 7 750Li Berlina Aut. (F01-F02)	4395	A	407 (300)	11,4	266	C



Marca
Modelo
y Versión

Cilindrada
(cm³)
Cambio (°)
Potencia
CV (kW)
Consumo
(l/100km)
Emisión CO₂
(g/km)
Clasificación
por consumo

BMW

BMW Serie 7 760i Berlina Aut. (E65/E66)	5972	A	444,72 (327)	13,6	327	E
BMW Serie 7 760Li Berlina Aut. (E65/E66)	5972	A	444,72 (327)	13,6	327	E
BMW X3 xDrive20i (E83)	1995	M	150 (110)	9	215	C
BMW X3 xDrive25i (E83)	2497	M	218 (160)	9,3	224	D
BMW X3 xDrive25i Aut. (E83)	2497	A	218 (160)	9,5	228	D
BMW X3 xDrive30i (E83)	2996	M	272 (200)	9,5	229	D
BMW X3 xDrive30i Aut (E83)	2996	A	272 (200)	9,7	233	D
BMW X5 xDrive30i (E70)	2996	A	272 (200)	10,2	244	C
BMW X5 xDrive48i Aut. (E70)	4799	A	355 (261)	12	286	D
BMW X6 xDrive35i (E71)	2979	A	306 (225)	10,9	262	C
BMW X6 xDrive50i (E71)	4395	A	408 (300)	12,5	299	D
BMW Z4 2.0i Roadster (E85)	1995	M	149,6 (110)	7,4	176	C
BMW Z4 2.5i Roadster (E85)	2497	M	176,8 (130)	8,2	197	D
BMW Z4 2.5i Roadster Aut (E85)	2497	A	176,8 (130)	8,4	202	E
BMW Z4 2.5si Roadster (E85)	2497	M	217,6 (160)	8,3	199	D
BMW Z4 2.5si Roadster Aut. (E85)	2497	A	217,6 (160)	8,7	207	E
BMW Z4 3.0si Coupé (E86)	2996	M	265,2 (195)	8,7	207	E
BMW Z4 3.0si Coupé Aut. (E86)	2996	A	265,2 (195)	8,8	209	E
BMW Z4 3.0si Roadster (E85)	2996	M	265,2 (195)	8,5	204	E
BMW Z4 3.0si Roadster Aut. (E85)	2996	A	265,2 (195)	8,8	211	E
BMW Z4 M Coupé (E86)	3246	M	342,72 (252)	12,1	292	G
BMW Z4 M Roadster (E85)	3246	M	342,72 (252)	12,1	292	G

Cadillac

Cadillac BLS 2.0T 175CV 6A	1998	A	175 (129)	9	216	C
Cadillac BLS 2.0T 175CV 6M	1998	M	175 (129)	8,3	197	C
Cadillac BLS 2.0T 175CV SW 6A	1998	A	175 (129)	9,3	222	C
Cadillac BLS 2.0T 175CV SW 6M	1998	M	175 (128)	8,3	197	C

Cadillac

Cadillac BLS 2.0T 210CV 5A	1998	A	209 (154)	9,1	218	C
Cadillac BLS 2.0T 210CV 6M	1998	M	209 (154)	8,5	202	C
Cadillac BLS 2.0T 210CV SW 5A	1998	A	209 (154)	9,8	229	D
Cadillac BLS 2.0T 210CV SW 6M	1998	M	209 (154)	8,3	199	B
Cadillac BLS 2.8T 255CV 6A	2792	A	256 (188)	10,8	259	E
Cadillac BLS 2.8T 255CV 6M	2792	M	256 (188)	10,2	245	G
Cadillac BLS 2.8T 255CV SW 6A	2792	A	256 (188)	11,5	274	F
Cadillac BLS 2.8T 255CV SW 6M	2792	M	256 (188)	10,7	254	E
Cadillac CTS 2.8 V6	2792	M	211 (155)	11,8	281	E
Cadillac CTS 2.8 V6 AUT.	2792	A	211 (155)	11	263	D
Cadillac CTS 3.6 V6	3564	M	311 (229)	12	285	E
Cadillac CTS 3.6 V6 AUT.	3564	M	311 (229)	11,1	264	D
Cadillac CTS 3.6 V6 AUT.AWD	3564	a	311 (229)	11,2	267	D
Cadillac ESCALADE 6.2 V8 AUT	6162	A	409 (301)	16,2	383	F
Cadillac SRX 3.6 V6 AUT	3564	A	258 (190)	13,4	317	F
Cadillac SRX 3.6 V6 AUT RWD	3564	A	258 (190)	13	309	F
Cadillac SRX 4.6 V8 AUT.	4565	A	325 (239)	14	331	G
Cadillac STS 3.6 V6 AUT	3564	A	311 (229)	10,9	258	D
Cadillac STS 4.6 V8 AUT.	4565	A	325 (239)	14,4	343	G
Cadillac STS-V 4.4 V8 AUT	4368	A	476 (350)	15,9	379	G
Cadillac XLR 4.6 V8 AUT	4565	A	326 (240)	12,8	305	G
Cadillac XLR-V 4.4 V8 AUT	4368	A	450 (331)	14,3	339	G

Chevrolet

Chevrolet Aveo 1,2 LS 3p/5p	1206	M	84 (62)	5,5	132	B
Chevrolet Aveo 1,4 LS 3p	1206	M	84 (62)	5,5	132	B
Chevrolet Aveo 1,4 LS 3p/5p	1399	M	101 (74)	5,9	140	B
Chevrolet Aveo 1,4 LT	1399	A	94 (69)	7	173	C

Marca
Modelo
y Versión

Cilindrada
(cm³)
Cambio (°)
Potencia
CV (kW)
Consumo
(l/100km)
Emisión CO₂
(g/km)
Clasificación
por consumo

Chevrolet						
Chevrolet Aveo 1,4 LT 5p Aut.	1399	A	101 (74)	6,4	152	C
Chevrolet Aveo 1.4 16v LS/LT	1399	M	94 (69)	6,7	160	B
Chevrolet Captiva 2.4 16V LS	2405	M	136 (100)	8,9	217	C
Chevrolet Captiva 3.2 V6 24V LTX 7 PI Auto.	3195	A	229,84 (169)	11,5	264	E
Chevrolet Epica 2.0 24V LTX	1993	M	143 (105)	8,2	205	B
Chevrolet Epica 2.5 24V LTX Auto.	2492	A	156,4 (115)	9,3	219	C
Chevrolet Kalos 1,2 SE 3p,5p	1150	M	72 (53)	6,4	153	C
Chevrolet Kalos 1,4 16v SE/SX/Sport 3p,5p	1399	M	94 (69)	6,7	165	D
Chevrolet Kalos 1,4 SX 5p	1399	A	94 (69)	7,1	169	D
Chevrolet Lacetti 1,8 CDX Automático	1796	A	121 (89)	8,8	210	E
Chevrolet Lacetti 1.4 16v SE	1399	M	95,2 (70)	7,2	171	C
Chevrolet Lacetti 1.6 16v SX/CDX	1598	M	108,8 (80)	7,1	178	C
Chevrolet Lacetti 1.8 16v CDX	1796	M	121 (89)	7,4	183	C
Chevrolet Matiz 0,8 SE	796	A	52 (38)	5,7	136	D
Chevrolet Matiz 0.8 S	796	M	52 (38)	5,2	127	D
Chevrolet Matiz 1.0 S/SE/SX	995	M	66 (48)	5,6	139	D
Chevrolet Nubira 1,8 CDX 4p	1796	A	121,04 (89)	8,8	210	D
Chevrolet Nubira 1,8 CDX SW	1796	A	121,04 (89)	8,8	210	D
Chevrolet Nubira 1.6 16v SX SW	1598	M	109 (80)	7,8	181	C
Chevrolet Nubira 1.6 16v SX/SE 4p	1598	M	109 (80)	7,1	178	B
Chevrolet Nubira 1.8 16v CDX 4p	1796	M	121 (89)	7,4	183	C
Chevrolet Nubira 1.8 16v CDX SW	1796	M	121,04 (89)	7,4	183	B
Chevrolet Tacuma 1.6 16v SE/SX	1598	M	107,44 (79)	8	191	D
Chevrolet Tacuma 2.0 16v CDX	1998	M	122,4 (90)	8,6	212	D
Chevrolet Tacuma 2.0 16v CDX A/T	1998	A	122,4 (90)	9,3	234	E

Chrysler						
Chrysler 300C 2.7 V6	2736	A	193 (142)	10,5	250	C

Marca
Modelo
y Versión

Cilindrada
(cm³)
Cambio (°)
Potencia
CV (kW)
Consumo
(l/100km)
Emisión CO₂
(g/km)
Clasificación
por consumo

Chrysler						
Chrysler 300C 3.5 V6	3518	AS	249 (183)	11	260	C
Chrysler 300C 5.7 Hemi	5654	AS	340 (250)	12,3	291	E
Chrysler 300C SRT8	6063	AS	431 (317)	14	330	F
Chrysler 300C Touring 2.7 V6	2736	A	193 (142)	10,8	257	C
Chrysler 300C Touring 3.5 V6 AWD	3518	AS	249 (183)	11,5	274	D
Chrysler 300C Touring 5.7 Hemi AWD	5654	AS	340 (250)	13	309	E
Chrysler 300C Touring SRT8	6063	AS	431 (317)	14	330	F
Chrysler Crossfire 3.2 V6	3199	AS	218 (160)	10,1	243	G
Chrysler Crossfire 3.2 V6	3199	M	218 (160)	10,4	250	G
Chrysler Crossfire 3.2 V6 Cabrio	3199	M	218 (160)	10,4	250	G
Chrysler Crossfire 3.2 V6 Cabrio	3199	AS	218 (160)	10,1	243	G
Chrysler Crossfire SRT6	3199	AS	335 (246)	11	264	G
Chrysler Crossfire SRT6 Cabrio	3199	AS	335 (246)	11	264	G
Chrysler Grand Voyager 3.3 V6	3301	A	174 (128)	12,8	305	E
Chrysler Grand Voyager 3.8 V6	3778	AS	193 (142)	12,7	302	D
Chrysler PT Cruiser 1,6	1598	M	116 (85)	7,7	182	C
Chrysler PT Cruiser 2,4 Auto	2429	AS	143 (105)	10,1	240	F
Chrysler PT Cruiser 2.4 GT	2429	M	223 (164)	9,6	226	F
Chrysler PT Cruiser Cabrio 2.4 GT	2429	M	223 (164)	9,5	225	F
Chrysler PT Cruiser Cabrio 2.4 LTD	2429	AS	143 (105)	10,4	246	G
Chrysler Sebring 200C 2.0 VVT	1998	M	156 (115)	7,8	185	A
Chrysler Sebring 200C 2.7 V6 Cabrio	2736	AS	186 (137)	10,5	248	D
Chrysler Voyager 2.4 SE	2429	M	147 (108)	9,9	234	B

Citroën						
Citroën C-Crosser 2.4i CVT automático 2008	2360	CVT	170 (125)	9,3	222	D
Citroën C-Crosser C-Crosser	2360	M	170 (125)	9,4	225	D
Citroën C1 1.0i 12v	998	M	68 (50)	4,6	109	B



Marca Modelo y Versión	Cilindrada (cm³)	Cambio (°)	Potencia CV (kW)	Consumo (l/100km)	Emisión CO ₂ (g/km)	Clasificación por consumo
Citroën						
Citroën C1 1.0i 12v SensoDrive	998	A	68 (50)	4,6	109	B
Citroën C2 1.1i	1124	M	59,84 (44)	5,8	138	C
Citroën C2 1.4i	1360	M	73,44 (54)	6	143	C
Citroën C2 1.4i 16v SensoDrive Stop&Start 2008	1360	A	88 (65)	5,6	130	C
Citroën C2 1.6i 16v	1587	M	122,4 (90)	6,9	163	E
Citroën C2 1.6i 16v SensoDrive	1587	A	108,8 (80)	6,3	151	D
Citroën C3 1.1i	1124	M	59,98 (44,1)	6	140	C
Citroën C3 1.4i	1360	M	73,44 (54)	6,1	145	C
Citroën C3 1.4i 16v	1360	M	88,4 (65)	6,2	148	C
Citroën C3 1.4i 16v SensoDrive Stop&Start	1360	A	88,4 (65)	5,7	135	B
Citroën C3 1.6i 16v	1587	M	108,8 (80)	6,5	155	D
Citroën C3 1.6i 16v Automático	1587	A	109 (80)	7,2	172	E
Citroën C3 Pluriel 1.4i 2008	1360	M	73 (54)	6,8	160	D
Citroën C3 Pluriel 1.6i 16v SensoDrive	1587	A	108,8 (80)	6,7	160	C
Citroën C4 1.4i 16v 5p	1360	M	88,4 (65)	6,4	153	B
Citroën C4 1.4i 16v Coupé	1360	M	88,4 (65)	6,4	153	B
Citroën C4 THP 150 5p 2008	1598	M	150 (110)	6,9	164	B
Citroën C4 THP 150 Coupé 2008	1598	M	150 (110)	6,9	164	B
Citroën C4 VTi 120 5p 2008	1598	M	120 (88)	6,7	159	B
Citroën C4 VTi 120 Coupé 2008	1598	M	120 (88)	6,7	159	B
Citroën C4 Picasso 5pl THP 150 16" 2008	1598	A	150 (110)	7,3	173	B
Citroën C4 Picasso 5pl THP 150 17" 18" 2008	1598	A	150 (110)	7,4	176	B
Citroën C4 Picasso 5pl VTi 120 16" 2008	1598	M	120 (88)	7,4	174	B
Citroën C4 Picasso 5pl VTi 120 17" 2008	1598	M	120 (88)	7,5	177	B
Citroën C4 Sedan 1.6i 16v 2008	1587	M	109 (80)	7,6	179	B
Citroën C5 1.8i 16v	1749	M	125 (92)	7,9	188	A
Citroën C5 1.8i 16v 2008	1749	M	125 (92)	7,9	188	A
Citroën C5 2.0i 16v 2008	1997	M	140 (103)	8,4	198	B

Marca Modelo y Versión	Cilindrada (cm³)	Cambio (°)	Potencia CV (kW)	Consumo (l/100km)	Emisión CO ₂ (g/km)	Clasificación por consumo
Citroën						
Citroën C5 2.0i 16v Tourer 2008	1997	M	140 (103)	8,5	200	B
Citroën C5 3.0i V6 CAS 2008	2946	A	211 (155)	10,5	248	D
Citroën Grand C4 Picasso 7pl THP 150 16" 2008	1598	A	150 (110)	7,3	173	B
Citroën Grand C4 Picasso 7pl THP 150 17" 18" 2008	1598	A	150 (110)	7,4	176	B
Citroën Grand C4 Picasso 7pl VTi 120 16" 2008	1598	M	120 (88)	7,4	174	B
Citroën Grand C4 Picasso 7pl VTi 120 17" 2008	1598	M	120 (88)	7,5	177	B
Citroën Nemo Combi 1.4i	1360	M	73 (54)	7	165	D
Citroën Xsara Picasso 1.6i 16v 2008	1587	M	109 (80)	7,3	172	C

Corvette

Corvette C6 6.2 V8 6M (F55)	6162	M	437 (321)	13,1	312	G
Corvette C6 6.2 V8 6M (Z51)	6162	M	437 (321)	13,3	316	G
Corvette C6 6.2 V8 AUT	6162	A	437 (321)	13,4	317	G
Corvette Z06 7.0 V8	7011	M	513 (377)	14,7	350	G

Dacia

Dacia Logan 1.4	1390	M	75 (55)	7	165	C
Dacia Logan 1.6	1598	M	87,04 (64)	7,3	172	C
Dacia Logan 1.6 16V	1598	M	104,72 (77)	7,1	170	C
Dacia Logan Break 5P 1.6	1598	M	87 (64)	7,6	180	C
Dacia Logan Break 5P 1.6 16V	1598	M	104,72 (77)	7,5	178	C
Dacia Logan Break 7P 1.6	1598	M	87 (64)	7,8	185	C
Dacia Logan Break 7P 1.6 16V	1598	M	104,72 (77)	7,5	178	C
Dacia Sandero 1.4 Mpi 75 cv	1390	M	75 (55)	7	165	C
Dacia Sandero 1.6 Mpi 90 cv	1598	M	87 (64)	7,2	170	D

Daimler

Daimler Daimler Daimler Super V8	4196	A	395,49 (290,8)	12,1	289	D
----------------------------------	------	---	----------------	------	-----	---



Marca Modelo y Versión	Cilindrada (cm³)	Cambio (°)	Potencia CV (kW)	Consumo (l/100km)	Emisión CO ₂ (g/km)	Clasificación por consumo
Dodge						
Dodge Avenger 2.0 VVT	1998	M	156 (115)	7,8	185	G
Ferrari						
Ferrari 430 Scuderia M ó F1	4308	Otros	506 (372)	15,7	360	G
Ferrari 612 Scaglietti M ó F1	5748	Otros	540 (397)	20,5	470	G
Ferrari F430 / F430Sp M ó F1	4308	Otros	489,6 (360)	18,3	420	G
Ferrari F599 GTB M ó F1	5999	Otros	620 (456)	17,9	415	G
Fiat						
Fiat 500 1.4 16v	1400	M	101 (74)	6,5	149	E
Fiat 600 1.1 8v Vintage 54 CV Gasolina 3p	1108	M	54,4 (40)	5,9	139	E
Fiat Bravo 1.4 16v Active 90 CV Gasolina Fire	1368	M	89,76 (66)	6,7	158	B
Fiat Bravo 1.4 16v Dynamic 120 CV Gasolina Turbojet	1368	M	120 (88)	5,9	141	A
Fiat Bravo 1.4 16v Dynamic 90 CV Gasolina Fire	1368	M	89,76 (66)	6,7	158	B
Fiat Bravo 1.4 16v Sport 150 CV Gasolina Turbojet	1368	M	150 (110)	7,1	167	B
Fiat Croma 1.8 16v Active 140 CV Gasolina	1796	M	140,08 (103)	7,4	175	B
Fiat Croma 2.2 16v Dynamic 147 CV Gasolina	2198	M	149,6 (110)	8,4	199	C
Fiat Croma 2.2 16v Emotion 147 CV Gasolina Auto	2198	A	149,6 (110)	9,4	222	D
Fiat Grande Punto 1,4 Dualogic	1368	A	77,52 (57)	5,7	134	B
Fiat Grande Punto 1.2 8v Active 65 CV Gasolina 3p	1242	M	65,28 (48)	5,9	139	B
Fiat Grande Punto 1.4 16v Active 95 CV Gasolina 3p	1368	M	95,2 (70)	6	142	B
Fiat Grande Punto 1.4 16v Active 95 CV Gasolina 5p	1368	M	95,2 (70)	6	142	B
Fiat Grande Punto 1.4 16v Dynamic 95 CV Gasolina 3p	1368	M	95,2 (70)	6	142	B
Fiat Grande Punto 1.4 16v Dynamic 95 CV Gasolina 5p	1368	M	95,2 (70)	6	142	B
Fiat Grande Punto 1.4 16v Racing 120 CV Gasolina Turbojet	1368	M	120 (88)	6,6	155	C
Fiat Grande Punto 1.4 16v Racing 95 CV Gasolina 3p	1368	M	95,2 (70)	6	142	B
Fiat Grande Punto 1.4 16v Racing 95 CV Gasolina 5p	1368	M	95,2 (70)	6	142	B
Fiat Grande Punto 1.4 16v Sport 120 CV Gasolina Turbojet	1368	M	120 (88)	6,6	155	C

Marca Modelo y Versión	Cilindrada (cm³)	Cambio (°)	Potencia CV (kW)	Consumo (l/100km)	Emisión CO ₂ (g/km)	Clasificación por consumo
Fiat						
Fiat Grande Punto 1.4 16v Sport 95 CV Gasolina 3p	1368	M	95,2 (70)	6	142	B
Fiat Grande Punto 1.4 16v Sprint 95 CV Gasolina 3p	1368	M	95,2 (70)	6	142	B
Fiat Grande Punto 1.4 16v Sprint 95 CV Gasolina 5p	1368	M	95,2 (70)	6	142	B
Fiat Grande Punto 1.4 8v Active 77 CV Gasolina 3p	1368	M	77,52 (57)	5,9	139	B
Fiat Grande Punto 1.4 8v Active 77 CV Gasolina 5p	1368	M	77,52 (57)	5,9	139	B
Fiat Grande Punto 1.4 8v Dynamic 77 CV Gasolina 3p	1368	M	77,52 (57)	5,9	139	B
Fiat Grande Punto 1.4 8v Dynamic 77 CV Gasolina 5p	1368	M	77,52 (57)	5,9	139	B
Fiat Idea 1.4 16v Dualogic	1368	A	95,2 (70)	6,4	153	C
Fiat Idea 1.4 16v Dynamic Plus MY06 95 CV Gasolina 5p	1368	M	95,2 (70)	6,6	157	C
Fiat Idea 1.4 8v Active MY06 77 CV Gasolina 5p	1368	M	77,52 (57)	6,2	146	C
Fiat Multipla MY 1.6 16v Dynamic 76 CV Gasolina	1596	M	103,36 (76)	8,6	204	D
Fiat Panda 1,2 Dualogic	1242	A	59,84 (44)	5,4	127	C
Fiat Panda 1.1 8v Active 54 CV Gasolina 5p	1108	M	54,4 (40)	5,7	135	D
Fiat Panda 1.2 8v Alessi 60 CV Gasolina 5p	1242	M	59,84 (44)	5,5	129	C
Fiat Panda 1.2 8v Dynamic 60 CV Gasolina 5p	1242	M	59,84 (44)	5,6	133	D
Fiat Panda 1.4 16v 100 HP 100 CV Gasolina 5p	1368	M	99,96 (73,5)	6,5	154	E
Fiat Panda 4X4 1.2 8v 60 CV Gasolina 5p	1242	M	59,84 (44)	6,6	156	E
Fiat Panda 4X4 1.2 8v Climbing 60 CV Gasolina 5p	1242	M	59,84 (44)	6,6	156	E
Fiat Punto 1.2 8v Feel 60 CV Gasolina 3p	1242	M	59,84 (44)	5,7	136	B
Fiat Punto 1.2 8v Feel 60 CV Gasolina 5p	1242	M	59,84 (44)	5,7	136	B
Fiat Sedici 1.6 16v Dynamic 107 CV Gasolina 5p	1596	M	107 (79)	6,8	165	C
Fiat Sedici 1.6 16v Emotion 107 CV Gasolina 5p	1596	M	107,44 (79)	7,1	173	C
Fiat Stilo 1.4 16v Sting 95 CV Gasolina 3p	1368	M	95,2 (70)	6,5	153	B
Ford						
Ford C-MAX 1.6Ti-VCT	1596	M	116 (85)	6,7	159	A
Ford C-MAX 2.0 Duratec	1999	M	145,52 (107)	7,3	174	B
Ford C-MAX 2.0 Duratec Automático	1999	A	146 (107)	8	189	C



Marca Modelo y Versión	Cilindrada (cm³)	Cambio (°)	Potencia CV (kW)	Consumo (l/100km)	Emisión CO ₂ (g/km)	Clasificación por consumo
Ford						
Ford Fiesta 1.3 Coupé / 5 puertas	1299	M	69,36 (51)	6,1	144	C
Ford Fiesta 1.4 5 puertas / 5 puertas Durashift EST	1388	M	80,24 (59)	6,1	145	C
Ford Fiesta 1.4 Coupé	1388	M	80 (59)	6,2	147	C
Ford Fiesta 1.6 Coupé / 5 puertas	1596	M	100,64 (74)	6,4	153	C
Ford Fiesta 1.6 Coupé / 5 puertas Durashift EST	1596	A	101 (74)	7,4	176	D
Ford Fiesta 2.0 Coupé	1999	M	149,6 (110)	7,4	177	E
Ford Focus 1.4 Duratec Berlina	1388	M	80 (59)	6,6	157	A
Ford Focus 1.4 Duratec Coupé	1388	M	80 (59)	6,6	157	A
Ford Focus 1.4 Duratec Sportbreak	4196	A	394 (290)	7,1	169	A
Ford Focus 1.6 Duratec Berlina Automático	1596	A	100,64 (74)	7,7	184	C
Ford Focus 1.6 Duratec Coupé / Berlina	1596	M	100,64 (74)	6,7	159	A
Ford Focus 1.6 Duratec Coupé Automático	1596	A	101 (74)	7,5	179	B
Ford Focus 1.6 Duratec Sedán	1596	M	100,64 (74)	6,7	159	A
Ford Focus 1.6 Duratec Sedán Automático	1596	A	100,64 (74)	7,7	184	B
Ford Focus 1.6 Duratec Sportbreak	1596	M	100,64 (74)	6,7	159	A
Ford Focus 1.6 Duratec Sportbreak Automático	1596	A	100,64 (74)	7,7	184	B
Ford Focus 1.6 Ti-VCT Coupé / Berlina	1596	M	115,6 (85)	6,6	157	A
Ford Focus 1.6 Ti-VCT Sedán	1596	M	115,6 (85)	6,6	157	A
Ford Focus 1.6 Ti-VCT Sportbreak	1596	M	115,6 (85)	6,6	157	A
Ford Focus 2.0 Duratec Berlina	1999	M	145,52 (107)	7,1	169	B
Ford Focus 2.0 Duratec Berlina Automático	1999	A	145,52 (107)	8	189	C
Ford Focus 2.0 Duratec Coupé	1999	M	146 (107)	7,1	169	B
Ford Focus 2.0 Duratec Sedán	1999	M	145,52 (107)	7,1	169	B
Ford Focus 2.0 Duratec Sedan Automático	1999	A	146 (107)	8	189	B
Ford Focus 2.0 Duratec Sportbreak	1999	M	146 (107)	7,1	169	A
Ford Focus 2.5 Coupé / Berlina	2521	M	225,76 (166)	9,3	224	D
Ford Focus 2.5 Duratec Coupé (4/5 asientos) / Berlina (4/5 asientos)	2521	M	226 (166)	9,3	224	D
Ford Focus Coupé-Cabriolet 1.6 Duratec	1596	M	100,64 (74)	7,1	169	B

Marca Modelo y Versión	Cilindrada (cm³)	Cambio (°)	Potencia CV (kW)	Consumo (l/100km)	Emisión CO ₂ (g/km)	Clasificación por consumo
Ford						
Ford Focus Coupé-Cabriolet 2.0 Duratec	1999	M	145,52 (107)	7,5	179	B
Ford Fusion 1.4	1388	M	80,24 (59)	6,5	154	C
Ford Fusion 1.4 Durashift EST	1388	A	80,24 (59)	6,3	149	C
Ford Fusion 1.6	1596	M	100,64 (74)	6,6	157	C
Ford Fusion 1.6 Durashift EST	1596	A	100,64 (74)	7,6	181	D
Ford Ka 1.3	1299	M	69,36 (51)	6,3	150	D
Ford Ka 1.6	1599	M	95,2 (70)	7,6	182	F
Ford Mondeo 2.0i 4 puertas	1999	M	145,52 (107)	7,9	189	A
Ford Mondeo 2.0i 5 puertas	1999	M	145,52 (107)	7,9	189	A
Ford Mondeo 2.0i Sportbreak	1999	M	145,52 (107)	7,9	189	A
Ford Mondeo 2.5i 4 puertas	2521	M	220,32 (162)	9,3	222	B
Ford Mondeo 2.5i 5 puertas	2521	M	220,32 (162)	9,3	222	C
Ford Mondeo 2.5i Sportbreak	2521	M	220,32 (162)	9,3	222	B
Ford S-MAX 2.0	1999	M	146 (107)	8,1	194	A
Ford S-MAX 2.5	2521	M	220 (162)	9,4	224	B

Honda						
Honda ACCORD 4P. 2.0 i-VTEC AT SPORT / EXECUTIVE	1998	A	155,04 (114)	8,4	200	C
Honda ACCORD 4P. 2.0 i-VTEC COMFORT / SPORT / EXECUTIVE	1998	M	155,04 (114)	7,8	184	B
Honda ACCORD 4P. 2.4 i-VTEC AT EXECUTIVE	2354	A	190,4 (140)	9,4	223	D
Honda ACCORD 4P. 2.4 i-VTEC TYPE-S / EXECUTIVE	2354	M	190,4 (140)	9	214	D
Honda ACCORD 2.4 Luxury Innova AT	1997	A	201 (148)	8,6	204	B
Honda ACCORD TOURER 5P. 2.0 i-VTEC AT SPORT	1998	A	155 (114)	8,8	208	C
Honda ACCORD TOURER 5P. 2.0 i-VTEC SPORT	1998	M	155 (114)	8,5	202	C
Honda ACCORD TOURER 5P. 2.4 i-VTEC AT EXECUTIVE	2354	A	190,4 (140)	10	237	D
Honda ACCORD TOURER 5P. 2.4 i-VTEC EXECUTIVE	2354	M	190 (140)	9,7	230	D
Honda ACCORD TOURER 2.0 Elegance /2.0 Executive	1997	M	156 (115)	7,4	171	A
Honda ACCORD TOURER 2.0 Executive AT	1997	M	156 (115)	8	185	B



Marca
Modelo
y Versión

Cilindrada
(cm³)
Cambio (°)
Potencia
CV (kW)
Consumo
(l/100km)
Emisión CO₂
(g/km)
Clasificación
por consumo

Honda

Honda CIVIC 3P. 1.8 i-VTEC i-SHIFT TYPE-S / TYPE-S HERITAGE	1799	A	140,08 (103)	6,7	158	B
Honda CIVIC 3P. 1.8 i-VTEC TYPE-S / TYPE-S HERITAGE	1799	M	140,08 (103)	6,4	152	B
Honda CIVIC 3P. 2.0 i-VTEC TYPE-R / TYPE-R HERITAGE	1998	M	201,28 (148)	9,1	215	E
Honda CIVIC 4P. 1.3 i-DSI HYBRID	1339	CVT	115,6 (85)	4,6	109	A
Honda CIVIC 5P. 1.4 i-DSI COMFORT	1339	M	82,96 (61)	5,9	139	A
Honda CIVIC 5P. 1.8 i-VTEC COMFORT / SPORT / EXECUTIVE	1799	M	140,08 (103)	6,6	156	B
Honda CIVIC 5P. 1.8 i-VTEC i-SHIFT SPORT / EXECUTIVE	1799	A	140,08 (103)	6,7	158	B
Honda CR-V 5P. 2.0 i-VTEC AT / ELEGANCE / EXECUTIVE / LUXURY / INNOVA	1998	A	149,6 (110)	8,2	195	C
Honda CR-V 5P. 2.0 i-VTEC COMFORT / ELEGANCE / EXECUTIVE / LUXURY / INNOVA	1998	M	149,6 (110)	8,1	192	C
Honda FR-V 5P. 1.8 i-VTEC / EXECUTIVE	1799	M	140,08 (103)	7,5	177	C
Honda FR-V 5P. 1.8 i-VTEC AT EXECUTIVE	1799	A	140,08 (103)	8,1	190	C
Honda JAZZ 5P. 1.2 i-DSI S / LIVE	1246	M	77,52 (57)	5,5	129	B
Honda JAZZ 5P. 1.4 i-DSI ES GRAPHITE CVT	1339	CVT	82,96 (61)	5,9	139	C
Honda JAZZ 5P. 1.4 i-DSI LS / ES GRAPHITE	1339	M	82,96 (61)	5,7	134	B
Honda JAZZ 1.2 Elegance / 1.2 Executive	1246	M	90 (66)	5,3	125	B
Honda JAZZ 1.4 Elegance / 1.4 Executive / 1.4 Executive i-Shift / 1.4 Luxury i-Shift	1339	M/A	99 (73)	5,3	125	G
Honda LEGEND 4P. 3.5 V6 VTEC AT SH/AWD	3471	A	295,12 (217)	11,9	282	E
Honda S2000 2P. 2.0 VTEC	1997	M	240,72 (177)	10	236	G

Hummer

Hummer H2 6.2 V8 AUT.	6162	A	398 (293)	17,4	412	G
Hummer H3 3.7 L5	3653	M	245 (180)	13,8	327	F
Hummer H3 3.7 L5 (MY08)	3653	M	245 (180)	13,9	330	F
Hummer H3 3.7 L5 AUT	3653	A	245 (180)	14,5	346	F
Hummer H3 3.7 L5 AUT (MY08)	3653	A	245 (180)	14,6	348	F
Hummer H3 5.3 V8 AUT.	5295	A	305 (224)	14,5	344	F

Marca
Modelo
y Versión

Cilindrada
(cm³)
Cambio (°)
Potencia
CV (kW)
Consumo
(l/100km)
Emisión CO₂
(g/km)
Clasificación
por consumo

Hyundai

Hyundai ACCENT 3P 1.4 GLS	1399	M	96,97 (71,3)	6,2	146	B
Hyundai ACCENT 4P 1.4 GL	1399	M	96,97 (71,3)	6,2	146	B
Hyundai ACCENT 4P 1.6 GLS	1599	M	112,06 (82,4)	6,4	152	B
Hyundai ACCENT 4P 1.6 GLS AUT	1599	A	112,06 (82,4)	7	167	C
Hyundai ATOS PRIME 1.1	1086	M	62,97 (46,3)	5,5	131	D
Hyundai ATOS PRIME AUT	1086	A	62,97 (46,3)	6,1	145	E
Hyundai COUPE 1.6	1599	M	104,72 (77)	7,6	182	C
Hyundai COUPE 2.0	1975	M	142,8 (105)	8	193	C
Hyundai COUPE 2.7 V6	2656	M	164,56 (121)	9,9	236	F
Hyundai ELANTRA 4P / 5P 1.6 16V GLS AUT F/L	1599	A	105 (77)	7,8	187	C
Hyundai ELANTRA 4P / 5P 1.6 16V GLS F/L	1599	M	105 (77)	7	167	B
Hyundai ELANTRA 4P / 5P 2.0 16V GLS F/L	1975	M	143 (105)	7,6	183	C
Hyundai GETZ 3P/5P 1.1 GL	1086	M	65,96 (48,5)	5,5	130	B
Hyundai GETZ 3P/5P 1.4 GL	1399	M	96,97 (71,3)	6	141	C
Hyundai GETZ 5P 1.6 GLS AUT	1599	A	106,08 (78)	6,7	160	D
Hyundai i10 1.1 GLS	1086	M	66 (48)	5	119	B
Hyundai i10 1.1 GLS AUT	1086	A	66 (49)	5,9	139	D
Hyundai i30 1.4 GLS	1396	M	105 (77)	6,1	145	A
Hyundai i30 1.6 GLS	1591	M	122 (90)	6,2	152	A
Hyundai i30 2.0 GLS	1975	M	139 (102)	7,1	170	C
Hyundai i30 CW 1.6 GLS	1591	M	126 (93)	6,2	152	A
Hyundai i30 CW 2.0 GLS	1975	M	143 (105)	7,1	170	B
Hyundai MATRIX 1.6 GLS	1599	M	103,36 (76)	7,3	174	D
Hyundai MATRIX 1.6 GLS AUT	1599	A	103,36 (76)	8,3	198	E
Hyundai SANTA FE 5/7 ST 2.7 V6 4X4 AUT	2656	A	189,45 (139,3)	10,6	252	D
Hyundai SONATA 3.3 GLS AUT F/L	3342	A	250 (184)	9,9	235	D
Hyundai TUCSON 2.0 4x2 GL / GLS	1975	M	141 (104)	8	190	C
Hyundai TUCSON 2.0 4x4 GLS	1975	M	141,44 (104)	8,2	194	D

Marca Modelo y Versión	Cilindrada (cm³)	Cambio (°)	Potencia CV (kW)	Consumo (l/100km)	Emisión CO ₂ (g/km)	Clasificación por consumo
------------------------------	---------------------	------------	---------------------	----------------------	-----------------------------------	------------------------------

Hyundai

Hyundai TUCSON	2.7 4X4 GLS AUT	2656	A	175,44 (129)	10	237	E
----------------	-----------------	------	---	--------------	----	-----	---

Infiniti

Infiniti EX37 3.7 gasolina (320CV)	3696	A	320 (235)	11,2	267	F
Infiniti FX37 3.7 gasolina (320CV)	3696	A	320 (235)	12	284	D
Infiniti FX50 5.0 gasolina (390CV)	5026	A	390 (287)	13	310	E
Infiniti G37 3.7 gasolina (320CV) 4x2	3696	M	320 (235)	10,4	247	E
Infiniti G37 3.7 gasolina (320CV) 4x4	3696	A	320 (235)	10,9	257	E
Infiniti G37 coupe 3.7 gasolina (320CV) 4x2	3696	M	320 (235)	10,4	247	E

Jaguar

Jaguar Daimler Super Eight V8 Batalla Larga	4196	A	394 (290)	12,1	289	D
Jaguar X-Type 2.5 V6	2495	M	195,16 (143,5)	9,6	234	D
Jaguar X-Type 2.5 V6 Automático	2495	A	195,16 (143,5)	10,3	244	E
Jaguar X-Type 2.5 V6 Executive	2495	M	195,16 (143,5)	9,6	234	D
Jaguar X-Type 2.5 V6 Executive Automático	2495	A	195,16 (143,5)	10,3	244	E
Jaguar X-Type 2.5 V6 Executive Wagon	2495	M	195,16 (143,5)	9,7	239	D
Jaguar X-Type 2.5 V6 Executive Wagon Automático	2495	A	195,16 (143,5)	10,4	249	E
Jaguar X-Type 2.5 V6 Wagon	2495	M	195,16 (143,5)	9,7	239	D
Jaguar X-Type 2.5 V6 Wagon Automático	2495	A	195,16 (143,5)	10,4	249	E
Jaguar X-Type 3.0 V6 Executive	2967	M	230,38 (169,4)	10,3	244	E
Jaguar X-Type 3.0 V6 Executive Automático	2967	A	230,38 (169,4)	10,5	249	E
Jaguar X-Type 3.0 V6 Executive Wagon	2967	M	230,38 (169,4)	10,4	249	E
Jaguar X-Type 3.0 V6 Executive Wagon Automático	2967	A	230,38 (169,4)	10,6	254	E
Jaguar XF XF 3.0 V6 Luxury/Premium Luxury	2967	A	238 (175)	10,5	249	C
Jaguar XF XF 4.2 V8 Premium Luxury	4196	A	298 (219)	11,1	264	D
Jaguar XF XF 4.2 V8 SV8	4196	A	416 (306)	12,6	299	E
Jaguar XJ 3.0 XJ6 Executive	2967	A	238 (175)	10,5	249	C

Jaguar

Jaguar XJ 3.0 XJ6 Executive batalla larga	2967	A	238 (175)	10,5	249	B
Jaguar XJ 3.5 XJ8 Executive	3555	A	258,4 (190)	10,7	254	C
Jaguar XJ 3.5 XJ8 Executive batalla larga	3555	A	258,4 (190)	10,7	254	B
Jaguar XJ 4.2 XJ8 Executive	4196	A	297,7 (218,9)	11,4	269	C
Jaguar XJ 4.2 XJ8 Executive batalla larga	4196	A	297,7 (218,9)	11,4	269	C
Jaguar XJ Jaguar Super V8	4196	A	395,49 (290,8)	12,1	289	D
Jaguar XJ Jaguar Super V8 batalla larga	4196	A	395,49 (290,8)	12,1	289	D
Jaguar XJ XJR	4196	A	395,49 (290,8)	12,1	289	D
Jaguar XK XK Convertible	4196	A	297,7 (218,9)	11,3	269	D
Jaguar XK XK Coupe	4196	A	297,7 (218,9)	11,3	269	D
Jaguar XKR XKR Convertible	4196	A	416,16 (306)	12,3	294	E
Jaguar XKR XKR Coupe	4196	A	416,16 (306)	12,3	294	E

Jeep

Jeep Cherokee 3.7 V6	3700	AS	177 (130)	16,9	283	G
Jeep Commander 5.7 V8 Hemi	5654	AS	326 (240)	15,9	377	G
Jeep Compass 2.4	2359	M	170 (125)	8,7	206	D
Jeep Compass 2.4 CVT	2359	CV	170 (125)	9,5	226	E
Jeep Grand Cherokee 5.7 V8 Hemi	5654	AS	326 (240)	15,6	371	F
Jeep Grand Cherokee 4.7 V8	4701	AS	231 (170)	14,9	355	E
Jeep Grand Cherokee SRT8	6100	AS	426 (313)	16	381	F
Jeep Wrangler 3.8 V6 Rubicon	3778	A	199 (146)	11,6	275	G

Kia

Kia CARENS 2.0 DOHC EMOTION 7 Plazas	1998	M	144,16 (106)	8,4	201	C
Kia CARNIVAL 2.7 V6 EMOTION Automático	2656	A	189 (139)	10,9	260	C
Kia cee'd 1.4 CVT CONCEPT 5p	1396	M	108,8 (80)	6,1	145	A
Kia cee'd 1.6 CRDI ACTIVE Automático Sporty wagon	1591	M	126 (93)	6,5	154	A



Marca
Modelo
y Versión

Cilindrada
(cm³)
Cambio (°)
Potencia
CV (kW)
Consumo
(l/100km)
Emisión CO₂
(g/km)
Clasificación
por consumo

Kia

Kia cee'd 1.6 CVVT ACTIVE 5p	1591	M	126 (93)	6,4	152	B
Kia cee'd 1.6 CVVT ACTIVE Automático 5p	1591	A	126 (93)	7	166	B
Kia cee'd 1.6 CVVT CONCEPT 3p	1591	M	126 (93)	6,4	152	B
Kia cee'd 2.0 CVVT EMOTION 3p	1975	M	144 (106)	7,1	170	B
Kia cee'd 2.0 CVVT EMOTION Automático 3p	1975	A	144 (106)	7,7	184	C
Kia MAGENTIS 2.0 DOHC ACTIVE	1975	M	146 (107)	7,7	184	B
Kia MAGENTIS 2.7 V6 EMOTION Automático	2656	A	189 (139)	9,2	220	C
Kia OPIRUS 3.8 V6	3778	A	267 (196)	10,9	258	D
Kia PICANTO f/l 1.1 SOHC CONCEPT/ACTIVE/ EMOTION 4 pl	1086	M	65 (48)	5	118	C
Kia PICANTO f/l 1.1 SOHC EMOTION Automático	1086	A	65 (48)	5,8	137	D
Kia RIO 1.4 DOHC ACTIVE 5p	1399	M	97 (71)	5,9	139	B
Kia RIO 1.4 DOHC CONCEPT/ACTIVE 4p	1399	M	97 (71)	5,8	138	A
Kia RIO 1.6 DOHC EMOTION 5p	1599	M	112 (82)	6,1	145	B
Kia SPORTAGE 2.0 DOHC CONCEPT 4X2	1975	M	141 (104)	8	190	C
Kia SPORTAGE 2.7 V6 EMOTION Automático 4X4	2656	A	175 (129)	10	237	E

Lancia

Lancia Delta 1.4 T-Jet 120cv Argento/Oro/Platino	1368	M	120 (88)	6,6	156	A
Lancia Delta 1.4 T-Jet 150cv Oro/Platino	1368	M	150 (110)	7	165	B
Lancia Musa 1.4 16v oro 6 vel.	1368	M	95,2 (70)	6,6	157	C
Lancia Musa 1.4 16v oro DFN	1368	Otros	95,2 (70)	6,4	153	C
Lancia Musa 1.4 16v platino 6 vel.	1368	M	95,2 (70)	6,6	157	C
Lancia Musa 1.4 16v platino DFN	1368	Otros	95,2 (70)	6,4	153	C
Lancia Musa 1.4 8v argento	1368	M	77,52 (57)	5,5	130	B
Lancia Nuevo Musa 1.4 16v 6 vel. Oro/Platino	1368	M	95 (70)	6,6	157	C
Lancia Nuevo Musa 1.4 8v Argento	1368	M	78 (57)	6,2	146	B
Lancia Thesis 2.4 20v emblema CAE	2446	M	170 (125)	10,9	260	D
Lancia Ypsilon 1.2 8v 60 cv argento	1242	M	59,84 (44)	6	142	C

Lancia

Lancia Ypsilon 1.2 8v 60 cv Argento/Oro	1242	M	60 (44)	6	142	C
Lancia Ypsilon 1.2 8v 60 cv oro	1242	M	59,84 (44)	6	142	C
Lancia Ypsilon 1.4 16v 95 cv oro	1368	M	95,2 (70)	6,6	155	D
Lancia Ypsilon 1.4 16v 95 cv Oro/Platino/Momo Sport	1368	M	95 (70)	6,6	155	D
Lancia Ypsilon 1.4 16v 95 cv platino	1368	M	95,2 (70)	6,6	155	D
Lancia Ypsilon 1.4 8v 77 cv oro	1368	M	77,52 (57)	5,5	130	B
Lancia Ypsilon 1.4 8v 77 cv Oro/Platino	1368	M	78 (57)	5,5	130	B
Lancia Ypsilon 1.4 8v 77 cv platino	1368	M	77,52 (57)	5,5	130	B

Land Rover

Land Rover Freelander 2 3.2 i6	3192	A	233 (171)	11,2	265	E
Land Rover Freelander 2 3.2 V6	3192	A	232,56 (171)	11,2	265	E
Land Rover Range Rover 4.2 V8 396 CV Supercharged	4197	A	395,76 (291)	16	376	G
Land Rover Range Rover Sport 4.2 V8 390 CV Supercharged	4197	A	390,32 (287)	15,9	374	G

Lexus

Lexus GS 300 Sedán	2995	A	249 (183)	9,5	224	C
Lexus GS450h Sedán	3456	A	296 (218)	7,6	180	A
Lexus GS460 Sedán	4608	A	347 (255)	11	258	E
Lexus IS250 Sedán Automático	2500	A	208 (153)	9,1	214	D
Lexus ISF Sedán Automático	4969	A	423 (311)	11,4	270	F
Lexus LS 460 Sedán	4608	A	367 (270)	11,6	274	D
Lexus LS 600h Sedán	4969	A	394 (290)	9,3	219	B
Lexus LS 600hL Sedán	4969	A	394 (290)	9,3	219	B
Lexus LS 600hL Sedán	4969	A	394 (290)	9,3	219	B
Lexus RX350 Berlina	3456	A	276,08 (203)	11,2	264	E
Lexus RX400h Berlina	3331	A	211 (155)	8,1	192	B
Lexus SC430 Coupé	4293	A	286 (210)	11,2	264	F



Marca
Modelo
y Versión

Cilindrada
(cm³)
Cambio (°)
Potencia
CV (kW)
Consumo
(l/100km)
Emisión CO₂
(g/km)
Clasificación
por consumo

Maserati

Maserati Coupé GranSport	4244	AS	401,2 (295)	17,5	400	G
Maserati Gran Turismo 4200 Automático	4244	A	405 (298)	14,3	330	F
Maserati Gran Turismo S	4691	AS	439 (323)	16,4	385	G
Maserati Quattroporte 4.2	4244	A	401 (295)	14,7	340	F
Maserati Quattroporte Automático	4244	A	401,2 (295)	14,7	340	F
Maserati Quattroporte Duoselect	4244	AS	401,2 (295)	15,8	370	G
Maserati Quattroporte S	4691	A	431 (317)	15,7	365	G

Maybach

Maybach 62 Landaulet	5980	A	612 (450)	16,4	390	C
----------------------	------	---	-----------	------	-----	---

Mazda

Mazda MAZDA 2 1.3 (75) Active	1349	M	75 (55)	5,4	129	B
Mazda MAZDA 2 1.3 (86) Active+	1349	M	86 (63)	5,4	129	B
Mazda MAZDA 2 1.5 Sportive	1498	M	103 (76)	5,9	140	B
Mazda MAZDA 3 1.6 4P Active/Active+ AUT	1598	A	105 (77)	7,6	179	C
Mazda MAZDA 3 1.6 4P/5P Active	1598	M	105 (77)	6,9	162	B
Mazda MAZDA 3 1.6 5P Active/Active+ AUT	1598	A	105 (77)	7,8	183	C
Mazda MAZDA 3 2.0 4P/5P Sportive	1999	M	150 (110)	7,9	189	C
Mazda MAZDA 3 2.3 MPS	2261	M	260 (191)	9,7	231	E
Mazda MAZDA 5 1.8 Active	1798	M	116 (85)	7,5	179	B
Mazda MAZDA 5 2.0 active+ AUT	1999	A	146 (107)	8,2	194	C
Mazda MAZDA 5 2.0 Active+/Sportive	1999	M	146 (107)	7,9	187	C
Mazda MAZDA 6 1.8 4P Active	1798	M	120 (88)	6,7	159	A
Mazda MAZDA 6 1.8 5P Active	1798	M	120 (88)	6,9	162	A
Mazda MAZDA 6 2.0 4P/5P Active	1999	M	147 (108)	7	166	A
Mazda MAZDA 6 2.0 4P/5P Active AUT	1999	A	147 (108)	7,7	182	B
Mazda MAZDA 6 2.0 4P/5P Active AUT	1999	A	147 (108)	7,7	182	B

Marca
Modelo
y Versión

Cilindrada
(cm³)
Cambio (°)
Potencia
CV (kW)
Consumo
(l/100km)
Emisión CO₂
(g/km)
Clasificación
por consumo

Mazda

Mazda MAZDA 6 2.0 FAM Active	1999	M	147 (108)	7,2	171	A
Mazda MAZDA 6 2.5 4P/5P Sportive/Luxury	2488	M	170 (125)	8,1	192	B
Mazda MAZDA 6 2.5 FAM Luxury	2488	M	170 (125)	8,2	193	B
Mazda MAZDA CX-7 2.3 Sportive	2261	M	260 (191)	10,2	243	D
Mazda MAZDA MX-5 1.8 Active+	1798	M	126 (93)	7,3	174	D
Mazda MAZDA MX-5 2.0 Active	1999	M	160 (118)	7,7	183	D
Mazda MAZDA MX-5 2.0 Sportive/Roadster Coupé	1999	M	160 (118)	8,2	193	E
Mazda MAZDA RX-8 1.3 (192)	1308	M	205 (151)	10,7	274	F
Mazda MAZDA RX-8 1.3 (231)	1308	M	231 (170)	11,5	299	G

Mercedes-Benz

Mercedes-Benz A 150 Autom (169)	1498	A	95 (70)	6,6	157	C
Mercedes-Benz A 150 Autom (169) 3P	1498	A	95 (70)	6,6	157	C
Mercedes-Benz A 150 BlueEFFICIENCY	1498	M	95 (70)	6,2	148	B
Mercedes-Benz A 150 BlueEFFICIENCY 3P	1498	M	95 (70)	6,2	148	B
Mercedes-Benz A 150 Man (169)	1498	M	95 (70)	6,2	148	B
Mercedes-Benz A 150 Man (169) 3P	1498	M	95 (70)	6,2	148	B
Mercedes-Benz A 170 Autom (169)	1699	A	116 (85)	6,6	157	C
Mercedes-Benz A 170 Autom (169) 3P	1699	A	116 (85)	6,6	157	C
Mercedes-Benz A 170 BlueEFFICIENCY	1699	M	116 (85)	6,6	157	C
Mercedes-Benz A 170 BlueEFFICIENCY 3P	1699	M	116 (85)	6,6	157	C
Mercedes-Benz A 170 Man (169)	1699	M	116 (85)	6,6	157	C
Mercedes-Benz A 170 Man (169) 3P	1699	M	116 (85)	6,6	157	C
Mercedes-Benz A 200 Autom (169)	2034	A	136 (100)	7,2	172	D
Mercedes-Benz A 200 Autom (169) 3P	2034	A	136 (100)	7,2	172	D
Mercedes-Benz A 200 Man. (169)	2034	M	136 (100)	7,2	172	D
Mercedes-Benz A 200 Man. (169) 3P	2034	M	136 (100)	7,2	172	D
Mercedes-Benz A 200 Turbo Aut	2034	A	193 (142)	7,9	187	E



Marca Modelo y Versión	Cilindrada (cm³)	Cambio (°)	Potencia CV (kW)	Consumo (l/100km)	Emisión CO₂ (g/km)	Clasificación por consumo
Mercedes-Benz						
Mercedes-Benz A 200 Turbo Aut 3P	2034	A	193 (142)	7,9	187	E
Mercedes-Benz A 200 Turbo Man	2034	M	193 (142)	7,9	187	E
Mercedes-Benz A 200 Turbo Man 3P	2034	A	193 (142)	7,9	187	E
Mercedes-Benz B 150 Autom (245)	1498	A	95 (70)	6,9	166	B
Mercedes-Benz B 150 BlueEFFICIENCY	1498	M	95 (70)	6,6	158	B
Mercedes-Benz B 150 Man (245)	1498	M	95 (70)	6,6	158	B
Mercedes-Benz B 170 Autom (245)	1699		116 (85)	7,1	171	C
Mercedes-Benz B 170 BlueEFFICIENCY	1699	M	116 (85)	6,8	163	B
Mercedes-Benz B 170 Man (245)	1699	M	116 (85)	6,8	163	B
Mercedes-Benz B 170 NGT BlueEFFICIENCY	2034	M	116 (85)	7,3	175	C
Mercedes-Benz B 170 NGT BlueEFFICIENCY Auomático	2034	A	116 (85)	7,6	181	C
Mercedes-Benz B 200 Autom (245)	2034	A	136 (100)	7,3	175	C
Mercedes-Benz B 200 Man (245)	2034	M	136 (100)	7,2	173	C
Mercedes-Benz B 200 Turbo Autom (245)	2034	A	193 (142)	8,1	195	D
Mercedes-Benz B 200 Turbo Man (245)	2034	M	193 (142)	7,9	190	C
Mercedes-Benz C 180 K Autom. (204) berlina	1796	A	156 (115)	7,7	182	B
Mercedes-Benz C 180 K Man. (204) berlina	1796	M	156 (115)	7,5	179	B
Mercedes-Benz C 180 KOMPRESSOR Autom. (2042) estate	1796	A	156 (115)	8,1	192	C
Mercedes-Benz C 180 KOMPRESSOR BlueEFFICIENCY	1597	M	156 (115)	6,7	159	A
Mercedes-Benz C 180 KOMPRESSOR Man. (2042) estate	1796	M	156 (115)	7,7	183	B
Mercedes-Benz C 200 K Autom (204) berlina	1796	A	184 (135)	7,9	187	C
Mercedes-Benz C 200 K Man (204) berlina	1796	M	184 (135)	7,6	180	B
Mercedes-Benz C 200 KOMPRESSOR Autom. (2042) estate	1796	A	184 (135)	8,1	193	C
Mercedes-Benz C 200 KOMPRESSOR Man. (2042) estate	1796	M	184 (135)	7,8	184	B
Mercedes-Benz C 230 Autom (204) berlina	2496	A	204 (150)	9,1	217	D
Mercedes-Benz C 230 Automat. (2042) estate	2496	A	204 (150)	9,3	221	D
Mercedes-Benz C 230 Man (204) berlina	2496	M	204 (150)	9,1	216	D
Mercedes-Benz C 230 Man. (2042) estate	2496	M	204 (150)	9,3	221	D

Marca Modelo y Versión	Cilindrada (cm³)	Cambio (°)	Potencia CV (kW)	Consumo (l/100km)	Emisión CO₂ (g/km)	Clasificación por consumo
Mercedes-Benz						
Mercedes-Benz C 280 4M (204) berlina	2996	A	231 (170)	9,4	224	D
Mercedes-Benz C 280 Autom (204) berlina	2996	A	231 (170)	9,2	219	D
Mercedes-Benz C 280 Automatic. (2042) estate	2996	A	231 (170)	9,4	224	D
Mercedes-Benz C 280 Man (204) berlina	2996	M	231 (170)	9,2	220	D
Mercedes-Benz C 280 Man. (2042) estate	2996	M	231 (170)	9,4	224	D
Mercedes-Benz C 350 (204) berlina	3498	A	272 (200)	9,7	232	E
Mercedes-Benz C 350 4M (204) berlina	0	A	200 (0)	10	239	E
Mercedes-Benz C 350 Automatic. (2042) estate	3498	A	272 (200)	9,9	235	E
Mercedes-Benz C 350 CGI	3498	A	292 (215)	8,3	198	C
Mercedes-Benz C 63 AMG (2040)	6208	A	457 (336)	13,7	319	G
Mercedes-Benz C 63 AMG (2042) estate	6208	A	457 (336)	13,7	326	G
Mercedes-Benz CL 500 4MATIC	5461	A	388 (285)	12,1	289	D
Mercedes-Benz CL 500 Autom. (2163)	5461	A	388 (285)	12,1	288	D
Mercedes-Benz CL 600 Autom. (2163)	5513	A	517 (380)	14,3	340	F
Mercedes-Benz CL 63 AMG Autom. (2163)	6208	A	525 (386)	14,9	355	G
Mercedes-Benz CL 65 AMG Autom. (2163)	5980	A	612 (450)	14,8	355	G
Mercedes-Benz CLC 180 KOMPRESSOR	1796	M	143 (105)	7,7	182	C
Mercedes-Benz CLC 180 KOMPRESSOR Automático	1796	A	143 (105)	7,8	186	C
Mercedes-Benz CLC 200 KOMPRESSOR	1796	M	184 (135)	7,8	185	C
Mercedes-Benz CLC 200 KOMPRESSOR Automático	1796	A	184 (135)	8,1	194	D
Mercedes-Benz CLC 230	2496	M	204 (150)	9,2	218	E
Mercedes-Benz CLC 230 Automático	2496	A	204 (150)	9,1	217	E
Mercedes-Benz CLC 350	3498	M	272 (200)	9,5	227	E
Mercedes-Benz CLC 350 Automático	3498	A	272 (200)	9,7	232	E
Mercedes-Benz CLK 200 KOMPRESSOR Autom. (2093) coupé	1796	A	184 (135)	8,4	200	C
Mercedes-Benz CLK 200 KOMPRESSOR Autom. (2094) cabrio	1796	A	184 (135)	8,7	207	D
Mercedes-Benz CLK 200 KOMPRESSOR Man. (2093) coupé	1796	M	184 (135)	8,3	198	C
Mercedes-Benz CLK 200 KOMPRESSOR Man. (2094) cabrio	1796	M	184 (135)	8,6	205	C



Marca Modelo y Versión	Cilindrada (cm³)	Cambio (°)	Potencia CV (kW)	Consumo (l/100km)	Emisión CO ₂ (g/km)	Clasificación por consumo
Mercedes-Benz						
Mercedes-Benz CLK 280 Autom. (2093) coupé	2996	A	231 (170)	9,2	220	D
Mercedes-Benz CLK 280 Autom. (2094) cabrio	2996	A	231 (170)	9,3	222	D
Mercedes-Benz CLK 280 Man. (2093) coupé	2996	M	231 (170)	9,2	220	D
Mercedes-Benz CLK 280 Man. (2094) cabrio	2996	M	231 (170)	9,5	227	D
Mercedes-Benz CLK 350 4MATIC	3498	A	272 (200)	10,7	249	E
Mercedes-Benz CLK 350 Autom. (2093) coupé	3498	A	272 (200)	9,9	237	E
Mercedes-Benz CLK 350 Autom. (2094) cabrio	3498	A	272 (200)	10,1	241	E
Mercedes-Benz CLK 500 Autom. (2093)	5461	A	388 (285)	11,4	270	F
Mercedes-Benz CLK 500 Autom. (2094) cabrio	5461	A	388 (285)	11,6	275	G
Mercedes-Benz CLK 63 AMG Autom. (2093)	6208	A	481 (354)	14,2	338	G
Mercedes-Benz CLK 63 AMG Autom. (2094) cabrio	6208	A	481 (354)	14,4	338	G
Mercedes-Benz CLS 280 Autom (219)	2996	A	231 (170)	9,8	233	C
Mercedes-Benz CLS 350 CGI Autom (219)	3498	A	291 (214)	9,1	217	B
Mercedes-Benz CLS 500 Autom (219)	5461	A	388 (285)	11,6	275	D
Mercedes-Benz CLS 63 AMG Autom (219)	6208	A	514 (378)	14,5	345	G
Mercedes-Benz E	2996	A	204 (170)	9,4	225	C
Mercedes-Benz E 200 Autom. (211) berlina / KOMPRESSOR	1796	A	184 (135)	8,5	202	B
Mercedes-Benz E 200 Autom. (211) estate / KOMPRESSOR	1796	A	184 (135)	9,2	219	C
Mercedes-Benz E 200 Man. (211) berlina / KOMPRESSOR	1796	M	184 (135)	8,2	195	B
Mercedes-Benz E 200 Man. (211) estate / KOMPRESSOR	1796	M	184 (135)	8,9	202	B
Mercedes-Benz E 230 Autom. (211) estate	2496	A	204 (150)	9,7	237	C
Mercedes-Benz E 230 Man. (211) berlina	2496	M	204 (150)	9,2	220	C
Mercedes-Benz E 230 Man. (211) estate	2496	M	204 (150)	9,6	229	C
Mercedes-Benz E 280 Autom. (2110) berlina	2996	A	231 (170)	9,4	224	C
Mercedes-Benz E 280 Autom. (2112) estate	2996	A	231 (170)	9,7	232	C
Mercedes-Benz E 280 4M Autom. (2110) berlina	2996	A	231 (170)	9,9	237	D
Mercedes-Benz E 280 4M Autom. (2112) estate	2996	A	231 (170)	10,3	246	D
Mercedes-Benz E 280 Man. (2110) berlina	2996	M	231 (170)	9,3	222	C

Marca Modelo y Versión	Cilindrada (cm³)	Cambio (°)	Potencia CV (kW)	Consumo (l/100km)	Emisión CO ₂ (g/km)	Clasificación por consumo
Mercedes-Benz						
Mercedes-Benz E 280 Man. (2112) estate	2996	M	231 (170)	9,6	229	C
Mercedes-Benz E 350 4-MATIC (2112) estate	3498	A	272 (200)	10,6	253	D
Mercedes-Benz E 350 4-MATIC Autom. (211) berlina	3498	A	272 (200)	10,4	247	D
Mercedes-Benz E 350 Autom. (211) berlina	3498	A	272 (200)	9,7	231	C
Mercedes-Benz E 350 Autom. (211) estate	3498	A	272 (200)	9,9	236	D
Mercedes-Benz E 350 CGI	3498	A	292 (215)	8,7	208	B
Mercedes-Benz E 350 CGI Estate	3498	A	292 (215)	8,9	213	B
Mercedes-Benz E 500 Autom. (2110) berlina	5461	A	388 (285)	11,5	273	E
Mercedes-Benz E 500 Autom. (2110) berlina 4 MATIC	5461	A	388 (285)	12,3	293	F
Mercedes-Benz E 500 Autom. (2112) estate	5461	A	388 (285)	11,8	280	E
Mercedes-Benz E 500 Autom. (2112) estate 4 MATIC	5461	A	388 (285)	12,6	300	F
Mercedes-Benz E 63 AMG (2110) berlina	6208	A	378 (514)	14,3	341	G
Mercedes-Benz E 63 AMG (2112) estate	6208	A	514 (378)	14,5	345	G
Mercedes-Benz G 500 Autom. (4632) cabrio	4966	A	296 (218)	15,5	370	G
Mercedes-Benz G 500 Autom. (4632) corto	4966	A	296 (218)	15,5	370	G
Mercedes-Benz G 500 Autom. (4632) largo	4966	A	296 (218)	15,5	370	G
Mercedes-Benz G 55 AMG Autom. (4632) largo	5439	A	499 (367)	15,9	378	G
Mercedes-Benz GL 450 Autom. (1648)	4663	A	340 (250)	13,1	312	E
Mercedes-Benz GL 500 Autom. (1648)	5461	A	388 (285)	13,3	317	E
Mercedes-Benz GLK 280 4MATIC	2996	A	231 (170)	10,4	244	E
Mercedes-Benz Maybach 57 Autom. (2400)	5513	A	551 (405)	15,9	383	D
Mercedes-Benz Maybach 62 Autom.(2400)	5513	A	551 (405)	15,9	383	B
Mercedes-Benz Maybach Autom. (2400) 57 S	5980	A	612 (450)	16,4	390	D
Mercedes-Benz Maybach Autom. (2400) 62 S	5980	A	612 (450)	16,4	390	C
Mercedes-Benz ML 350 Autom. (1641)	3498	A	612 (200)	11,5	275	D
Mercedes-Benz ML 500 Autom. (1641)	5461	A	388 (285)	12,8	304	E
Mercedes-Benz ML 63 AMG Autom. (1641)	6208	A	510 (375)	16,5	392	G
Mercedes-Benz R 280 Autom (2511) Largo	2996	A	231 (170)	11	263	C

Marca Modelo y Versión	Cilindrada (cm³)	Cambio (°)	Potencia CV (kW)	Consumo (l/100km)	Emisión CO ₂ (g/km)	Clasificación por consumo
Mercedes-Benz R 280 Autom (2510) Corto	2996	A	231 (170)	11	263	C
Mercedes-Benz R 350 Autom (2510) Corto	3498	A	272 (200)	11,1	265	C
Mercedes-Benz R 350 Autom (2511) Largo	3498	A	272 (200)	11,1	265	C
Mercedes-Benz R 350 Autom 4 MATIC (2510) Corto	3498	A	272 (200)	11,4	271	D
Mercedes-Benz R 350 Autom 4 MATIC (2511) Largo	3498	A	272 (200)	11,5	274	C
Mercedes-Benz R 500 Autom 4 MATIC (2510) Corto	5461	A	388 (285)	12,9	306	E
Mercedes-Benz R 500 Autom 4 MATIC (2511) Largo	5461	A	388 (285)	12,9	306	D
Mercedes-Benz S 350 4 MATIC Autom. (2211) largo	3498	A	272 (200)	10,7	256	C
Mercedes-Benz S 350 4 MATIC Autom. (2210) Corto	3498	A	272 (200)	10,6	254	C
Mercedes-Benz S 350 Autom. (2210) Corto	3498	A	272 (200)	10,1	242	C
Mercedes-Benz S 350 Autom. (2211) largo	3498	A	272 (200)	10,1	242	B
Mercedes-Benz S 450 4 MATIC Autom. (2210) corto	4663	A	340 (250)	11,6	277	C
Mercedes-Benz S 450 4 MATIC Autom. (2211) largo	4663	A	340 (250)	11,7	279	D
Mercedes-Benz S 450 Autom. (2210) corto	4663	A	340 (250)	11,2	267	D
Mercedes-Benz S 450 Autom. (2211) largo	4663	A	340 (250)	11,3	269	D
Mercedes-Benz S 500 4 MATIC Autom. (2210) corto	5461	A	388 (285)	12,1	289	D
Mercedes-Benz S 500 4 MATIC Autom. (2211) largo	5461	A	388 (285)	12,2	291	D
Mercedes-Benz S 500 Autom. (2210) corto	5461	A	388 (285)	11,7	279	D
Mercedes-Benz S 500 Autom. (2211) largo	5461	A	388 (285)	11,8	281	D
Mercedes-Benz S 600 Autom. (2211) Largo	5513	A	517 (380)	14,3	340	F
Mercedes-Benz S 63 AMG Autom. (2210) corto	6208	A	525 (386)	14,9	355	G
Mercedes-Benz S 63 AMG Autom. (2211) largo	6208	A	525 (386)	14,9	355	F
Mercedes-Benz S 65 AMG Autom. (2211) largo	5980	A	612 (450)	14,8	355	F
Mercedes-Benz SL 280 Autom (2304)	2996	A	231 (170)	9,4	224	D
Mercedes-Benz SL 350 Autom. (2304)	3498	A	272 (200)	9,9	236	D
Mercedes-Benz SL 500 Autom. (2304)	5461	A	285 (388)	11,9	284	G
Mercedes-Benz SL 600 Autom. (2304)	5513	A	517 (380)	13,9	330	G
Mercedes-Benz SL 63 AMG Autom. (2304)	6208	A	525 (386)	13,9	330	G

Mercedes-Benz

Marca Modelo y Versión	Cilindrada (cm³)	Cambio (°)	Potencia CV (kW)	Consumo (l/100km)	Emisión CO ₂ (g/km)	Clasificación por consumo
Mercedes-Benz SL 65 AMG Autom. (2304)	5980	A	612 (450)	15,1	362	G
Mercedes-Benz SLK 200 KOMPRESSOR Autom. (171)	1796	A	184 (135)	7,8	184	D
Mercedes-Benz SLK 200 KOMPRESSOR Man. (171)	1796	M	184 (135)	7,7	182	D
Mercedes-Benz SLK 280 Autom. (171)	2996	A	231 (170)	9,1	216	F
Mercedes-Benz SLK 280 Man. (171)	2996	M	231 (170)	9,3	220	F
Mercedes-Benz SLK 350 Autom. (1704)	3498	M	305 (224)	9,2	216	F
Mercedes-Benz SLK 350 Man. (171)	3498	M	305 (224)	9,5	227	F
Mercedes-Benz SLK 55 AMG Autom. (171)	5439	A	360 (265)	12	288	G
Mercedes-Benz SLR 722 Roadster	5439	A	650 (478)	14,5	348	G
Mercedes-Benz SLR Autom. (1993)	5439	A	626 (460)	14,5	348	G
Mercedes-Benz Sprinter 216 Combi Medio Aut	1796	A	156 (115)	11,7	279	A
Mercedes-Benz Sprinter 216 Combi Medio Man	1796	M	156 (115)	12,7	303	A
Mercedes-Benz Sprinter 316 Combi Medio Aut	1796	A	156 (115)	11,7	279	A
Mercedes-Benz Sprinter 316 Combi Medio Man	1796	M	156 (115)	12,7	303	A
Mercedes-Benz Sprinter 316 Largo Aut	1796	M	156 (115)	11,7	279	A
Mercedes-Benz Sprinter 316 Largo Man	1796	M	156 (115)	11,7	303	A
Mercedes-Benz Sprinter 316 NGT Combi Medio	1796	A	156 (115)	11,7	279	A
Mercedes-Benz Sprinter 224 Combi	3498	A	258,4 (190)	12,9	307	A
Mercedes-Benz Sprinter 224 Combi TA	3498	A	258,4 (190)	13	310	C
Mercedes-Benz Sprinter 324 Combi	3498	A	258,4 (190)	12,9	307	A
Mercedes-Benz Sprinter 324 Combi TA	3498	A	258,4 (190)	13	310	A
Mercedes-Benz Sprinter 324 Combi TA	3498	A	258,4 (190)	13,1	312	A
Mercedes-Benz Viano 3,5 Ambiente Compacto	3498	A	258 (190)	11,9	284	E
Mercedes-Benz Viano 3,5 Ambiente Extralargo	3498	A	258 (190)	11,9	284	C
Mercedes-Benz Viano 3,5 Ambiente Largo	3498	A	258 (190)	11,9	284	D
Mercedes-Benz Viano 3,5 Fun Compacto	3498	A	258 (190)	11,9	284	E
Mercedes-Benz Viano 3,5 Fun Largo	3498	A	258 (190)	11,9	284	D
Mercedes-Benz Viano 3,5 Marco Polo	3498	A	258 (190)	11,9	284	D



Marca
Modelo
y Versión

Cilindrada
(cm³)
Cambio (°)
Potencia
CV (kW)

Consumo
(l/100km)
Emisión CO₂
(g/km)
Clasificación
por consumo

Mercedes-Benz

Mercedes-Benz Viano 3,5 Trend Compacto	3498	A	258 (190)	11,9	284	E
Mercedes-Benz Viano 3,5 Trend Extralargo	3498	A	258 (190)	11,9	284	C
Mercedes-Benz Viano 3,5 Trend Largo	3498	A	258 (190)	11,9	284	D
Mercedes-Benz Viano 3.5	3498	A	351 (258)	11,9	284	E
Mercedes-Benz Viano 3.5 Ambiente	3498	A	258 (190)	11,9	284	E
Mercedes-Benz Viano 3.5 Ambiente	3498	A	258 (190)	11,9	284	E
Mercedes-Benz Viano 3.5 Ambiente	3498	A	258 (190)	11,9	284	C
Mercedes-Benz Viano 3.5 Fun	3498	A	258 (190)	11,9	284	E
Mercedes-Benz Viano 3.5 Fun	3498	A	258 (190)	11,9	284	D
Mercedes-Benz Viano 3.5 Marco Polo	3498	A	258 (190)	11,9	284	D
Mercedes-Benz Viano 3.5 Trend	3498	A	258 (190)	11,9	284	D
Mercedes-Benz Viano 3.5 Trend	3498	A	258 (190)	11,9	284	C
Mercedes-Benz Vito 126 Combi Compacto	3498	A	258 (190)	11,9	284	E
Mercedes-Benz Vito 126 Combi Extralargo	3498	A	258 (190)	11,9	284	C
Mercedes-Benz Vito 126 Combi Largo	3498	A	258 (190)	11,9	284	D
Mercedes-Benz Vito 126 Combi Compacto	3498	A	258 (190)	11,9	284	E
Mercedes-Benz Vito 126 Combi Extralargo	3498	A	258 (190)	11,9	284	C
Mercedes-Benz Vito 126 Combi Largo	3498	A	258 (190)	11,9	284	D
Mercedes-Benz Vito 126 Furgón Compacto	3498	A	258 (190)	11,9	284	E
Mercedes-Benz Vito 126 Furgón Extralargo	3498	A	258 (190)	11,9	284	C
Mercedes-Benz Vito 126 Furgón Largo	3498	A	258 (190)	11,9	284	D
Mercedes-Benz Vito 126 Mixto Compacto	3498	A	258 (190)	11,9	284	E
Mercedes-Benz Vito 126 Mixto Extralargo	3498	A	258 (190)	11,9	284	C
Mercedes-Benz Vito 126 Mixto Largo	3498	A	258 (190)	11,9	284	D

MINI

MINI Cooper (R56)	1598	M	211 (155)	6,9	165	E
MINI Cooper (R56)	1598	M	120 (88)	5,4	129	B

Marca
Modelo
y Versión

Cilindrada
(cm³)
Cambio (°)
Potencia
CV (kW)

Consumo
(l/100km)
Emisión CO₂
(g/km)
Clasificación
por consumo

MINI

MINI Cooper Aut. (R56)	1598	A	120 (88)	6,5	156	D
MINI Cooper Cabrio (R52)	1598	M	116 (85)	7,3	174	E
MINI Cooper Cabrio Aut. (R52)	1598	A	116 (85)	7,6	182	F
MINI Cooper Clubman (R55)	1598	M	120 (88)	5,5	132	B
MINI Cooper Clubman (R55)	1598	M	211 (155)	7	167	D
MINI Cooper Clubman Aut. (R55)	1598	A	120 (88)	6,6	159	C
MINI Cooper S (R56)	1598	M	174 (128)	6,2	149	C
MINI Cooper S Aut. (R56)	1598	A	174 (128)	6,9	165	E
MINI Cooper S Cabrio (R52)	1598	M	170 (125)	8,3	199	G
MINI Cooper S Cabrio Aut. (R52)	1598	A	170 (125)	8,7	208	G
MINI Cooper S Cabrio JCW (R52)	1598	M	209 (154)	8,3	199	G
MINI Cooper S Clubman (R55)	1598	M	174 (128)	6,3	150	C
MINI Cooper S Clubman Aut. (R55)	1598	A	174 (128)	7	168	D
MINI One (R56)	1397	M	95 (70)	5,3	128	B
MINI One Aut. (R56)	1397	A	95 (70)	6,5	155	D
MINI One Cabrio (R52)	1598	M	90 (66)	7	168	E

Mitsubishi

Mitsubishi Colt 1.1 12v Inform 3p	1124	M	75 (55)	5,5	130	B
Mitsubishi Colt 1.1 12v Inform 5p	1124	M	75 (55)	5,5	130	B
Mitsubishi Colt 1.3 16v Insport 3p	1332	M	95 (70)	5,8	138	B
Mitsubishi Colt 1.3 16v Insport 5p	1332	M	95 (70)	5,8	138	B
Mitsubishi Colt CZC 1.5 16v Invite/ Instyle	1499	M	108,8 (80)	6,6	157	C
Mitsubishi Colt CZC 1.5 16v Turbo	1468	M	149,6 (110)	7,1	168	D
Mitsubishi Colt CZT 1.5 16v Turbo	1468	M	149,6 (110)	6,8	161	D
Mitsubishi Lancer Evolution GSR	1998	M	295 (217)	10,2	243	E
Mitsubishi Lancer Evolution MR	1998	AS	295 (217)	10,5	250	E
Mitsubishi Lancer MIVEC 1.8 6S-CVT Instyle	1798	CVT	140 (105)	7,7	183	B



Marca Modelo y Versión	Cilindrada (cm³)	Cambio (°)	Potencia CV (kW)	Consumo (l/100km)	Emisión CO ₂ (g/km)	Clasificación por consumo
Mitsubishi						
Mitsubishi Montero 3.8 V6 MIVEC 5p. Kaiteki	3828	A	250,24 (184)	13,5	324	F
Mitsubishi Outlander 2.4 MIVEC 6S-CVT Kaiteki Plus	2360	CVT	170 (125)	9,3	222	D
Mitsubishi Outlander 2.4 MIVEC Intense 2WD	2360	M	170 (125)	9,2	220	D

Nissan						
Nissan 350Z (300CV)	3498	M	313 (230)	11,7	280	G
Nissan 350Z Roadstar (300CV)	3498	M	313 (230)	12	288	G
Nissan Almera 1.5 gasolina (98CV) 3p/5p	1497	M	97,92 (72)	6,7	160	C
Nissan Almera 1.5 gasolina (98CV) 4p	1497	M	97,92 (72)	6,7	160	B
Nissan Micra 1.2 gasolina (65CV) 3p/5p	1240	M	65,28 (48)	5,9	139	C
Nissan Micra 1.2 gasolina (80CV) 3p/ 5p Auto	1240	A	80 (59)	6,6	159	D
Nissan Micra 1.2 gasolina (80CV) 3p/5p	1240	M	80,24 (59)	5,9	139	C
Nissan Micra 1.4 gasolina (88CV) 3p/5p	1386	M	88,4 (65)	6,3	154	D
Nissan Micra 1.4 gasolina (88CV) 3p/5p Aut	1386	A	88,4 (65)	6,8	163	E
Nissan Micra 1.4 gasolina (88CV) C+C	1386	M	88,4 (65)	6,6	158	D
Nissan Micra 1.6 gasolina (110CV) 3p/5p	1598	M	110,16 (81)	6,6	158	D
Nissan Micra 1.6 gasolina (110CV) Auto C+C	1598	A	110,16 (81)	7,4	175	E
Nissan Micra 1.6 gasolina (110CV) C+C	1598	M	110 (81)	6,7	159	D
Nissan Murano 3.5 gasolina (234CV)	3498	CVT	233,92 (172)	12,3	295	E
Nissan Murano 3.5 gasolina (256CV)	3498	A	256 (188)	10,9	261	D
Nissan New X-Trail 2.0 gasolina (141CV) 2x4 Manual	1997	M	104 (141)	8,5	202	C
Nissan New X-Trail 2.0 gasolina (141CV) 4x4 Manual y CVT	1997	M	141 (104)	8,7	204	C
Nissan New X-Trail 2.5 gasolina (169CV) Manual	2488	M	169 (124)	9,6	230	D
Nissan New X-Trail 2.5 gasolina (169CV) MCVT	2488	Otros	169 (124)	9,3	223	D
Nissan New X-Trail 2.5 gasolina (169CV) MCVT	2488	Otros	169 (124)	9,3	223	D
Nissan Note 1.4 gasolina 5p	1386	M	88 (65)	5,9	139	B
Nissan Note 1.6 gasolina 5p	1598	M	110 (81)	6,6	155	C
Nissan Note 1.6 gasolina 5p Auto	1598	A	110 (81)	6,8	159	C

Marca Modelo y Versión	Cilindrada (cm³)	Cambio (°)	Potencia CV (kW)	Consumo (l/100km)	Emisión CO ₂ (g/km)	Clasificación por consumo
Nissan						
Nissan Primera 1.6 gasolina (109CV) 5p	1597	M	108,8 (80)	7,2	173	B
Nissan Primera 1.6 gasolina (109CV)W 5p	1597	M	108,8 (80)	7,2	173	B
Nissan Primera 1.8 gasolina (116CV) 5p Aut	1769	A	115,6 (85)	8	192	C
Nissan Primera 1.8 gasolina (116CV) W 5p Aut	1769	A	115,6 (85)	8	192	C
Nissan Primera 1.8 gasolina (116CV) 5p	1769	M	115,6 (85)	7,4	177	B
Nissan Primera 1.8 gasolina (116CV)W 5p	1769	M	115,6 (85)	7,4	177	B
Nissan Primera 2.0 gasolina (140CV) 5p	1998	M	140,08 (103)	8,7	208	D
Nissan Primera 2.0 gasolina (140CV) 5p CVT	1998	CVT	140,08 (103)	8,8	209	D
Nissan Primera 2.0 gasolina (140CV)W 5p	1998	M	140,08 (103)	9,1	220	D
Nissan Primera 2.0 gasolina (140CV)W 5p CVT	1998	CVT	140,08 (103)	8,8	209	C
Nissan Qashqai 1.6 gasolina (115CV) 4x2	1598	M	114 (84)	6,7	159	B
Nissan Qashqai 2.0 gasolina (140 CV) 4x4 manual y CVT	1997	M	141 (104)	8,3	198	D
Nissan Qashqai 2.0 gasolina (140CV) 4x2 manual y CVT	1997	M	141 (104)	7,9	189	C
Nissan Qashqai +2 1.6 gasolina (115CV) 4x2	1598	M	114 (84)	7	165	B
Nissan Qashqai +2 2.0 gasolina (140 CV) 4x4 manual	1997	M	141 (104)	8,5	199	C
Nissan Qashqai +2 2.0 gasolina (140CV) 4x2 manual	1997	M	141 (104)	8,4	197	C
Nissan TIIDA 1.6 gasolina Manual	1598	M	110 (81)	6,9	165	C
Nissan TIIDA 1.8 gasolina	1798	M	126 (93)	7,8	188	D

Opel						
Opel Agila 1.0 12V 65 CV MAN	996	M	65 (48)	5	120	B
Opel Agila 1.2 16V 86 CV AUTO	1242	A	86 (63)	5,9	142	C
Opel Agila 1.2 16V 86 CV MAN	1242	M	86 (63)	5,5	131	B
Opel Antara 2,4 140 CV	2405	M	140 (103)	9,6	229	D
Opel Antara 3,2 V6 227 CV AUTO	3195	A	227 (167)	11,6	278	F
Opel Astra 1,4 5P 90 CV	1364	M	90 (66)	6,1	146	A
Opel Astra 1,4 GTC 90 CV	1364	M	90 (66)	6,1	146	A
Opel Astra 1,6 5P 115 CV AUT	1598	AS	116 (85)	6,3	151	B

Marca Modelo y Versión	Cilindrada (cm³)	Cambio (°)	Potencia CV (kW)	Consumo (l/100km)	Emisión CO ₂ (g/km)	Clasificación por consumo
Opel						
Opel Astra 1,6 5P 115 CV MAN	1598	M	116 (85)	6,5	155	B
Opel Astra 1,6 GTC 115 CV AUT	1598	A	116 (85)	6,4	154	B
Opel Astra 1,6 GTC 115 CV MAN	1598	M	116 (85)	6,6	158	B
Opel Astra 1,6 SEDAN 115 CV AUTO	1598	AS	116 (85)	6,4	153	A
Opel Astra 1,6 SEDAN 115 CV MAN	1598	M	116 (85)	6,6	158	A
Opel Astra 1,6 SW 115 CV AUTO	1598	AS	116 (85)	6,4	153	A
Opel Astra 1,6 SW 115 CV MAN	1598	M	116 (85)	6,6	158	A
Opel Astra 1,6 TWIN TOP 115 CV	1598	M	116 (85)	6,8	163	B
Opel Astra 1,8 5P 140 CV AUTO	1796	A	140 (103)	7,8	186	D
Opel Astra 1,8 5P 140 CV MAN	1796	M	140 (103)	7,1	169	C
Opel Astra 1,8 GTC 140 CV	1796	M	140 (103)	7,1	169	C
Opel Astra 1,8 SEDAN 140 CV	1796	M	140 (103)	7,2	172	B
Opel Astra 1,8 SW 140 CV AUTO	1796	A	140 (103)	7,8	186	C
Opel Astra 1,8 SW 140 CV MAN	1796	M	140 (103)	7,2	172	B
Opel Astra 1,8 TWIN TOP 140 CV AUTO	1796	A	140 (103)	8	191	C
Opel Astra 1,8 TWIN TOP 140 CV MAN	1796	M	140 (103)	7,4	177	B
Opel Astra H 1.4 16V 5P 90cv man	1364	M	89,76 (66)	6,1	146	A
Opel Astra H 2.0 16V GTC Turbo 240cv man 6	1998	M	240,72 (177)	9,2	221	E
Opel Combo C 1.4 90cv man	1364	M	89,76 (66)	6,3	151	B
Opel CORSA 1,6 TURBO 150 CV 3P	1598	M	150 (110)	7,9	189	E
Opel CORSA 1.4 3P 90 CV AUT	1364	A	90 (66)	6,5	154	C
Opel CORSA 1.4 3P 90 CV MAN	1364	M	90 (66)	5,8	139	B
Opel CORSA 1.4 5P 90 CV AUT	1364	A	90 (66)	6,5	154	C
Opel CORSA 1.4 5P 90 CV MAN	1364	M	90 (66)	5,8	139	B
Opel Corsa D 1.0 3P/5P 60cv man	998	M	59,84 (44)	5,6	134	B
Opel Corsa D 1.2 3P/5P 80cv man	1229	M	80,24 (59)	5,8	139	B
Opel Corsa D 1.2 3P/5P 80cv mta	1229	AS	80,24 (59)	5,7	137	B
Opel Corsa D 1.6 Turbo 3P 192cv man	1598	M	191,76 (141)	7,9	190	E

Marca Modelo y Versión	Cilindrada (cm³)	Cambio (°)	Potencia CV (kW)	Consumo (l/100km)	Emisión CO ₂ (g/km)	Clasificación por consumo
Opel						
Opel GT 2.0 2P Turbo man	1998	M	263,84 (194)	9,2	218	E
Opel Meriva 1,6 105 CV MAN	1598	M	105 (77)	6,7	159	C
Opel Meriva 1,6 105 CV MTA	1598	AS	105 (77)	6,7	159	C
Opel Meriva 1.4 90 CV	1364	M	90 (66)	6,2	148	B
Opel Signum 2.2 DIG 16V 155cv man	2198	M	155,04 (114)	8,2	197	C
Opel Signum 2.8 V6 Turbo 250cv aut 6	2792	A	250,24 (184)	11,2	269	F
Opel Signum 2.8 V6 Turbo 250cv man 6	2792	M	250,24 (184)	10,6	254	E
Opel Tigra B 1.4 16V 2P 90cv mta	1364	AS	89,76 (66)	6	144	C
Opel Tigra B 1.4 16V 2P 90cv man	1364	M	89,76 (66)	6,1	146	C
Opel Tigra B 1.8 16V 2P 125cv man	1796	M	170 (125)	7,7	185	E
Opel Vectra 2,2 DIG 4P/5P 155 CV	2198	M	155 (114)	7,5	180	B
Opel Vectra 2,8 V6 TURBO 5P 280 CV	2792	M	280 (206)	10,4	250	E
Opel Vectra 2,8 V6 TURBO SW 280 CV	2792	M	280 (206)	10,5	252	D
Opel Vectra C 1.8 4P/5P 16V 140cv man	1796	M	140,08 (103)	7,2	173	B
Opel Vectra C 1.8 16V SW 140cv man	1796	M	140,08 (103)	7,7	185	B
Opel Vectra C 2.0 SW 175cv man 6	1998	M	175,44 (129)	8,8	211	C
Opel Vectra C 2.0 Turbo 4P/5P 175cv man 6	1998	M	175,44 (129)	8,6	206	C
Opel Vectra C 2.2 DIG 5P 8V 155cv aut	2198	M	155,04 (114)	8	192	B
Opel Vectra C 2.8 V6 Turbo 5P 280cv man6	2792	M	278,8 (205)	10,3	247	E
Opel Zafira 1,6 115 CV	1598	M	116 (85)	6,7	159	A
Opel Zafira 1,8 140 CV AUTO	1796	AS	140 (103)	7,2	172	B
Opel Zafira 1,8 140 CV MAN	1796	M	140 (103)	7,4	177	B
Opel Zafira 2.0 Turbo 240cv man 6	1998	M	199,92 (147)	9,6	230	D
Opel Zafira 2.2 DIG 150cv aut	2198	A	435,2 (320)	8,5	204	C
Opel Zafira 2.2 DIG 150cv man 6	2198	M	435,2 (320)	8,2	197	C

Peugeot

Peugeot 1007 SPORT 1.6 110 "2-TRONIC"	1587	A	109 (80)	6,6	156	D
---------------------------------------	------	---	----------	-----	-----	---



Marca Modelo y Versión	Cilindrada (cm³)	Cambio (°)	Potencia CV (kW)	Consumo (l/100km)	Emisión CO ₂ (g/km)	Clasificación por consumo
Peugeot						
Peugeot 107 3P BASIC / URBAN / URBAN MOVE 1.0 68	998	M	68 (50)	4,6	108	B
Peugeot 107 3P URBAN / URBAN MOVE 1.0 68 2-TRONIC	998	A	68 (50)	4,6	108	B
Peugeot 107 5P URBAN / URBAN MOVE 1.0 68 2-TRONIC	998	A	68 (50)	4,6	109	B
Peugeot 107 3P RC-LINE 1.0 68	998	M	68 (50)	4,6	108	B
Peugeot 107 5P BASIC / URBAN / URBAN MOVE 1.0 68	998	M	68 (50)	4,6	108	B
Peugeot 206 3P/5P XS LINE 75	1360	M	74,8 (55)	6,4	152	D
Peugeot 207 CC 1.6 VTi 120	1598	M	119,68 (88)	6,5	155	C
Peugeot 207 CC 1.6 VTi 120 Autom.	1598	M	119,68 (88)	7,2	173	C
Peugeot 207 CC SPORT 1.6i THP 150	1598	M	149,6 (110)	7,2	171	C
Peugeot 207 3p CONFORT / SPORT VTi 95	1397	M	95 (70)	6,1	145	B
Peugeot 207 3p GT 1.6 THP 150	1598	M	150 (110)	7	164	C
Peugeot 207 3p RC 1.6 THP 175	1598	M	174 (128)	7,2	171	D
Peugeot 207 3p SPORT / PREMIUM 1.6 VTi 120	1598	M	120 (88)	6,1	145	B
Peugeot 207 3p URBAN / CONFORT 1.4i 75	1360	M	73 (54)	6,3	150	B
Peugeot 207 5p CONFORT / SPORT VTi 95	1397	M	95 (70)	6,1	145	D
Peugeot 207 5p SPORT / PREMIUM 1.6 VTi 120	1598	M	120 (88)	6,1	145	D
Peugeot 207 5p SPORT / PREMIUM VTi 120 Autom.	1598	A	120 (88)	7	167	E
Peugeot 207 5p URBAN / CONFORT 1.4i 75	1360	M	73 (54)	6,3	150	D
Peugeot 207 SW CONFORT / SPORT 1.4 VTi 95	1397	M	95 (70)	6,3	150	B
Peugeot 207 SW CONFORT 1.4 75	1360	M	73 (54)	6,5	155	B
Peugeot 207 SW OUTDOOR 1.6 VTi 120	1598	M	120 (88)	6,4	152	B
Peugeot 207 SW PREMIUM 1.6 VTi 120	1598	M	120 (88)	6,3	150	B
Peugeot 207 SW PREMIUM 1.6 VTi 120 Autom.	1598	A	120 (88)	7	167	C
Peugeot 308 3p CONFORT / SPORT 1.6 VTi 120	1598	M	120 (88)	6,7	159	B
Peugeot 308 3P GT THP 175	1598	M	174 (128)	7,6	180	C
Peugeot 308 3p SPORT / GT 1.6 THP 150	1598	M	150 (110)	7,1	167	B
Peugeot 308 3p URBAN / CONFORT 1.4 VTi 95	1397	M	95 (70)	6,5	155	B
Peugeot 308 5p CONFORT / SPORT / PREMIUM 1.6 VTi 120	1598	M	120 (88)	6,7	159	B

Marca Modelo y Versión	Cilindrada (cm³)	Cambio (°)	Potencia CV (kW)	Consumo (l/100km)	Emisión CO ₂ (g/km)	Clasificación por consumo
Peugeot						
Peugeot 308 5p CONFORT 1.4 VTi 95	1397	M	95 (70)	6,5	155	B
Peugeot 308 5p PREMIUM 1.6 THP 140	1598	A	150 (110)	7,9	188	C
Peugeot 308 5p SPORT / PREMIUM 1.6 THP 150	1598	M	150 (110)	7,1	167	B
Peugeot 308 5p SPORT 1.6 VTi 120 Autom.	1598	A	120 (88)	7,3	174	B
Peugeot 308 SW CONFORT / SPORT / PREMIUM 1.6 VTi 120	1598	M	120 (88)	6,9	164	A
Peugeot 308 SW PREMIUM 1.6 THP 140	1598	A	140 (103)	8,2	194	C
Peugeot 308 SW SPORT / PREMIUM 1.6 THP 150	1598	M	150 (110)	7,5	177	B
Peugeot 308 SW SPORT 1.6 VTi 120 AUT.	1598	A	120 (88)	7,7	182	B
Peugeot 308 SW URBAN 1.4 VTi 95	1397	M	95 (70)	6,7	159	A
Peugeot 4007 SPORT PACK 2.4 CVT 170 7 PLAZAS	2360	A	170 (125)	9,3	222	D
Peugeot 407 CONFORT 1.8	1749	M	125 (92)	7,7	181	B
Peugeot 407 COUPÉ / COUPÉ PACK 2.2	2230	M	163 (120)	9,2	219	C
Peugeot 407 COUPÉ PACK 3.0 V6 AUTOM.	2946	A	211 (155)	10,2	242	C
Peugeot 407 SPORT / PREMIUM 2.2	2230	M	163 (120)	9	214	C
Peugeot 407 SPORT / PREMIUM 2.2 AUTOM.	2230	A	163 (120)	9,4	224	D
Peugeot 407 SPORT 2.0	1997	M	140 (103)	8,1	192	B
Peugeot 407 SW CONFORT 2.0	1997	M	140 (103)	8,3	196	B
Peugeot 407 SW PREMIUM 3.0 V6 AUTOM.	2946	A	211 (155)	9,9	236	D
Peugeot 407 SW SPORT / PREMIUM 2.2	2230	M	163 (120)	9,2	219	C
Peugeot 407 SW SPORT / PREMIUM 2.2 AUTOM.	2230	A	163 (120)	9,6	228	D
Peugeot 607 3.0 V6 Autom Pack Titano/ Marfil	2946	A	210,8 (155)	10,2	242	D
Peugeot 807 PREMIUM / EXECUTIVE 2.0i	1997	M	140 (103)	9	213	C
Peugeot Bipper Tepee Basic 1.4i 75	1360	M	73 (54)	7	165	D
Peugeot Partner Partner Origin Combi 1.4i 75	1360	M	75 (55)	7,4	175	D
Peugeot Partner Partner Tepee Confort 1.6i 90	1587	M	90 (66)	8,2	195	C
Peugeot Partner Partner Tepee Premium 1.6i 110	1587	M	109 (80)	8,2	195	C

Marca Modelo y Versión	Cilindrada (cm³)	Cambio (°)	Potencia CV (kW)	Consumo (l/100km)	Emisión CO ₂ (g/km)	Clasificación por consumo
Porsche						
Porsche 911 Carrera cabriolet	3614	M	345 (254)	10,2	245	E
Porsche 911 Carrera cabriolet	3614	A	345 (254)	9,7	233	D
Porsche 911 Carrera cabriolet	3596	M	325 (239)	11,2	270	F
Porsche 911 Carrera cabriolet	3596	A	325 (239)	11,4	275	G
Porsche 911 Carrera coupé	3614	M	345 (254)	10,1	242	E
Porsche 911 Carrera coupé	3614	A	345 (254)	9,6	230	E
Porsche 911 Carrera coupé	3596	M	325 (239)	11	266	F
Porsche 911 Carrera coupe	3596	A	325 (239)	11,2	270	F
Porsche 911 Carrera 4 cabriolet	3596	M	325 (239)	11,3	272	F
Porsche 911 Carrera 4 cabriolet	3614	M	345 (254)	10,6	254	E
Porsche 911 Carrera 4 cabriolet	3596	A	325 (239)	11,6	280	F
Porsche 911 Carrera 4 cabriolet	3614	A	345 (254)	10,1	242	E
Porsche 911 Carrera 4 coupe	3596	M	325 (239)	11,3	272	F
Porsche 911 Carrera 4 coupé	3614	M	345 (254)	10,4	249	E
Porsche 911 Carrera 4 coupé	3614	A	345 (254)	9,9	237	E
Porsche 911 Carrera 4 coupe	3596	A	325 (239)	11,6	280	F
Porsche 911 Carrera 4 targa	3596	M	325 (239)	11,3	272	F
Porsche 911 Carrera 4 targa	3596	A	325 (239)	11,6	280	F
Porsche 911 Carrera 4 S cabriolet	3824	A	355 (261)	11,9	286	G
Porsche 911 Carrera 4 S cabriolet	3824	M	381 (280)	12,4	299	G
Porsche 911 Carrera 4 S cabriolet	3800	Manu al	385 (283)	11	263	F
Porsche 911 Carrera 4 S cabriolet	3800	A	385 (283)	11,5	251	F
Porsche 911 Carrera 4 S cabriolet	3824	A	381 (280)	12,5	300	G
Porsche 911 Carrera 4 S cabriolet	3824	M	355 (261)	11,8	285	G
Porsche 911 Carrera 4 S coupe	3824	A	355 (261)	11,9	286	G
Porsche 911 Carrera 4 S coupé	3800	M	385 (283)	10,8	259	F
Porsche 911 Carrera 4 S coupe	3824	M	381 (280)	12,4	299	G
Porsche 911 Carrera 4 S coupé	3800	A	385 (283)	10,3	247	E

Marca Modelo y Versión	Cilindrada (cm³)	Cambio (°)	Potencia CV (kW)	Consumo (l/100km)	Emisión CO ₂ (g/km)	Clasificación por consumo
Porsche						
Porsche 911 Carrera 4 S coupe	3824	A	381 (280)	12,5	300	G
Porsche 911 Carrera 4 S coupe	3824	M	355 (261)	11,8	285	G
Porsche 911 Carrera 4 S targa	3824	M	355 (261)	11,8	285	G
Porsche 911 Carrera 4 S targa	3824	A	355 (261)	11,9	286	G
Porsche 911 Carrera 4 S targa	3824	M	381 (280)	12,4	299	G
Porsche 911 Carrera 4 S targa	3824	A	381 (280)	12,5	300	G
Porsche 911 Carrera S cabriolet	3824	A	381 (280)	12,3	296	G
Porsche 911 Carrera S cabriolet	3800	M	385 (283)	10,6	254	F
Porsche 911 Carrera S cabriolet	3824	M	381 (280)	12,2	296	G
Porsche 911 Carrera S cabriolet	3800	A	385 (283)	10,1	242	E
Porsche 911 Carrera S cabriolet	3824	A	355 (261)	11,7	283	G
Porsche 911 Carrera S cabriolet	3824	M	355 (261)	11,6	280	G
Porsche 911 Carrera S coupe	3824	M	381 (280)	12	280	G
Porsche 911 Carrera S coupé	3800	A	385 (283)	10	240	E
Porsche 911 Carrera S coupe	3824	M	355 (261)	11,5	277	G
Porsche 911 Carrera S coupe	3824	A	355 (261)	11,7	283	G
Porsche 911 Carrera S coupé	3800	M	385 (283)	10,4	250	F
Porsche 911 GT 2 coupe	3600	M	530 (390)	12,5	298	G
Porsche 911 GT 3 coupe, RS	3600	M	415 (305)	12,8	307	G
Porsche 911 Targa 4 targa	3614	M	345 (254)	10,4	249	E
Porsche 911 Targa 4 targa	3614	A	345 (254)	10,1	242	E
Porsche 911 Targa 4 S targa	3800	M	385 (283)	10,8	259	F
Porsche 911 Targa 4 S targa	3800	A	385 (283)	10,5	251	E
Porsche 911 Turbo cabriolet	3600	M	480 (353)	12,9	309	G
Porsche 911 Turbo cabriolet	3600	M	480 (353)	12,9	309	G
Porsche 911 Turbo cabriolet	3600	A	480 (353)	13,7	328	G
Porsche 911 Turbo coupe	3600	M	480 (353)	12,8	307	G
Porsche 911 Turbo coupe	3600	A	480 (353)	13,6	326	G



Marca
Modelo
y Versión

Cilindrada
(cm³)
Cambio (°)
Potencia
CV (kW)
Consumo
(l/100km)
Emisión CO₂
(g/km)
Clasificación
por consumo

Porsche

Porsche 987 Boxster cabriolet	2687	M	239 (176)	9,6	229	E
Porsche 987 Boxster cabriolet	2687	A	239 (176)	10,5	250	F
Porsche 987 Boxster cabriolet	2687	M	245 (180)	9,5	222	E
Porsche 987 Boxster cabriolet	2687	A	245 (180)	10,1	242	F
Porsche 987 Boxster RS 60 Spyder cabriolet	3387	A	303 (223)	11	262	G
Porsche 987 Boxster RS 60 Spyder cabriolet	3387	M	303 (223)	10,6	254	F
Porsche 987 Boxster S cabriolet	3179	M	280 (206)	10,4	248	F
Porsche 987 Boxster S cabriolet	3179	A	280 (206)	11	262	G
Porsche 987 Boxster S cabriolet	3387	M	295 (217)	10,6	254	F
Porsche 987 Boxster S cabriolet	3387	A	295 (217)	11	262	G
Porsche Cayenne Cayenne V 6	3598	M	290 (213)	12,9	310	E
Porsche Cayenne Cayenne V 6	3598	A	290 (213)	12,9	310	E
Porsche Cayenne GTS Cayenne GTS	4806	M	405 (298)	15,1	361	G
Porsche Cayenne GTS Cayenne GTS	4806	A	405 (298)	13,9	332	F
Porsche Cayenne S Cayenne S	4806	M	385 (283)	14,9	358	G
Porsche Cayenne S Cayenne S	4806	A	385 (283)	13,7	329	F
Porsche Cayenne Turbo Cayenne Turbo	4806	A	540 (397)	14,9	358	G
Porsche Cayenne Turbo Cayenne Turbo	4806	A	500 (368)	14,9	358	G
Porsche Cayenne Turbo S Cayenne Turbo S	4806	A	549 (404)	14,9	358	G
Porsche Cayman coupe	2687	M	245 (180)	9,3	222	E
Porsche Cayman coupe	2687	A	245 (180)	10,1	242	F
Porsche Cayman S coupe	3387	M	295 (217)	10,6	254	F
Porsche Cayman S coupé	3387	M	303 (223)	10,6	254	F
Porsche Cayman S coupe	3387	A	295 (217)	11	262	G
Porsche Cayman S coupé	3387	A	303 (223)	11	262	G

Quattro

Quattro R8 4.2 FSI AUT. 6V	4163	A	420,24 (309)	13,6	325	G
----------------------------	------	---	--------------	------	-----	---

Marca
Modelo
y Versión

Cilindrada
(cm³)
Cambio (°)
Potencia
CV (kW)
Consumo
(l/100km)
Emisión CO₂
(g/km)
Clasificación
por consumo

Quattro

Quattro R8 4.2 FSI MAN. 6V	4163	M	420,24 (309)	14,6	349	G
Quattro RS6 AVANT Q 5.0 FSI AUT. 6V	4991	AS	579 (426)	13,9	331	F

Renault

Renault Clío II 1.2 16 v 3/5puertas	1149	M	75 (55)	5,9	137	C
Renault Clío II 1.2 3/5puertas	1149	M	58 (43)	5,9	140	C
Renault Clío III 1.2 - 75 cv 3/5puertas	1149	M	75 (55)	5,9	139	B
Renault Clío III 1.2 - TCE 100cv 3/5puertas	1149	M	101 (74)	5,8	137	B
Renault Clío III 1.6 - 110cv Automático 3/5puertas	1598	A	112 (82)	7,5	179	D
Renault Clío III 2.0 16v 200cv Sport	1997	M	145 (197)	8,4	199	E
Renault Clío III Grand Tour 1.2 - TCE 100 cv	1149	M	101 (74)	5,8	137	A
Renault Clío III Grand Tour 1.2 16v - 75 cv	1149	M	75 (55)	5,9	139	B
Renault Clío III Grand Tour 1.6 - 110 cv Automático	1598	A	112 (82)	7,5	179	D
Renault Espace 2.0 16v	1998	M	136 (100)	9,4	223	C
Renault Grand Espace 3.5 V6	3498	M	240,72 (177)	12,2	289	E
Renault Grand Modus 1.2 - TCE 100CV	1149	M	101 (74)	5,9	140	B
Renault Grand Modus 1.2 - TCE 100CV-Op.Techo panorámico	1149	M	101 (74)	6,1	144	B
Renault Grand Modus 1.2 16V 75CV	1149	M	75 (55)	5,9	140	B
Renault Grand Modus 1.2 16V 75CV -Op.Techo panorámico	1149	M	75 (55)	6	145	B
Renault Grand Modus 1.6 16v 110 cv Automático	1598	A	112 (82)	7,6	179	D
Renault Kangoo 1.2 16v	1149	M	74,8 (55)	6,9	163	D
Renault Kangoo 1.6 16v	1598	M	95,2 (70)	7,5	177	D
Renault Kangoo Nuevo 1.6 105 cv	1598	M	106 (78)	7,9	191	C
Renault Kangoo Nuevo 1.6 90 cv	1598	M	87 (64)	8	190	C
Renault Koleos 2.5 - 170 cv 4x4	2488	M	171 (126)	9,6	227	D
Renault Koleos 2.5 170cv 4x2	2488	M	171 (126)	9,6	227	D
Renault Laguna Coupe 2.0 T 205cv	1998	M	204 (150)	8,2	194	B
Renault Laguna Coupe 3.5 V6 240cv Automático	3498	M	238 (175)	10	238	D



Marca
Modelo
y Versión

Cilindrada
(cm³)
Cambio (°)
Potencia
CV (kW)
Consumo
(l/100km)
Emisión CO₂
(g/km)
Clasificación
por consumo

Renault

Renault Laguna Grand Tour III 2,0 T 16v 170 cv Automático	1997	A	170 (125)	8,9	210	C
Renault Laguna Grand Tour III 2.0 16v 145 cv	1997	M	140 (103)	8	189	B
Renault Laguna Grand Tour III 2.0 16v 145 cv Expression	1997	M	140 (103)	7,7	182	B
Renault Laguna Grand Tour III 2.0 Turbo 205 cv	1998	M	204 (150)	8,3	196	B
Renault Laguna III 1.6 16v 110 cv	1598	M	110 (81)	7,6	180	B
Renault Laguna III 2,0 T 16v 170 cv Automático	1998	A	170 (125)	8,8	207	C
Renault Laguna III 2.0 16v 145 cv	185	M	140 (103)	7,9	185	B
Renault Laguna III 2.0 16v 145 cv Expression	1997	M	140 (103)	7,6	180	B
Renault Laguna III 2.0 Turbo 205 cv	1998	M	204 (150)	8,2	194	B
Renault Megane Berlina 1.4 - 100 cv 3/5puertas	1390	M	98 (72)	6,9	165	B
Renault Megane Berlina 1.6 - 110 cv - Automático 5P	1598	A	112 (82)	7,7	184	C
Renault Megane Berlina 1.6 - 110 cv 3/5puertas	1598	M	112 (82)	6,9	164	B
Renault Megane Berlina 2.0 - 135 cv 3P	1998	M	134,64 (99)	8	191	D
Renault Megane Berlina F-1 TEAM R-26 3P	1998	M	230 (169)	8,4	199	D
Renault Megane Berlina G.T. 2.0 - 165 cv 3/5puertas	1998	M	163 (120)	7,7	184	C
Renault Megane Berlina Sport 2.0 T 225 cv 3/5puertas	1998	M	224 (165)	8,4	199	D
Renault Megane Coupe-cabriolet 1.6 - 110 cv	1598	M	111,52 (82)	7	166	B
Renault Megane Coupe-cabriolet 1.6 - 110 cv - Automático	1598	A	111,52 (82)	7,8	187	C
Renault Megane Coupe-cabriolet 2.0 - 135 cv	1998	M	134,64 (99)	8,2	194	D
Renault Megane Coupe-cabriolet 2.0 - 135 cv - Automático	1998	A	134,64 (99)	8,4	201	D
Renault Megane Coupe-cabriolet 2.0 - 165 cv	1998	M	163,2 (120)	7,9	189	C
Renault Megane Gran Scenic 5P 1.6 - 110cv	1598	M	134,64 (99)	7,8	185	B
Renault Megane Gran Scenic 7P 1.6 - 110cv	1598	M	112 (82)	7,8	185	B
Renault Megane Gran Scenic 7P 2.0 - 135cv	1998	M	134,64 (99)	8,2	193	C
Renault Megane Gran Scenic 7P 2.0 - 135cv - Automático	1998	A	134,64 (99)	8,6	205	C
Renault Megane Gran Scenic 7P 2.0 - 165cv	1998	M	163,2 (120)	8,1	194	C
Renault Megane Grand tour 1.4 - 100 cv	1390	M	97,92 (72)	7	166	B
Renault Megane Grand tour 1.6 - 110 cv	1598	M	111,52 (82)	7	166	B

Marca
Modelo
y Versión

Cilindrada
(cm³)
Cambio (°)
Potencia
CV (kW)
Consumo
(l/100km)
Emisión CO₂
(g/km)
Clasificación
por consumo

Renault

Renault Megane Grand tour 1.6 - 110 cv - Automático	1598	A	111,52 (82)	7,7	184	C
Renault Megane Scenic 1,6 - 110cv - Automático	1598	A	111,52 (82)	8	191	C
Renault Megane Scenic 1.4 - 100 cv	1390	M	97,92 (72)	7,2	173	B
Renault Megane Scenic 1.6 - 110cv	1598	M	111,52 (82)	7,6	182	C
Renault Megane Scenic 2.0 - 135cv	1998	M	134,64 (99)	8	192	C
Renault Megane Sedán 1.4 - 100 cv	1390	M	97,92 (72)	6,9	165	B
Renault Megane Sedán 1.6 - 110 cv	1598	M	111,52 (82)	6,9	164	B
Renault Megane Sedán 1.6 - 110 cv - Automático	1598	A	111,52 (82)	7,7	184	C
Renault Megane Sedán 2.0 - 135 cv	1998	M	134,64 (99)	8	191	C
Renault Twingo II 1.2	1149	M	58 (43)	5,5	130	C
Renault Twingo II 1.2 16v 120GR	1149	M	76 (56)	5,1	120	B
Renault Twingo II 1.2 16v Quick Shift	1149	AS	76 (56)	5,5	130	C
Renault Twingo II 1.2 16v TCE 100	1149	M	101 (74)	5,9	138	C
Renault Twingo II RS 1.6 16v 130 cv	1598	M	133 (98)	7	165	E
Renault Vel Satis 2.0 16 v Turbo	1998	M	170 (125)	9,4	225	C
Renault Vel Satis 2.0 16 v Turbo Automático	1998	A	170 (125)	9,9	237	C
Renault Vel Satis 3.5 V6	3498	M	240,72 (177)	11,5	275	E

Saab

Saab 9-3 1.8t Cabrio 150cv aut	1998	A	149,6 (110)	9,7	233	D
Saab 9-3 1.8t Cabrio 150cv man	1998	M	149,6 (110)	8,6	206	C
Saab 9-3 1.8t Sport Sedan 150cv aut	1998	A	149,6 (110)	8,5	205	C
Saab 9-3 2.0t Cabrio 175cv aut	1998	A	175,44 (129)	9,7	232	D
Saab 9-3 2.0t Cabrio 175cv man6	1998	M	175,44 (129)	8,5	203	C
Saab 9-3 2.0T Cabrio 210cv aut	1998	A	209,44 (154)	10	235	E
Saab 9-3 2.0T Cabrio 210cv man6	1998	M	209,44 (154)	8,9	213	D
Saab 9-3 2.0t Sport Hatch 175cv man6	1998	M	175,44 (129)	8,3	197	C
Saab 9-3 2.0t Sport Sedan 175cv aut	1998	A	175,44 (129)	9	216	D



Marca
Modelo
y Versión

Cilindrada
(cm³)
Cambio (°)
Potencia
CV (kW)
Consumo
(l/100km)
Emisión CO₂
(g/km)
Clasificación
por consumo

Saab

Saab 9-3 2.0t Sport Sedan 175cv man6	1998	M	175,44 (129)	7,9	189	C
Saab 9-3 CABRIO 2,8 T AUTO 280 CV	2792	A	280 (206)	11	263	F
Saab 9-3 CABRIO 2.8T MAN 280 CV	2792	M	280 (206)	10,1	242	E
Saab 9-3 SPORT HATCH 1.8t AUTO 150 CV	1998	A	150 (110)	8,9	214	C
Saab 9-3 SPORT HATCH 1.8t MAN 150 CV	1998	M	150 (110)	7,8	185	B
Saab 9-3 SPORT HATCH 2.8T MAN 280 CV	2792	M	280 (206)	10,1	242	D
Saab 9-3 SPORT HATCH 2.0t AUTO 175 CV	1998	A	175 (129)	9,3	222	D
Saab 9-3 SPORT HATCH 2.0T AUTO 210 CV	1998	A	209 (154)	9,5	226	D
Saab 9-3 SPORT HATCH 2.0T MAN 210 CV	1998	M	209 (154)	8,3	197	C
Saab 9-3 SPORT HATCH 2.8T AUTO 280 CV	2792	A	280 (206)	11	263	E
Saab 9-3 SPORT HATCH XWD 2,8 MAN 280 CV	2792	M	280 (206)	11	263	E
Saab 9-3 SPORT HATCH XWD 2.8T AUTO 280 CV	2792	A	280 (206)	11,7	279	F
Saab 9-3 SPORT HATCH XWD MAN 210 CV	1998	M	209 (154)	8,6	207	C
Saab 9-3 SPORT SEDAN 1,8t MAN 150 CV	1998	M	150 (110)	7,6	181	B
Saab 9-3 SPORT SEDAN 2,0T AUTO 210 CV	1998	A	209 (154)	9,1	218	C
Saab 9-3 SPORT SEDAN 2,0T MAN 210 CV	1998	M	209 (154)	8,1	194	B
Saab 9-3 SPORT SEDAN 2.0t MAN 175 CV	1998	M	175 (129)	7,9	189	B
Saab 9-3 SPORT SEDAN 2.8T AUTO 280 CV	2792	A	280 (206)	10,8	258	E
Saab 9-3 SPORT SEDAN 2.8T MAN 280 CV	2792	M	280 (206)	9,8	235	D
Saab 9-3 SPORT SEDAN XWD 2.0T MAN 210 CV8,5	1998	M	209 (154)	8,5	205	C
Saab 9-3 SPORT SEDAN XWD 2.8T AUTO 280CV	2792	A	280 (206)	11,3	269	F
Saab 9-3 SPORT SEDAN XWD 2.8T MAN 280CV	2792	M	280 (206)	10,6	254	E
Saab 9-5 2.0t Sedan 150cv aut	1985	A	149,6 (110)	10,3	244	D
Saab 9-5 2.0t Wagon 150cv aut	1985	A	149,6 (110)	10,6	251	D
Saab 9-5 2.3t Sedan 185cv aut	2290	A	184,96 (136)	10	238	D
Saab 9-5 2.3t Sedan 185cv man	2290	M	184,96 (136)	8,9	212	C
Saab 9-5 2.3t Wagon 185cv aut	2290	A	184,96 (136)	10,3	246	D
Saab 9-5 2.3t Wagon 185cv man	2290	M	184,96 (136)	9,1	217	C

Marca
Modelo
y Versión

Cilindrada
(cm³)
Cambio (°)
Potencia
CV (kW)
Consumo
(l/100km)
Emisión CO₂
(g/km)
Clasificación
por consumo

Saab

Saab 9-5 2.3TS Sedan 260cv aut	2290	A	259,76 (191)	10,2	244	D
Saab 9-5 2.3TS Sedan 260cv man	2290	M	259,76 (191)	8,9	213	C
Saab 9-5 2.3TS Wagon 260cv man	2290	M	259,76 (191)	8,9	214	C
Saab 9-5 2.3TS Wagon260cv aut	2290	A	259,76 (191)	10,2	244	D
Saab 9-5 SEDAN 2.0t MAN 150 CV	1985	M	150 (110)	8,6	204	B
Saab 9-5 WAGON 2.0t MAN 150 CV	1985	M	150 (110)	9	214	C

Seat

Seat ALHAMBRA 1.8 AUT. 5V	1781	AS	149,6 (110)	10,3	247	E
Seat ALHAMBRA 1.8 MAN. 6V	1781	M	149,6 (110)	9,4	225	D
Seat ALHAMBRA 2.0 MAN. 6V	1984	M	115,6 (85)	9,4	223	D
Seat ALHAMBRA 2.8 AUT. 5V	2792	AS	204 (150)	11,4	274	F
Seat ALHAMBRA 2.8 MAN. 6V	2792	M	204 (150)	10,5	252	E
Seat ALHAMBRA 4MOTION 2.8 MAN. 6V	2792	M	204 (150)	11	265	E
Seat ALTEA 1.4 MAN. 5V	1390	M	86 (63)	7,3	169	C
Seat ALTEA 1.4 TFSI MAN. 6V	1390	M	125 (92)	6,5	155	B
Seat ALTEA 1.6 MAN. 5V	1595	M	102 (75)	7,7	185	C
Seat ALTEA 1.8 TFSI MAN. 6V	1798	M	160 (118)	7,6	180	C
Seat ALTEA 2.0 FSI AUT. 6V	1984	AS	149,6 (110)	8,9	214	E
Seat ALTEA 2.0 TFSI AUT. 6V	1984	A	199,92 (147)	8,1	194	D
Seat ALTEA 2.0 TFSI MAN. 6V	1984	M	200 (147)	8	191	D
Seat ALTEA 4 FREETRACK 2.0 TFSI MAN. 6V	1984	M	200 (147)	9,4	223	D
Seat ALTEA XL 1.4 TFSI MAN. 6V	1390	M	125 (92)	6,5	155	A
Seat ALTEA XL 1.6 MAN. 5V	1595	M	102 (75)	7,7	185	C
Seat ALTEA XL 1.8 TFSI MAN. 6V	1798	M	160 (118)	7,7	180	C
Seat ALTEA XL 2.0 TFSI AUT. 6V	1984	A	200 (147)	8,1	194	C
Seat ALTEA XL 2.0 TFSI MAN. 6V	1984	M	199,92 (147)	8,1	194	C
Seat CORDOBA 1.4 AUT. 4V	1390	A	75 (55)	7,5	178	D



Marca Modelo y Versión	Cilindrada (cm³)	Cambio (°)	Potencia CV (kW)	Consumo (l/100km)	Emisión CO ₂ (g/km)	Clasificación por consumo
Seat						
Seat CORDOBA 1.4 MAN. 5V	1390	M	74,8 (55)	6,5	156	B
Seat CORDOBA 1.4 MAN. 5V	1390	M	86 (63)	6,5	154	B
Seat CORDOBA 1.6 MAN. 5V	1598	M	105 (77)	6,7	159	C
Seat IBIZA 1.2 MAN. 5V	1198	M	60 (44)	5,8	138	B
Seat IBIZA 1.2 MAN. 5V	1198	M	69 (51)	5,9	139	B
Seat IBIZA 1.4 AUT. 4V	1390	A	75 (55)	7,5	178	E
Seat IBIZA 1.4 MAN. 5V	1390	M	74,8 (55)	6,5	156	C
Seat IBIZA 1.4 MAN. 5V	1390	M	86 (63)	6,5	154	C
Seat IBIZA 1.6 MAN. 5V	1598	M	105 (77)	6,7	159	C
Seat IBIZA CUPRA 1.8 MAN. 5V	1781	M	180 (132)	7,9	180	E
Seat IBIZA FR 1.8 MAN. 5V	1781	M	150 (110)	7,8	180	E
Seat IBIZA NUEVO 1.2 MAN. 5V	1198	M	69 (51)	5,9	139	B
Seat IBIZA NUEVO 1.4 MAN. 5V	1390	M	86 (63)	6,2	149	B
Seat IBIZA NUEVO 1.6 MAN. 5V	1598	M	105 (77)	6,6	157	C
Seat LEON 1.4 MAN. 5V	1390	M	86 (63)	6,9	159	B
Seat LEON 1.4 TFSI MAN. 6V	1390	M	125 (92)	6,3	150	A
Seat LEON 1.6 MAN. 5V	1595	M	102 (75)	7,5	180	C
Seat LEON 1.8 TFSI MAN. 6V	1798	M	160 (118)	7,4	176	C
Seat LEON 2.0 FSI AUT. 6V	1984	AS	150 (110)	8,4	200	D
Seat LEON 2.0 TFSI AUT. 6V	1984	AS	200 (147)	7,9	190	C
Seat LEON 2.0 TFSI MAN. 6V	1984	M	199,92 (147)	7,9	190	C
Seat LEON 2.0 TFSI MAN. 6V	1984	M	240,72 (177)	8,3	199	D
Seat TOLEDO 1.4 MAN. 5V	1390	M	85,68 (63)	7,3	175	B
Seat TOLEDO 1.6 MAN. 5V	1595	M	102 (75)	7,7	185	C
Seat TOLEDO 2.0 FSI AUT. 6V	1984	AS	149,6 (110)	8,9	214	D
Seat TOLEDO 2.0 TFSI AUT. 6V	1984	A	200 (147)	8,1	194	C
Seat TOLEDO 2.0 TFSI MAN. 6V	1984	M	200 (147)	8	191	C

Skoda

Marca Modelo y Versión	Cilindrada (cm³)	Cambio (°)	Potencia CV (kW)	Consumo (l/100km)	Emisión CO ₂ (g/km)	Clasificación por consumo
Skoda						
Skoda FABIA SEDAN 1.2 MAN. 5V	1198	M	54,4 (40)	5,9	140	B
Skoda FABIA SEDAN 1.2 MAN. 5V	1198	M	63,92 (47)	5,9	140	B
Skoda FABIA SEDAN 1.4 AUT. 4V	1390	A	74,8 (55)	7,6	182	D
Skoda FABIA SEDAN 1.4 MAN. 5V	1390	M	80,24 (59)	6,5	154	C
Skoda FABIA SEDAN 1.4 MAN. 5V	1390	M	100,64 (74)	6,8	163	C
Skoda FABIA SEDAN 2.0 MAN. 5V	1984	M	115,6 (85)	7,7	184	D
Skoda FABIA (NUEVO) 1.2 MAN. 5V	1198	M	59,84 (44)	5,9	140	C
Skoda FABIA (NUEVO) 1.2 MAN. 5V	1198	M	69,36 (51)	5,9	140	C
Skoda FABIA (NUEVO) 1.4 MAN. 5V	1390	M	85,68 (63)	6,5	155	C
Skoda FABIA (NUEVO) 1.6 AUT. 6V	1598	AS	104,72 (77)	7,5	180	E
Skoda FABIA (NUEVO) 1.6 MAN. 5V	1598	M	104,72 (77)	6,9	165	D
Skoda FABIA (NUEVO) STATION WAGON 1.2 MAN. 5V	1198	M	60 (44)	5,9	140	B
Skoda FABIA (NUEVO) STATION WAGON 1.2 MAN. 5V	1198	M	69 (51)	5,9	140	B
Skoda FABIA (NUEVO) STATION WAGON 1.4 MAN. 5V	1390	M	86 (63)	6,5	155	C
Skoda FABIA (NUEVO) STATION WAGON 1.6 AUT. 6V	1598	AS	105 (77)	7,5	180	D
Skoda FABIA (NUEVO) STATION WAGON 1.6 MAN. 5V	1598	M	105 (77)	69	165	G
Skoda OCTAVIA 1.6 MAN. 5V	1595	M	102 (75)	7,1	169	B
Skoda OCTAVIA COMBI 1.6 MAN. 5V	1595	M	102 (75)	7,3	174	B
Skoda OCTAVIA (NUEVO) 1.6 MAN. 5V	1595	M	102 (75)	7,4	176	B
Skoda OCTAVIA (NUEVO) COMBI 1.6 MAN. 5V	1595	M	102 (75)	7,4	176	B
Skoda OCTAVIA (NUEVO) COMBI 2.0 FSI AUT. 6V	1984	AS	149,6 (110)	8,3	198	C
Skoda ROOMSTER 1.2 MAN. 5V	1198	M	69 (51)	6,7	159	C
Skoda ROOMSTER 1.2 MAN. 5V	1198	M	63,92 (47)	6,7	159	C
Skoda ROOMSTER 1.4 MAN. 5V	1390	M	85,68 (63)	6,8	162	C
Skoda ROOMSTER 1.6 AUT. 6V	1598	AS	104,72 (77)	7,7	185	D
Skoda ROOMSTER 1.6 MAN. 5V	1598	M	104,72 (77)	7	167	C
Skoda SUPERB 1.8 AUT. 5V	1781	AS	149,6 (110)	9,5	228	D
Skoda SUPERB 1.8 MAN. 5V	1781	M	149,6 (110)	8,3	199	B

Marca
Modelo
y Versión

Cilindrada
(cm³)
Cambio (°)
Potencia
CV (kW)

Consumo
(l/100km)
Emisión CO₂
(g/km)
Clasificación
por consumo

Skoda

Skoda SUPERB 2.0 MAN. 5V	1984	M	115,6 (85)	8,4	203	C
Skoda SUPERB 2.8 AUT. 5V	2771	AS	193,12 (142)	10,4	250	E
Skoda SUPERB 2.8 MAN. 5V	2771	M	193,12 (142)	9,6	230	D
Skoda SUPERB (NUEVO) 1.4 TFSI MAN. 6V	1390	M	125 (92)	6,8	157	A
Skoda SUPERB (NUEVO) 1.8 TFSI AUT. 7V	1798	AS	160 (118)	7,1	168	A
Skoda SUPERB (NUEVO) 1.8 TFSI AUT. 7V	1798	AS	160 (118)	8,2	195	B
Skoda SUPERB (NUEVO) SPORT 1.8 TFSI AUT. 7V	1798	AS	160 (118)	8,2	195	B
Skoda SUPERB (NUEVO) SPORT 1.8 TFSI AUT. 7V	1798	AS	160 (118)	7,1	168	A

Smart

Smart 45 mhd coupe Pure 61 CV (softip)	999	Otros	61 (45)	4,3	103	C
Smart 45 mhd coupe Pure 61 CV (softouch)	999	Otros	61 (45)	4,4	104	D
Smart 52 cabrio 52 cabrio micro híbrido	999	Otros	71 (52)	4,4	105	D
Smart 52 cabrio Pure/Pulse/Passion 71 CV	999	Otros	71 (52)	4,9	116	E
Smart 52 coupe 52 coupe micro híbrido	999	Otros	71 (52)	4,3	103	C
Smart 52 coupe Pure/Pulse/Passion 71 CV	999	Otros	71 (52)	4,7	112	D
Smart 52 mhd cabrio Passion 71 CV (softouch)	999	Otros	71 (52)	4,5	106	D
Smart 52 mhd coupe Passion 71 CV (softouch)	999	Otros	71 (52)	4,4	104	D
Smart 62 cabrio Pure/Pulse/Passion 84 CV	999	Otros	84 (62)	4,9	116	E
Smart 62 coupe Pure/Pulse/Passion 84 CV	999	Otros	84 (62)	4,9	116	E
Smart BRABUS BRABUS	999	Otros	98 (72)	5,2	124	E
Smart BRABUS cabrio BRABUS	999	Otros	98 (72)	5,2	124	E

Subaru

Subaru FORESTER 2.0	1994	A	150 (110)	8,4	199	C
Subaru FORESTER 2.0X	1994	M	157,76 (116)	9,3	220	E
Subaru FORESTER 2.0X Automático	1994	A	157,76 (116)	9,3	220	E
Subaru FORESTER 2.5XT	2457	M	229,84 (169)	10,7	254	F

Marca
Modelo
y Versión

Cilindrada
(cm³)
Cambio (°)
Potencia
CV (kW)

Consumo
(l/100km)
Emisión CO₂
(g/km)
Clasificación
por consumo

Subaru

Subaru FORESTER 2.5XT Automático	2457	A	229,84 (169)	10,5	250	F
Subaru G3X JUSTY -	1490	M	99,28 (73)	7,2	172	E
Subaru IMPREZA 1.5R Sedan	1498	M	104,72 (77)	7,9	184	C
Subaru IMPREZA 1.5R Sports Wagon	1498	M	104,72 (77)	7,9	184	C
Subaru IMPREZA 2.0 Sedan	1994	M	150 (110)	8,4	199	C
Subaru IMPREZA 2.0R Sedan	1994	M	160,48 (118)	9	214	D
Subaru IMPREZA 2.0R Sports Wagon	1994	M	160,48 (118)	9	214	E
Subaru IMPREZA 2.0R Sports Wagon Automático	1994	A	160,48 (118)	8,7	207	D
Subaru IMPREZA 2.5T Sedan WRX	2457	M	229,84 (169)	10,3	244	F
Subaru IMPREZA 2.5T Sports Wagon WRX	2457	M	229,84 (169)	10,3	244	F
Subaru IMPREZA 2.5T WRX STI	2457	M	280,16 (206)	10,9	257	G
Subaru IMPREZA WRX STI	2457	M	301 (221)	10,3	243	F
Subaru IMPREZA MY08 1.5R	1498	M	107 (79)	7,5	176	C
Subaru IMPREZA MY08 2.0R	1994	M	150 (110)	8,4	199	D
Subaru IMPREZA MY08 2.5T WRX	2457	M	230 (169)	10,4	246	F
Subaru JUSTY MY09	998	M	69 (51)	5	118	B
Subaru LEGACY 2.0R Sedan	1994	M	164,56 (121)	8,8	209	D
Subaru LEGACY 2.0R Sedán Automático	1994	A	164,56 (121)	8,5	202	C
Subaru LEGACY 2.0R Sports Wagon	1994	M	164,56 (121)	9	212	D
Subaru LEGACY 2.0R Sports Wagon Automático	1994	A	164,56 (121)	8,8	207	D
Subaru LEGACY 3.0R Sedán	3000	A	244,8 (180)	9,8	231	E
Subaru LEGACY 3.0R Sports Wagon	3000	A	244,8 (180)	9,8	231	E
Subaru OUTBACK 2.5i	2457	M	164,56 (121)	8,9	210	C
Subaru OUTBACK 2.5i Automático	2457	A	164,56 (121)	8,8	207	C
Subaru OUTBACK 3.0R	3000	A	244,8 (180)	9,8	231	D
Subaru TRIBECA 5 pasajeros	3630	A	258 (190)	11,6	275	D
Subaru TRIBECA 5+2 pasajeros	3630	A	258 (190)	11,6	275	D
Subaru TRIBECA Classic	3000	A	244,8 (180)	12,3	291	E



Marca
Modelo
y Versión

Cilindrada
(cm³)
Cambio (°)
Potencia
CV (kW)
Consumo
(l/100km)
Emisión CO₂
(g/km)
Clasificación
por consumo

Subaru

Subaru TRIBECA Limited	3000	A	244,8 (180)	12,3	291	E
Subaru TRIBECA Limited 5 pasajeros	3630	A	258 (190)	11,6	275	D
Subaru TRIBECA Limited 5+2 pasajeros	3630	A	258 (190)	11,6	275	D
Subaru TRIBECA Limited Plus	3000	A	244,8 (180)	12,3	291	E

Suzuki

Suzuki GRAND VITARA 1.6 3P JA/JX/JX-A/JX-E	1586	M	106 (78)	8,4	199	E
Suzuki GRAND VITARA 1.6 3P JX/JX A/JX E (MC)	1586	M	106 (78)	8,2	195	E
Suzuki GRAND VITARA 2.0 5P JLX A/JLX/EL/S E Manual (MC)	1995	M	140 (103)	8,4	199	D
Suzuki GRAND VITARA 2.0 5P JLX-EL Automático	1995		140 (103)	9,1	215	D
Suzuki GRAND VITARA 2.5 5P JLX-EL Automático	2393	A	169 (124)	9,4	219	E
Suzuki GRAND VITARA 2.5 5P SP JLX/E	2393	M	227 (124)	8,8	205	D
Suzuki GRAND VITARA 2.5 jlx EL Automático (MC)	1995	A	183 (103)	8,9	210	D
Suzuki GRAND VITARA 3Z 5P JLX-E Automático	3195	A	233 (171)	10,6	245	F
Suzuki IGNIS 1.5 Gasolina 4x4 5P	1490	M	99,28 (73)	7,2	172	E
Suzuki Jimny 1.3 JX/JLX Techo metálico	1328	M	85,68 (63)	7,2	171	F
Suzuki Jimny Techo metálico, Lona o Resina	1328	M	86 (63)	7,3	174	F
Suzuki SPLASH 1.0 GLS	996	M	65 (48)	5	120	B
Suzuki SPLASH 1.2 GLS Automático	1242	A	86 (63)	5,9	142	C
Suzuki SPLASH 1.2 GLS Manual	1242	M	86 (63)	5,5	131	B
Suzuki SWIFT 1.3 GL 4x4 DRIVE 4	1328	M	92 (68)	6,2	147	C
Suzuki SWIFT 1.5 GLX Automático 5P	1490	A	102 (75)	6,5	153	D
Suzuki SWIFT 1.6 SPORT 3P	1586	M	125 (92)	70	165	G
Suzuki SX4 1.6 Gasolina GL/GLX 4x4 5P OFF ROAD LINE	1586	M	107 (79)	6,9	164	C

Tata

Tata INDICA 1.4 85CV MPFI	1405	M	85,68 (63)	6,4	153	D
Tata INDIGO 1.4 85CV MPFI	1405	M	85,68 (63)	7	165	D

Marca
Modelo
y Versión

Cilindrada
(cm³)
Cambio (°)
Potencia
CV (kW)
Consumo
(l/100km)
Emisión CO₂
(g/km)
Clasificación
por consumo

Toyota

Toyota Auris 1.4 3/5 p	1398	M	96,56 (71)	6,9	163	C
Toyota Auris 1.6 3/5 p	1598	M	123,76 (91)	7,1	166	C
Toyota Auris 1.6 MMT 3/5p	1598	AS	123,76 (91)	6,9	161	C
Toyota Avensis 1.8 sedan/berlina	1794	M	129,2 (95)	7,2	171	B
Toyota Avensis 1.8 sedan/berlina Auto	1794	A	129,2 (95)	7,7	187	B
Toyota Avensis 1.8 wagon	1794	M	129,2 (95)	7,2	172	B
Toyota Avensis 2.0 sedan/berlina	1998	M	146,88 (108)	8,1	191	C
Toyota Avensis 2.0 sedan/berlina Auto	1998	A	146,88 (108)	9,2	221	D
Toyota Avensis 2.0 wagon	1998	M	147 (108)	8,1	193	C
Toyota Avensis 2.4 sedan/berlina Auto	2362	A	163,2 (120)	9,5	227	D
Toyota Avensis 2.4 wagon Auto	2362	A	163,2 (120)	9,6	228	D
Toyota Aygo 1.0 3/5 p	998	M	68 (50)	4,6	109	B
Toyota Aygo 1.0 MMT 3/5 p	998	AS	68 (50)	4,6	109	B
Toyota Corolla 1.6 MMT Sedan	1598	AS	123,76 (91)	6,7	157	A
Toyota Corolla 1.6 Sedan	1598	M	123,76 (91)	6,9	162	B
Toyota Corolla Verso 1.8	1794	M	129 (95)	7,7	184	C
Toyota Corolla Verso 1.8 MMT	1794	AS	129 (95)	7,5	179	C
Toyota Land Cruiser 4.0 V6 3p VX-VXL Auto	3956	A	248,88 (183)	12,3	288	G
Toyota Land Cruiser 4.0 V6 5p VX-VXL Auto	3956	A	248,88 (183)	12,4	291	F
Toyota Land Cruiser 200 Gasolina 4.7 V8	4664	A	288 (212)	14,4	340	F
Toyota Prius Executive	1497	Otros	78 (57)	4,3	104	A
Toyota RAV4 2.0	1998	M	152,32 (112)	8,6	202	D
Toyota RAV4 2.0 Auto	1998	A	152,32 (112)	9	212	D
Toyota Yaris 1.3 3/5 p	1298	M	87 (64)	6	141	C
Toyota Yaris 1.3 MMT 3/5 p	1298	AS	87 (64)	5,8	136	C

Volkswagen

Volkswagen CADDY 1.4 MAN. 5V	1390	M	80 (59)	7,9	191	C
------------------------------	------	---	---------	-----	-----	---



Marca Modelo y Versión	Cilindrada (cm³)	Cambio (°)	Potencia CV (kW)	Consumo (l/100km)	Emisión CO ₂ (g/km)	Clasificación por consumo
Volkswagen CADDY 1.6 MAN. 5V	1595	M		102 (75)	8,2	195 C
Volkswagen CADDY MAXI 1.6 MAN. 5V	1595	M		102 (75)	8,4	199 B
Volkswagen CROS, FUN 1.4 TSI MAN. 6V	1390	M		140 (103)	7,3	174 C
Volkswagen EOS 1.4 TFSI MAN. 6V	1390	M		122 (90)	6,7	159 B
Volkswagen EOS 1.4 TFSI MAN. 6V	1390	M		122 (90)	6,5	154 A
Volkswagen EOS 1.4 TSI MAN. 6V	1390	M		160 (118)	6,7	159 B
Volkswagen EOS 1.6 FSI MAN. 6V	1598	M		115,6 (85)	7,6	181 C
Volkswagen EOS 2.0 FSI MAN. 6V	1984	M		149,6 (110)	8,3	198 C
Volkswagen EOS 2.0 TFSI AUT. 6V	1984	AS		200 (147)	8	188 C
Volkswagen EOS 2.0 TFSI MAN. 6V	1984	M		200 (147)	8	188 C
Volkswagen FOX 1.2 MAN. 5V	1198	M		54,4 (40)	5,9	139 C
Volkswagen FOX 1.4 MAN. 5V	1390	M		74,8 (55)	6,7	159 D
Volkswagen GOLF VARIANT 1.4 TFSI AUT. 7V	1390	AS		122 (90)	6,3	148 A
Volkswagen GOLF VARIANT 1.4 TFSI MAN. 6V	1390	M		122 (90)	6,3	149 A
Volkswagen GOLF VARIANT 1.4 TSI AUT. 7V	1390	AS		160 (118)	6,4	148 A
Volkswagen GOLF VARIANT 1.4 TSI MAN. 6V	1390	M		160 (118)	6,6	154 A
Volkswagen GOLF VARIANT 1.4 TSI MAN. 6V	1390	M		140,08 (103)	7,1	169 B
Volkswagen GOLF VARIANT 1.6 AUT. 6V	1595	AS		102 (75)	8,2	195 C
Volkswagen GOLF VARIANT 1.6 MAN. 5V	1595	M		102 (75)	7,4	176 B
Volkswagen GOLF VARIANT 2.0 TFSI AUT. 6V	1984	AS		200 (147)	7,7	182 B
Volkswagen GOLF VARIANT 2.0 TFSI MAN. 6V	1984	M		200 (147)	7,7	181 B
Volkswagen GOLF (V) 1.4 MAN. 5V	1390	M		80 (59)	6,4	149 B
Volkswagen GOLF (V) 1.4 TFSI AUT. 7V	1390	AS		122 (90)	5,9	139 A
Volkswagen GOLF (V) 1.4 TFSI MAN. 6V	1390	M		122 (90)	6,2	144 B
Volkswagen GOLF (V) 1.4 TSI AUT. 7V	1390	AS		160 (118)	6	139 A
Volkswagen GOLF (V) 1.4 TSI MAN. 6V	1390	M		170 (125)	7,3	174 C
Volkswagen GOLF (V) 1.4 TSI MAN. 6V	1390	M		140,08 (103)	7,1	169 C
Volkswagen GOLF (V) 1.6 MAN. 5V	1595	M		102 (75)	7,2	170 C

Volkswagen

Marca Modelo y Versión	Cilindrada (cm³)	Cambio (°)	Potencia CV (kW)	Consumo (l/100km)	Emisión CO ₂ (g/km)	Clasificación por consumo
Volkswagen GOLF (V) 2.0 TFSI AUT. 6V	1984	AS		200 (147)	7,6	180 C
Volkswagen GOLF (V) 2.0 TFSI MAN. 6V	1984	M		200 (147)	7,7	181 D
Volkswagen GOLF (V) 2.0 TFSI MAN. 6V	1984	M		229,84 (169)	8,2	194 D
Volkswagen GOLF (V) 4 MOTION 3.2 MAN. 6V	3189	M		250 (184)	10,7	255 G
Volkswagen GOLF PLUS 1.4 MAN. 5V	1390	M		80,24 (59)	7,1	169 C
Volkswagen GOLF PLUS 1.4 TFSI AUT. 7V	1390	AS		122 (90)	6,4	149 B
Volkswagen GOLF PLUS 1.4 TFSI MAN. 6V	1390	M		122 (90)	6,6	157 B
Volkswagen GOLF PLUS 1.4 TSI AUT. 7V	1390	AS		160 (118)	6,5	153 B
Volkswagen GOLF PLUS 1.4 TSI MAN. 6V	1390	M		140,08 (103)	7,2	172 C
Volkswagen GOLF PLUS 1.4 TSI MAN. 6V	1390	M		160 (118)	6,8	159 B
Volkswagen GOLF PLUS 1.6 AUT. 6V	1595	AS		102 (75)	8,5	202 E
Volkswagen GOLF PLUS 1.6 FSI AUT. 6V	1598	AS		115,6 (85)	8	191 D
Volkswagen GOLF PLUS 1.6 FSI MAN. 6V	1598	M		115,6 (85)	7,1	169 C
Volkswagen GOLF PLUS 1.6 MAN. 5V	1595	M		102 (75)	7,5	179 C
Volkswagen GOLF PLUS 2.0 FSI AUT. 6V	1984	AS		149,6 (110)	8,5	203 E
Volkswagen GOLF PLUS 2.0 FSI MAN. 6V	1984	M		149,6 (110)	8,3	198 D
Volkswagen GOLF PLUS CROS, FUN 1.4 TSI AUT. 7V	1390	AS		160 (118)	6,6	156 B
Volkswagen GOLF PLUS CROS, FUN 1.4 TSI MAN. 6V	1390	M		160 (118)	6,8	159 B
Volkswagen GOLF PLUS CROS, FUN 1.6 MAN. 5V	1595	M		102 (75)	7,8	186 C
Volkswagen JETTA 1.4 TFSI AUT. 7V	1390	AS		122 (90)	6,3	148 A
Volkswagen JETTA 1.4 TFSI MAN. 6V	1390	M		122 (90)	6,3	149 A
Volkswagen JETTA 1.4 TSI AUT. 7V	1390	AS		160 (118)	6,4	148 A
Volkswagen JETTA 1.4 TSI MAN. 6V	1390	M		160 (118)	6,6	154 A
Volkswagen JETTA 1.4 TSI MAN. 6V	1390	M		170 (125)	7,3	174 B
Volkswagen JETTA 1.6 AUT. 6V	1595	AS		102 (75)	8,2	195 C
Volkswagen JETTA 1.6 FSI MAN. 6V	1598	M		115,6 (85)	6,9	165 B
Volkswagen JETTA 1.6 MAN. 5V	1595	M		102 (75)	7,3	173 B
Volkswagen JETTA 2.0 FSI AUT. 6V	1984	AS		150 (110)	8,3	197 C



Marca Modelo y Versión	Cilindrada (cm³)	Cambio (°)	Potencia CV (kW)	Consumo (l/100km)	Emisión CO ₂ (g/km)	Clasificación por consumo
Volkswagen						
Volkswagen JETTA 2.0 FSI MAN. 6V	1984	M	149,6 (110)	8	191	C
Volkswagen JETTA 2.0 TFSI AUT. 6V	1984	AS	200 (147)	7,6	180	B
Volkswagen JETTA 2.0 TFSI MAN. 6V	1984	M	200 (147)	7,7	181	B
Volkswagen MULTIVAN/CALIF. 2.0 MAN. 5V	1984	M	115,6 (85)	10,5	253	C
Volkswagen MULTIVAN/CALIF. 3.2 AUT. 6V	3189	AS	235,28 (173)	12,7	303	E
Volkswagen MULTIVAN/CALIF. 4 MOTION 3.2 MAN. 6V	3189	M	235,28 (173)	13,3	316	F
Volkswagen NEW BEETLE 1.6 AUT. 4V	1595	A	102 (75)	8,3	198	E
Volkswagen NEW BEETLE 1.6 AUT. 6V	1595	AS	102 (75)	7,9	189	D
Volkswagen NEW BEETLE 1.6 MAN. 5V	1595	M	102 (75)	7,5	180	D
Volkswagen NEW BEETLE 1.8 AUT. 4V	1781	A	149,6 (110)	9	216	F
Volkswagen NEW BEETLE 1.8 AUT. 6V AUT. 6V	1781	AS	150 (110)	8,9	210	F
Volkswagen NEW BEETLE 1.8 MAN. 5V	1781	M	149,6 (110)	8,1	194	E
Volkswagen NEW BEETLE 2.0 AUT. 4V	1984	A	115,6 (85)	9,4	224	F
Volkswagen NEW BEETLE 2.0 MAN. 5V	1984	M	115,6 (85)	8,7	210	E
Volkswagen NEW BEETLE CABRIOLET 1.4 MAN. 5V	1390	M	74,8 (55)	7,1	171	C
Volkswagen NEW BEETLE CABRIOLET 1.6 AUT. 6V	1595	AS	102 (75)	8	190	D
Volkswagen NEW BEETLE CABRIOLET 1.6 MAN. 5V	1595	M	102 (75)	7,7	185	D
Volkswagen NEW BEETLE CABRIOLET 1.8 MAN. 5V	1781	M	149,6 (110)	8,2	196	E
Volkswagen NEW BEETLE CABRIOLET 2.0 AUT. 6V	1984	AS	115,6 (85)	9,2	222	F
Volkswagen NEW BEETLE CABRIOLET 2.0 MAN. 5V	1984	M	115,6 (85)	8,8	212	E
Volkswagen PASSAT 1.4 TFSI AUT. 7V	1390	AS	122 (90)	6,4	152	A
Volkswagen PASSAT 1.4 TFSI MAN. 6V	1390	M	122 (90)	6,6	157	A
Volkswagen PASSAT 1.6 FSI AUT. 6V	1598	AS	115,6 (85)	7,7	184	B
Volkswagen PASSAT 1.6 FSI MAN. 6V	1598	M	115,6 (85)	7,5	179	A
Volkswagen PASSAT 1.6 MAN. 5V	1595	M	102 (75)	7,6	179	A
Volkswagen PASSAT 2.0 FSI MAN. 6V	1984	M	149,6 (110)	8,1	193	B
Volkswagen PASSAT 2.0 TFSI AUT. 6V	1984	AS	199,92 (147)	8,7	207	C
Volkswagen PASSAT 2.0 TFSI AUT. 6V	1985	AS	200 (147)	8,5	199	B

Marca Modelo y Versión	Cilindrada (cm³)	Cambio (°)	Potencia CV (kW)	Consumo (l/100km)	Emisión CO ₂ (g/km)	Clasificación por consumo
Volkswagen						
Volkswagen PASSAT 2.0 TFSI MAN. 6V	1984	M	200 (147)	7,9	186	B
Volkswagen PASSAT 4MOTION 2.0 FSI MAN. 6V	1984	M	149,6 (110)	8,7	208	C
Volkswagen PASSAT VARIANT 1.4 TFSI AUT. 7V	1390	AS	122 (90)	6,5	154	A
Volkswagen PASSAT VARIANT 1.6 FSI AUT. 6V	1598	AS	115,6 (85)	7,9	189	B
Volkswagen PASSAT VARIANT 1.6 FSI MAN. 6V	1598	M	115,6 (85)	7,6	181	A
Volkswagen PASSAT VARIANT 1.6 MAN. 5V	1595	M	102 (75)	7,8	186	B
Volkswagen PASSAT VARIANT 2.0 FSI AUT. 6V	1984	AS	149,6 (110)	8,8	208	C
Volkswagen PASSAT VARIANT 2.0 FSI MAN. 6V	1984	M	149,6 (110)	8,3	197	B
Volkswagen PASSAT VARIANT 2.0 TFSI AUT. 6V	1984	AS	199,92 (147)	8,9	212	C
Volkswagen PASSAT VARIANT 4MOTION 2.0 FSI MAN. 6V	1984	M	149,6 (110)	8,9	212	C
Volkswagen PASSAT CC 2.0 TFSI AUT. 6V	1984	AS	200 (147)	8,5	199	B
Volkswagen PASSAT CC 2.0 TFSI MAN. 6V	1984	M	200 (147)	7,9	186	A
Volkswagen PHAETON 3.2 AUT. 6V	3189	AS	240,72 (177)	12,1	288	D
Volkswagen PHAETON 4.2 AUT. 6V	4172	AS	334,56 (246)	13	310	E
Volkswagen PHAETON 6.0 AUT. 5V	5998	AS	450,16 (331)	14,5	348	F
Volkswagen PHAETON LARGO 3.2 AUT. 6V	3189	AS	240,72 (177)	12,1	288	D
Volkswagen PHAETON LARGO 4.2 AUT. 6V	4172	AS	334,56 (246)	13	310	D
Volkswagen PHAETON LARGO 6.0 AUT. 5V	5998	AS	450,16 (331)	14,5	348	F
Volkswagen POLO 1.2 MAN. 5V	1198	M	69,36 (51)	5,8	138	C
Volkswagen POLO 1.2 MAN. 5V	1198	M	54,4 (40)	5,8	138	C
Volkswagen POLO 1.2 MAN. 5V	1198	M	59,84 (44)	5,8	138	C
Volkswagen POLO 1.2 MAN. 5V	1198	M	63,92 (47)	5,9	140	C
Volkswagen POLO 1.2 MAN. 5V CROSS	1198	M	63,92 (47)	6,2	147	C
Volkswagen POLO 1.4 AUT. 4V	1390	A	74,8 (55)	7,5	179	E
Volkswagen POLO 1.4 AUT. 4V CROSS	1390	A	74,8 (55)	7,8	186	E
Volkswagen POLO 1.4 AUT. 6V	1390	AS	80,24 (59)	6,9	165	D
Volkswagen POLO 1.4 AUT. 6V CROSS	1390	AS	80,24 (59)	7,2	172	D
Volkswagen POLO 1.4 MAN. 5V	1390	M	80,24 (59)	6,3	150	C



Marca Modelo y Versión	Cilindrada (cm³)	Cambio (°)	Potencia CV (kW)	Consumo (l/100km)	Emisión CO ₂ (g/km)	Clasificación por consumo
Volkswagen						
Volkswagen POLO 1.4 MAN. 5V	1390	M	100,64 (74)	6,6	157	D
Volkswagen POLO 1.4 MAN. 5V CROSS	1390	M	80,24 (59)	6,6	157	D
Volkswagen POLO 1.6 AUT. 6V	1598	AS	104,72 (77)	7,4	176	E
Volkswagen POLO 1.6 MAN. 5V	1598	M	105 (77)	6,7	159	D
Volkswagen POLO 1.6 MAN. 5V	1598	M	105 (77)	7,1	159	D
Volkswagen POLO 1.8 MAN. 5V	1781	M	179,52 (132)	7,9	188	F
Volkswagen POLO 1.8 MAN. 5V	1781	M	149,6 (110)	7,8	186	E
Volkswagen SCIROCCO 1.4 TSI MAN. 6V	1390	M	160 (118)	6,6	154	B
Volkswagen SCIROCCO 2.0 TFSI AUT. 6V	1984	AS	200 (147)	7,6	179	C
Volkswagen SCIROCCO 2.0 TFSI MAN. 6V	1984	M	200 (147)	7,6	179	C
Volkswagen SHARAN 1.8 AUT. 5V	1781	AS	149,6 (110)	10,3	247	E
Volkswagen SHARAN 1.8 MAN. 6V	1781	M	149,6 (110)	9,4	225	D
Volkswagen SHARAN 2.0 MAN. 6V	1984	M	115,6 (85)	9,4	223	D
Volkswagen SHARAN 2.8 AUT. 5V	2792	AS	204 (150)	11,4	274	F
Volkswagen SHARAN 2.8 MAN. 6V	2792	M	204 (150)	10,5	252	E
Volkswagen SHARAN 4 MOTION 2.8 MAN. 6V	2792	M	204 (150)	11	265	E
Volkswagen TIGUAN 1.4 TSI MAN. 6V	1390	M	150 (110)	8,4	199	C
Volkswagen TOUAREG 3.6 FSI AUT. 6V	3597	A	280,16 (206)	13,3	317	F
Volkswagen TOUAREG 4.2 FSI AUT. 6V	4163	A	349,52 (257)	13,8	329	F
Volkswagen TOUAREG 6.0 AUT. 6V	5998	A	450,16 (331)	15,7	375	G
Volkswagen TOURAN 1.4 TSI MAN. 6V	1390	M	140,08 (103)	7,4	176	B
Volkswagen TOURAN 1.6 MAN. 5V	1595	M	102 (75)	8,1	193	C
Volkswagen TOURAN CROSS 1.4 TSI MAN. 6V	1390	M	140 (103)	7,6	181	C
Volkswagen TOURAN CROSS 1.6 MAN. 5V	1595	M	102 (75)	8,3	197	C
Volkswagen TRANS/CARAVELLE TECHO ALTO 2.0 MAN. 5V	1984	M	115,6 (85)	10,8	260	B
Volkswagen TRANS/CARAVELLE TECHO ALTO 3.2 AUT. 6V	3189	AS	235,28 (173)	13,3	317	D
Volkswagen TRANS/CARAVELLE TN/TM 2.0 MAN. 5V	1984	M	115,6 (85)	10,5	253	B
Volkswagen TRANS/CARAVELLE TN/TM 3.2 AUT. 6V	3189	AS	235,28 (173)	12,7	303	D

Volvo

Marca Modelo y Versión	Cilindrada (cm³)	Cambio (°)	Potencia CV (kW)	Consumo (l/100km)	Emisión CO ₂ (g/km)	Clasificación por consumo
Volvo						
Volvo C30 1.6 BASE	1596	M	101 (74)	7	167	B
Volvo C30 2.4i AUT K/M/S	2435	A	170 (125)	9	214	E
Volvo C30 2.4i K/M/S	2435	M	170 (125)	8,4	200	D
Volvo C30 2.0 K/M/S	1999	M	145,52 (107)	7,4	177	C
Volvo C30 T5 AUT M/S	2521	A	229,84 (169)	9,4	224	E
Volvo C30 T5 M/S	2521	M	229,84 (169)	8,7	208	D
Volvo C70 2.4 AUT M/S	2345	A	140,08 (103)	9,6	229	D
Volvo C70 2.4 M/S	2435	M	140,08 (103)	8,9	212	C
Volvo C70 2.4i AUT M/S	2435	A	170 (125)	9,6	229	D
Volvo C70 2.4i M/S	2435	M	170 (125)	9	215	C
Volvo C70 T5 AUT S	2521	A	229,84 (169)	9,8	234	D
Volvo C70 T5 S	2521	M	229,84 (169)	9,1	217	C
Volvo S40 1.6 K/M/S	1596	M	100,64 (74)	7,2	171	B
Volvo S40 2.0 K/M/S	1999	M	145,52 (107)	7,4	177	B
Volvo S40 2.4 AUT K/M/S	2435	A	140,08 (103)	9,1	217	D
Volvo S40 2.4i AUT K/M/S	2435	A	170 (125)	9,1	217	D
Volvo S40 2.4i K/M/S	2435	M	170 (125)	8,5	203	D
Volvo S40 T5 AUT M/S	2521	A	229,84 (169)	9,4	227	E
Volvo S40 T5 AWD AUT M/S	2521	A	229,84 (169)	10,1	241	E
Volvo S40 T5 AWD M/S	2521	M	229,84 (169)	9,6	229	E
Volvo S40 T5 M/S	2521	M	229,84 (169)	8,7	208	D
Volvo S60 2.4 AUT K/M/S	2435	A	170 (125)	9,5	226	D
Volvo S60 2.4 K/M/S	2435	M	170 (125)	8,9	212	C
Volvo S80 3.2 AUT EXECUTIVE	3192	A	238 (175)	10,3	246	C
Volvo S80 3.2 AUT K/M/S	3192	A	238 (175)	10,3	246	C
Volvo S80 T6 AWD AUT M/S	2953	A	285,6 (210)	11,2	267	D
Volvo S80 V8 AWD AUT EXECUTIVE	4414	A	315,52 (232)	11,9	284	E
Volvo S80 V8 AWD AUT S	4414	A	315,52 (232)	11,9	284	E

Marca Modelo y Versión	Cilindrada (cm ³)	Cambio (*)	Potencia CV (kW)	Consumo (l/100km)	Emisión CO ₂ (g/km)	Clasificación por consumo
Volvo						
Volvo V50 1,6 K/M	1596	M	100,64 (74)	7,2	171	B
Volvo V50 2,4 AUT K/M/S	2435	A	140,08 (103)	9,1	217	D
Volvo V50 2,4i AUT K/M/S	2435	A	170 (125)	9,1	217	D
Volvo V50 2,4i K/M/S	2435	M	170 (125)	8,5	203	C
Volvo V50 2.0 K/M/S	1999	M	145,52 (107)	7,4	177	B
Volvo V50 T5 AUT M/S	2521	A	229,84 (169)	9,4	227	D
Volvo V50 T5 AWD AUT M/S	2521	A	229,84 (169)	10,1	241	E
Volvo V50 T5 AWD M/S	2521	M	229,84 (169)	9,6	229	E
Volvo V50 T5 M/S	2521	M	229,84 (169)	8,7	208	D
Volvo V70 3,2 AUT K/M/S	3192	A	238 (175)	10,5	251	D
Volvo V70 3,2 AWD AUT K/M/S	3192	A	238 (175)	11,5	275	D
Volvo V70 T6 AWD AUT M/S	2953	A	285,6 (210)	11,3	270	D
Volvo XC60 T6 M/S AUT	2953	A	286 (210)	11,9	284	F
Volvo XC70 3,2 AWD AUT K/M/S	3192	A	238 (175)	11,4	272	D
Volvo XC90 3,2 AWD AUT 7A EXECUTIVE/SPORT	3192	A	238 (175)	12,1	289	E
Volvo XC90 3,2 AWD AUT 7A K/M/S	3192	A	238 (175)	12,1	289	E
Volvo XC90 3,2 AWD AUT EXECUTIVE/SPORT	3192	A	238 (175)	12	287	E
Volvo XC90 3,2 AWD AUT K/M/S	3192	A	238 (175)	12	287	E
Volvo XC90 V8 AWD AUT 7A EXECUTIVE/SPORT	4414	A	315,52 (232)	13,5	322	F
Volvo XC90 V8 AWD AUT 7A S	4414	A	315,52 (232)	13,5	322	F
Volvo XC90 V8 AWD AUT EXECUTIVE/SPORT	4414	A	315,52 (232)	13,3	317	F
Volvo XC90 V8 AWD AUT S	4414	A	315,52 (232)	13,3	317	F

Marca
Modelo
y Versión

Cilindrada
(cm³)
Cambio (*)
Potencia
CV (kW)
Consumo
(l/100km)
Emisión CO₂
(g/km)
Clasificación
por consumo



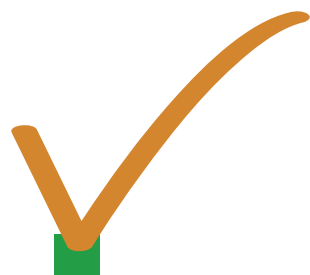

**Listado de Coches
nuevos de venta en España**

GASÓLEO



Marca
Modelo
y Versión

Cilindrada
(cm³)

Cambio (*)

Potencia
CV (kW)

Consumo
(l/100km)

Emisión CO₂
(g/km)

Clasificación
por consumo

Alfa Romeo

Alfa Romeo 147 1.9 JTD 120 CV 3/5	1910	M	119,68 (88)	5,8	153	D
Alfa Romeo 147 1.9 JTD M-JET 150 CV 3/5	1910	M	149,6 (110)	5,9	157	D
Alfa Romeo 159 1,9 JTDM 120 CV	1910	M	120 (88)	5,9	157	B
Alfa Romeo 159 1,9 JTDM 120 CV Sportwagon	1910	M	120 (88)	6	159	B
Alfa Romeo 159 1,9 JTDM 150 CV	1910	M	150 (110)	5,9	157	B
Alfa Romeo 159 1,9 JTDM 150 CV Q-TRONIC	1910	CVT	150 (110)	7,1	187	D
Alfa Romeo 159 1,9 JTDM 150 CV Q-TRONIC Sportwagon	1910	CVT	150 (110)	7,2	190	D
Alfa Romeo 159 1,9 JTDM 150 CV Sportwagon	1910	M	150 (110)	6	159	B
Alfa Romeo 159 1.9 JTDm 120 CV 4	1910	M	119,68 (88)	5,9	157	B
Alfa Romeo 159 1.9 JTDm 120 CV Sportwagon 5	1910	M	119,68 (88)	6	159	B
Alfa Romeo 159 1.9 JTDm 150 CV 4	1910	M	149,6 (110)	6	159	B
Alfa Romeo 159 1.9 JTDm 150 CV Q-TRONIC	1910	A	150 (110)	7,1	187	D
Alfa Romeo 159 1.9 JTDm 150 CV Q-TRONIC	1910	A	150 (110)	7,2	190	D
Alfa Romeo 159 1.9 JTDm 150 CV Sportwagon 5	1910	M	149,6 (110)	6,1	162	B
Alfa Romeo 159 2,4 JTDM 200 CV Q-TRONIC	2387	CVT	200 (147)	7,9	208	E
Alfa Romeo 159 2,4 JTDM 200 CV Q-TRONIC Sportwagon	2387	CVT	200 (147)	8	210	E
Alfa Romeo 159 2,4 JTDM 210 CV	2387	M	209 (154)	6,8	179	C
Alfa Romeo 159 2,4 JTDM 210 CV Q4	2387	M	209 (154)	7,2	192	D
Alfa Romeo 159 2,4 JTDM 210 CV Q4 Sportwagon	2387	M	209 (154)	7,4	194	D
Alfa Romeo 159 2,4 JTDM 210 CV Sportwagon	2387	M	209 (154)	6,9	181	C
Alfa Romeo 159 2.4 JTDm 200 CV 4	2387	M	199,92 (147)	6,8	179	C
Alfa Romeo 159 2.4 JTDm 200 CV Q-TRONIC	2387	A	200 (147)	8	210	E
Alfa Romeo 159 2.4 JTDm 200 CV Sportwagon 5	2387	M	199,92 (147)	7	184	D
Alfa Romeo 159 2.4 JTDm 200 CV Sportwagon Q-TRONIC	2387	M	200 (147)	8,1	215	E
Alfa Romeo 159 2.4 JTDm 210 CV 4	2387	M	209 (154)	6,8	179	C
Alfa Romeo 159 2.4 JTDm 210 CV Q4	2387	M	209 (154)	7,5	197	D
Alfa Romeo 159 2.4 JTDm 210 CV Sportwagon 5	2387	M	209 (154)	7	184	D
Alfa Romeo 159 2.4 JTDm 210 CV Sportwagon Q4	2387	M	209 (154)	7,6	199	D

Marca
Modelo
y Versión

Cilindrada
(cm³)
Cambio (r)
Potencia
CV (kW)
Consumo
(l/100km)
Emisión CO₂
(g/km)
Clasificación
Por consumo

Alfa Romeo

Alfa Romeo 166 2.4 JTD M-JET 20V Sportronic 4	2387	M	175,44 (129)	8,9	235	F
Alfa Romeo Brera 2,4 JTDM 200 CV Q-TRONIC	2387	CVT	200 (147)	7,9	208	F
Alfa Romeo Brera 2,4 JTDM 210 CV	2387	M	209 (154)	6,8	179	D
Alfa Romeo Brera 2.4 JTDm 200 CV 3	2387	M	199,92 (147)	6,8	179	D
Alfa Romeo Brera 2.4 JTDm 210 CV 3	2387	M	209 (154)	6,8	179	D
Alfa Romeo GT 1.9 JTD M-JET 16V 150 CV 2	1910	M	149,6 (110)	6,2	165	C
Alfa Romeo MITO 1.6 JTDm 120CV	1598	M	120 (88)	4,8	126	C
Alfa Romeo Spider 2,4 JTDM 200 CV Q-TRONIC	2387	CVT	200 (147)	7,9	208	F
Alfa Romeo Spider 2,4 JTDM 210 CV	2387	M	209 (154)	6,8	179	D
Alfa Romeo Spider 2.4 JTDm 200 CV 3	2387	M	200 (147)	6,8	179	D

Audi

Audi A3 1.9 TDI AUT. 6V	1896	AS	105 (77)	5,5	144	C
Audi A3 1.9 TDI MAN. 5V	1896	M	105 (77)	5,1	135	B
Audi A3 1.9 TDIe MAN. 5V	1896	M	105 (77)	4,5	119	A
Audi A3 2.0 TDI AUT. 6V	1968	AS	140 (103)	5,4	143	C
Audi A3 2.0 TDI AUT. 6V	1968	AS	170 (125)	5,6	147	C
Audi A3 2.0 TDI MAN. 6V	1968	M	140 (103)	5,1	134	B
Audi A3 2.0 TDI MAN. 6V	1968	M	170 (125)	5,2	139	C
Audi A3 Q 2.0 TDI MAN. 6V	1968	M	140 (103)	5,6	146	C
Audi A3 Q 2.0 TDI MAN. 6V	1968	M	170 (125)	5,6	148	C
Audi A3 Cabrio 1.9 TDI MAN. 5V	1896	M	105 (77)	5,1	134	B
Audi A3 Cabrio 2.0 TDI AUT. 6V	1968	AS	140 (103)	5,6	148	C
Audi A3 Cabrio 2.0 TDI MAN. 6V	1968	M	140 (103)	5,3	139	C
Audi A3 SPORTBACK 1.9 TDI AUT. 6V	1896	AS	105 (77)	5,5	144	C
Audi A3 SPORTBACK 1.9 TDI MAN. 5V	1896	M	105 (77)	4,8	127	B
Audi A3 SPORTBACK 1.9 TDI MAN. 5V	1896	M	105 (77)	5,1	135	B
Audi A3 SPORTBACK 1.9 TDIe MAN. 5V	1896	M	105 (77)	4,5	119	A

Audi

Audi A3 SPORTBACK 2.0 TDI AUT. 6V	1968	AS	140 (103)	5,4	143	C
Audi A3 SPORTBACK 2.0 TDI AUT. 6V	1968	AS	170 (125)	5,7	149	C
Audi A3 SPORTBACK 2.0 TDI MAN. 6V	1968	M	140 (103)	5,1	134	B
Audi A3 SPORTBACK 2.0 TDI MAN. 6V	1968	M	170 (125)	5,2	139	B
Audi A3 SPORTBACK Q 2.0 TDI MAN. 6V	1968	M	170 (125)	5,6	148	C
Audi A3 SPORTBACK Q 2.0 TDI MAN. 6V	1968	M	140 (103)	5,6	146	C
Audi A3/A3 SPORTBACK 1.9 TDI MAN. 5V	1896	M	104,72 (77)	4,9	131	B
Audi A4 Q 2.0 TDI MAN. 6V	1968	M	140,08 (103)	6,6	176	D
Audi A4 NUEVO 2.0 TDI AUT. CONTINUA	1968	CVT	143 (105)	5,7	149	B
Audi A4 NUEVO 2.0 TDI MAN. 6V	1968	M	143 (105)	5,3	139	A
Audi A4 NUEVO 2.0 TDI MAN. 6V	1968	M	120 (88)	5,1	134	A
Audi A4 NUEVO 2.0 TDI MAN. 6V	1968	M	170 (125)	5,3	139	A
Audi A4 NUEVO 2.7 TDI AUT. CONTINUA	2698	CVT	190 (140)	6,4	167	C
Audi A4 NUEVO 2.7 TDI MAN. 6V	2698	M	190 (140)	6	159	B
Audi A4 NUEVO AVANT 2.0 TDI AUT. CONTINUA	1968	CVT	143 (105)	5,9	155	B
Audi A4 NUEVO AVANT 2.0 TDI MAN. 6V	1968	M	143 (105)	5,4	143	A
Audi A4 NUEVO AVANT 2.0 TDI MAN. 6V	1968	M	170 (125)	5,6	149	B
Audi A4 NUEVO AVANT 2.0 TDI MAN. 6V	1968	M	120 (88)	5,3	140	A
Audi A4 NUEVO AVANT 2.7 TDI AUT. CONTINUA	2698	CVT	190 (140)	6,5	169	C
Audi A4 NUEVO AVANT 2.7 TDI MAN. 6V	2698	M	190 (140)	6,2	164	B
Audi A4 NUEVO AVANT Q 2.0 TDI MAN. 6V	1968	M	170 (125)	6,2	162	B
Audi A4 NUEVO AVANT Q 3.0 TDI AUT. 6V	2967	AS	239 (176)	7,2	186	D
Audi A4 NUEVO AVANT Q 3.0 TDI MAN. 6V	2967	M	239 (176)	6,8	176	C
Audi A4 NUEVO Q 2.0 TDI MAN. 6V	1968	M	170 (125)	5,9	155	B
Audi A4 NUEVO Q 3.0 TDI AUT. 6V	2967	AS	239 (176)	6,9	182	C
Audi A4 NUEVO Q 3.0 TDI MAN. 6V	2967	M	239 (176)	6,6	173	C
Audi A5 2.0 TDI AUT. CONTINUA	1968	CVT	143 (105)	5,8	154	B
Audi A5 2.0 TDI MAN. 6V	1968	M	143 (105)	5,5	144	A



Marca
Modelo
y Versión

Cilindrada
(cm³)
Cambio (*)
Potencia
CV (kW)
Consumo
(l/100km)
Emisión CO₂
(g/km)
Clasificación
Por consumo

Audi

Audi A5 2.7 TDI AUT. CONTINUA	2698	CVT	190 (140)	6,4	167	C
Audi A5 2.7 TDI MAN. 6V	2698	M	190 (140)	6	159	B
Audi A5 Q 3.0 TDI AUT. 6V	2967	AS	239 (176)	6,9	182	C
Audi A5 Q 3.0 TDI MAN. 6V	2967	M	239 (176)	6,6	173	C
Audi A6 2.0 TDI AUT. CONTINUA	1968	CVT	136 (100)	5,8	151	A
Audi A6 2.0 TDIe MAN. 6V	1968	M	136 (100)	5,3	139	A
Audi A6 2.7 TDI AUT. CONTINUA	2698	CVT	190 (140)	6,4	169	B
Audi A6 2.7 TDI MAN. 6V	2698	M	190 (140)	6,2	164	B
Audi A6 Q 2.7 TDI AUT. 6V	2698	A	179,52 (132)	8,2	220	D
Audi A6 Q 2.7 TDI AUT. 6V	2698	AS	190 (140)	7,1	189	C
Audi A6 Q 3.0 TDI AUT. 6V	2967	AS	239 (176)	7,1	189	C
Audi A6 Q 3.0 TDI MAN. 6V	2967	M	239 (176)	6,7	179	B
Audi A6 ALLROAD Q 2.7 TDI AUT. 6V	2698	AS	190 (140)	7,5	199	C
Audi A6 ALLROAD Q 3.0 TDI AUT. 6V	2967	AS	239 (176)	7,5	199	C
Audi A6 ALLROAD Q 3.0 TDI MAN. 6V	2967	M	239 (176)	7,2	189	C
Audi A6 AVANT 2.0 TDI AUT. CONTINUA	1968	CVT	136 (100)	5,9	155	A
Audi A6 AVANT 2.0 TDIe MAN. 6V	1968	M	136 (100)	5,3	139	A
Audi A6 AVANT 2.7 TDI AUT. CONTINUA	2698	CVT	190 (140)	6,5	172	B
Audi A6 AVANT 2.7 TDI MAN. 6V	2698	M	190 (140)	6,2	164	B
Audi A6 AVANT Q 2.7 TDI AUT. 6V	2698	A	179,52 (132)	8,3	223	D
Audi A6 AVANT Q 2.7 TDI AUT. 6V	2698	AS	190 (140)	7,1	189	C
Audi A6 AVANT Q 3.0 TDI AUT. 6V	2967	AS	239 (176)	7,1	189	C
Audi A6 AVANT Q 3.0 TDI MAN. 6V	2967	M	239 (176)	6,7	179	B
Audi A8 3.0 TDI AUT. 6V	4134	AS	326 (240)	9,4	249	D
Audi A8 Q 3.0 TDI AUT. 6V	2967	A	232,56 (171)	8,4	224	D
Audi A8 Q 4.2 TDI AUT. 6V	4134	AS	326 (240)	9,4	249	E
Audi A8 Q LARGO 3.0 TDI AUT. 6V	2967	A	232,56 (171)	8,4	224	C
Audi CABRIOLET 2.0 TDI AUT. CONTINUA	1968	CVT	140,08 (103)	6,5	175	D

Marca
Modelo
y Versión

Cilindrada
(cm³)
Cambio (*)
Potencia
CV (kW)
Consumo
(l/100km)
Emisión CO₂
(g/km)
Clasificación
Por consumo

Audi

Audi CABRIOLET 2.0 TDI MAN. 6V	1968	M	140,08 (103)	6,4	172	C
Audi CABRIOLET 2.7 TDI AUT. CONTINUA	2698	CVT	179,52 (132)	7,1	186	D
Audi CABRIOLET Q 3.0 TDI AUT. 6V	2967	A	232,56 (171)	8,4	223	F
Audi CABRIOLET Q 3.0 TDI MAN. 6V	2967	M	232,56 (171)	7,9	209	F
Audi Q5 2.0 TDI MAN. 6V	1968	M	170 (125)	6,7	175	C
Audi Q5 3.0 TDI AUT. 7V	2967	AS	239 (176)	7,5	199	D
Audi Q7 3.0 TDI AUT. 6V	2967	AS	239 (176)	9,8	260	D
Audi Q7 3.0 TDI AUT. 6V	2967	AS	211 (155)	9,8	260	D
Audi Q7 3.0 TDI AUT. 6V	2967	AS	239 (176)	8,9	234	C
Audi Q7 4.2 TDI AUT. 6V	4134	AS	326 (240)	11,1	294	F
Audi TT COUPE Q 2.0 TDI MAN. 6V	1968	M	170 (125)	5,3	139	B
Audi TT ROADSTER Q 2.0 TDI MAN. 6V	1968	M	170 (125)	5,5	144	C
Audi TTS ROADSTER Q 2.0 TFSI MAN. 6V	1984	M	271 (199)	8,2	194	G

BMW

BMW S1 118d 3/5 puertas (E81/E87)	1995	M	142,8 (105)	4,5	119	A
BMW S1 118d 3/5 puertas Aut. (E81/E87)	1995	A	142,8 (105)	5,4	144	C
BMW S1 118d Cabrio (E88)	1995	M	143 (105)	4,9	129	B
BMW S1 120d 3/5 puertas (E81/E87)	1995	M	176,8 (130)	4,8	128	B
BMW S1 120d 3/5 puertas Aut. (E81/E87)	1995	A	176,8 (130)	5,4	144	C
BMW S1 120d Cabrio (E88)	1995	M	130 (177)	5,1	134	B
BMW S1 120d Cabrio Aut. (E88)	1995	A	177 (130)	5,6	148	C
BMW S1 120d Coupé (E82)	1995	M	177 (130)	4,8	128	B
BMW S1 120d Coupé Aut. (E82)	1995	A	177 (130)	5,4	144	C
BMW S1 123d 3 puertas Aut. (E81)	1995	A	204 (150)	5,6	148	C
BMW S1 123d 3/5 puertas (E81/E87)	1995	M	204 (150)	5,2	138	C
BMW S1 123d 5 puertas Aut. (E87)	1995	A	204 (150)	5,6	148	C
BMW S1 123d Cabrio (E88)	1995	M	204 (150)	5,4	144	G



Marca
Modelo
y Versión

Cilindrada
(cm³)
Cambio (°)
Potencia
CV (kW)
Consumo
(l/100km)
Emisión CO₂
(g/km)
Clasificación
Por consumo

BMW

BMW S1 123d Cabrio Aut. (E88)	1995	A	204 (105)	5,9	154	C
BMW S1 123d Coupé (E82)	1995	M	204 (150)	5,2	138	B
BMW S1 123d Coupé Aut. (E82)	1995	A	204 (150)	5,6	148	C
BMW Serie 3 '330d Coupé (E92)	2993	M	231 (170)	5,7	152	B
BMW Serie 3 318d Berlina Aut. (E90)	1995	A	143 (105)	5,4	144	B
BMW Serie 3 318d Touring Aut. (E91)	1995	A	143 (105)	5,6	146	B
BMW Serie 3 320d Cabrio (E93)	1995	M	177 (130)	5,3	140	B
BMW Serie 3 320d Cabrio Aut. (E93)	1995	A	177 (130)	5,8	153	B
BMW Serie 3 320d Coupé (E92)	1995	M	176,8 (130)	4,8	128	A
BMW Serie 3 320d Coupé Aut. (E92)	1995	A	176,8 (130)	5,5	145	B
BMW Serie 3 320d Touring (E91)	1995	M	177 (130)	5,6	146	B
BMW Serie 3 320d xDrive Berlina (E90)	1995	M	177 (130)	5,4	143	B
BMW Serie 3 320d xDrive Berlina Aut. (E90)	1995	A	177 (130)	5,9	156	C
BMW Serie 3 320d xDrive Coupé (E92)	1995	M	177 (130)	5,4	143	B
BMW Serie 3 320d xDrive Coupé Aut. (E92)	1995	A	177 (130)	5,9	156	C
BMW Serie 3 320d xDrive Touring (E91)	1995	M	177 (130)	5,6	148	B
BMW Serie 3 320d xDrive Touring Aut. (E91)	1995	A	177 (130)	6	159	C
BMW Serie 3 325d Berlina (E90)	2993	M	197 (145)	5,7	153	B
BMW Serie 3 325d Cabrio (E93)	2993	M	197,2 (145)	6,2	164	C
BMW Serie 3 325d Cabrio Aut. (E93)	2993	A	197 (145)	6,7	176	D
BMW Serie 3 325d Coupé (E92)	2993	A	197 (145)	6,2	164	C
BMW Serie 3 325d Coupé (E92)	2993	M	197 (145)	5,7	153	B
BMW Serie 3 325d Coupé Aut. (E92)	2993	A	197 (145)	6,2	164	C
BMW Serie 3 325d Touring (E91)	2993	M	197 (145)	5,9	155	C
BMW Serie 3 330d Berlina (E90)	2993	M	231 (170)	5,7	152	B
BMW Serie 3 330d Cabrio (E93)	2993	M	231,2 (170)	6,5	170	C
BMW Serie 3 330d Cabrio Aut. (E93)	2993	A	231,2 (170)	6,9	181	D
BMW Serie 3 330d Coupé (E92)	2993	A	231 (170)	5,7	164	B

BMW

BMW Serie 3 330d Coupé Aut. (E92)	2993	A	231 (170)	6,2	164	C
BMW Serie 3 330d Touring (E91)	2993	M	231 (170)	5,9	155	C
BMW Serie 3 330d xDrive Berlina (E90)	2993	M	231 (170)	6,5	171	C
BMW Serie 3 330d xDrive Berlina Aut. (E90)	2993	A	231 (170)	6,8	178	D
BMW Serie 3 335d Berlina Aut. (E90)	2993	A	286 (210)	6,7	177	D
BMW Serie 3 335d Coupé Aut. (E92)	2993	A	285,6 (210)	6,7	177	D
BMW Serie 3 335d Touring Aut. (E91)	2993	A	286 (210)	6,8	178	D
BMW Serie 5 520d Berlina (E60)	1995	M	176,8 (130)	5,1	136	A
BMW Serie 5 520d Berlina Aut. (E60)	1995	A	176,8 (130)	5,6	149	A
BMW Serie 5 520d Touring (E61)	1995	M	176,8 (130)	5,3	140	A
BMW Serie 5 520d Touring Aut. (E61)	1995	A	176,8 (130)	5,8	154	A
BMW Serie 5 525d Berlina Aut. (E60)	2993	A	197 (145)	6,9	183	C
BMW Serie 5 525d Berlina (E60)	2993	M	197,2 (145)	6,2	165	B
BMW Serie 5 525d Berlina Aut. (E60)	2993	A	197,2 (145)	6,5	172	B
BMW Serie 5 525d Touring (E61)	2993	M	197,2 (145)	6,4	171	B
BMW Serie 5 525d Touring Aut. (E61)	2993	A	197,2 (145)	6,6	176	B
BMW Serie 5 525d xDrive Berlina (E60)	2993	M	197 (145)	6,7	179	C
BMW Serie 5 525d xDrive Touring (E61)	2993	M	197 (145)	6,9	184	C
BMW Serie 5 525d xDrive Touring Aut. (E61)	2993	A	197 (145)	7	187	C
BMW Serie 5 530d Berlina (E60)	2993	M	235 (173)	6,9	183	C
BMW Serie 5 530d Berlina Aut. (E60)	2993	A	235,28 (173)	6,4	170	B
BMW Serie 5 530d Berlina Aut. (E60)	2993	A	235,28 (173)	6,6	176	B
BMW Serie 5 530d Touring (E61)	2993	M	235,28 (173)	6,6	176	B
BMW Serie 5 530d xDrive Berlina Aut. (E60)	2993	A	235 (173)	7	186	C
BMW Serie 5 530d xDrive Touring (E61)	2993	M	235 (173)	7,2	192	C
BMW Serie 5 530d xDrive Touring Aut. (E61)	2993	A	235 (173)	7,2	192	C
BMW Serie 5 535d Berlina Aut. (E60)	2993	A	285,6 (210)	6,7	178	C
BMW Serie 5 535d Touring Aut. (E61)	2993	A	285,6 (210)	6,9	182	C



Marca
Modelo
y Versión

Cilindrada
(cm³)
Cambio (r)
Potencia
CV (kW)
Consumo
(l/100km)
Emisión CO₂
(g/km)
Clasificación
Por consumo

BMW

BMW Serie 6 635d Cabrio Aut. (E64)	1993	A	285,6 (210)	7,2	190	C
BMW Serie 6 635d Coupé Aut. (E63)	1993	A	285,6 (210)	6,9	183	C
BMW Serie 7 730d Berlina Aut. (F01-F02)	1993	A	245 (180)	7,2	192	B
BMW Serie 7 730d Berlina Aut.(E65/E66)	1993	A	231,2 (170)	7,9	210	C
BMW Serie 7 730Ld Berlina Aut.(E65/E66)	1993	A	231,2 (170)	8	212	C
BMW Serie 7 745d Berlina Aut.(E65/E66)	4423	A	329,12 (242)	9	239	D
BMW X3 xDrive 20d Aut. (E83)	1995	A	177 (130)	6,7	178	C
BMW X3 xDrive20d (E83)	1995	M	177 (130)	6,5	172	C
BMW X3 xDrive30d (E83)	1993	M	218 (160)	7,4	196	D
BMW X3 xDrive30d Aut. (E83)	1993	A	218 (160)	7,7	206	E
BMW X3 xDrive35d Aut. (E83)	1993	A	286 (210)	7,8	208	E
BMW X6 xDrive30d (E71)	1993	A	235 (173)	8,2	217	C
BMW X6 xDrive35d (E71)	1993	A	286 (210)	8,3	220	C

Cadillac

Cadillac BLS 1.9d 150CV 6A	1910	A	150 (110)	7,2	194	D
Cadillac BLS 1.9D 150CV 6M	1910	M	150 (110)	6,1	164	C
Cadillac BLS 1.9D 150CV SW 6A	1910	A	150 (110)	7,1	189	D
Cadillac BLS 1.9D 150CV SW 6M	1910	M	150 (110)	6,3	167	C
Cadillac BLS 1.9D 180CV 6A	1910	A	180 (132)	6,8	179	C
Cadillac BLS 1.9D 180CV 6M	1910	M	180 (132)	5,7	151	B
Cadillac BLS 1.9D 180CV SW 6A	1910	A	180 (132)	6,9	182	D
Cadillac BLS 1.9D 180CV SW 6M	1910	M	180 (132)	5,9	156	B

Chevrolet

Chevrolet Captiva 2,0 LS7	1991	M	126 (93)	7,2	191	D
Chevrolet Captiva 2.0 D LS7	1991	M	126 (93)	7,2	191	D
Chevrolet Captiva 2.0 VCDi 16V LT 5 PI/7PI	1991	M	150 (110)	7,6	197	D

Chevrolet

Chevrolet Captiva 2.0 VCDi 16V LTX 7 PI	1991	A	150 (110)	8,6	233	F
Chevrolet Epica 2,0 LTX	1991	M	150 (110)	6,1	169	B
Chevrolet Epica 2,0 LTX	1991	A	150 (110)	7,6	212	D
Chevrolet Epica 2.0 VCDi 16V LT/LTX	1991	M	150 (110)	6,1	169	B
Chevrolet Epica 2.0 VCDi 16V LTX Auto.	1991	A	149,6 (110)	7,6	212	D
Chevrolet Lacetti 2,0 CDX	1991	M	121 (89)	5,7	146	C
Chevrolet Lacetti 2,0 CDX	1991	A	121 (89)	6,6	172	E
Chevrolet Lacetti 2.0 TCDi 16V CDX Auto.	1991	A	121,04 (89)	6,6	172	E
Chevrolet Lacetti 2.0 TCDi 16V SX/CDX	1991	M	121 (89)	5,7	146	C
Chevrolet Nubira 2,0 CDX 4p.	1991	M	121 (89)	5,7	146	C
Chevrolet Nubira 2,0 CDX 4p.	1991	A	121 (89)	6,6	172	D
Chevrolet Nubira 2,0 CDX SW	1991	A	121 (89)	6,9	182	E
Chevrolet Nubira 2,0 CDX SW	1991	M	121 (89)	6	155	C
Chevrolet Nubira 2.0 TCDi 16V CDX Auto.	1991	A	121 (89)	6,6	172	D
Chevrolet Nubira 2.0 TCDi 16V CDX Auto.SW	1991	A	121,04 (89)	6,9	182	E
Chevrolet Nubira 2.0 TCDi 16V SX/CDX	1991	M	121 (89)	5,7	146	C
Chevrolet Nubira 2.0 TCDi 16V SX/CDX SW	1991	M	121,04 (89)	6	155	C

Chrysler

Chrysler 300C 3.0 CRD	2987	AS	218 (160)	8,1	215	D
Chrysler 300C Touring 3.0 CRD	2987	AS	218 (160)	8,3	220	D
Chrysler Grand Voyager 2.8 CRD	2777	AS	163 (120)	9,3	247	D
Chrysler Grand Voyager 2.8 CRD	1776	A	150 (110)	8,5	225	C
Chrysler PT Cruiser 2.2 CRD	2148	M	150 (110)	6,7	177	E
Chrysler Sebring 200C 2.0 CRD	1968	M	140 (103)	6,2	170	B
Chrysler Sebring 200C 2.0 CRD Cabrio	1968	M	140 (103)	6,8	178	B
Chrysler Voyager 2.5 CRD	2499	M	143 (105)	7,7	203	C
Chrysler Voyager 2.8 CRD	2766	A	150 (110)	8,4	221	D



Marca
Modelo
y Versión

Cilindrada
(cm³)
Cambio (r)
Potencia
CV (kW)

Consumo
(l/100km)
Emisión CO₂
(g/km)
Clasificación
Por consumo

Citroën

Citroën C-Crosser 2.2 HDi 160 FAP rueda 18"	2179	M	156 (115)	7,3	194	D
Citroën C-Crosser 2.2 HDi 160 PAP rueda 16"	2179	M	156 (150)	7,2	191	D
Citroën C-Crosser HDi 160 FAP rueda 16" 2008	2179	M	156 (115)	7,2	191	D
Citroën C-Crosser HDi 160 FAP rueda 18" 2008	2179	M	156 (115)	7,3	194	D
Citroën C1 HDi 55	1398	M	54,4 (40)	4,1	109	C
Citroën C2 HDi 110 FAP	1560	M	109 (80)	4,4	119	C
Citroën C2 HDi 70	1398	M	68 (50)	4,3	113	C
Citroën C2 HDi 70 Senso Drive	1398	A	68 (50)	4,2	111	C
Citroën C3 HDi 110 FAP	1560	M	108,8 (80)	4,5	120	C
Citroën C3 HDi 70	1398	M	68 (50)	4,4	115	C
Citroën C3 HDi 70 Senso Drive	1398	A	68 (50)	4,3	113	B
Citroën C3 HDi 90 2008	1398	M	90 (66)	4,4	115	C
Citroën C3 Pluriel HDi 70	1398	M	68 (50)	4,7	125	C
Citroën C4 HDi 110 5p 2008	1560	M	109 (80)	4,7	128	B
Citroën C4 HDi 110 5p 2008	1560	M	109 (80)	4,5	119	A
Citroën C4 HDi 110 coupé 2008	1560	M	109 (80)	4,7	128	B
Citroën C4 HDi 110 FAP coupé 2008	1560	M	109 (80)	4,5	119	A
Citroën C4 HDi 110 FAP CMP 5p 2008	1560	A	109 (80)	4,5	120	A
Citroën C4 HDi 110 FAP CMP Coupé 2008	1560	A	109 (80)	4,5	120	A
Citroën C4 HDi 135 FAP Autom. 5p 2008	1997	A	136 (100)	6,6	175	E
Citroën C4 HDi 140 FAP 5p 2008	1997	M	140 (103)	5,3	140	C
Citroën C4 HDi 140 FAP Coupé 2008	1997	M	140 (103)	5,3	140	C
Citroën C4 HDi 90 5p 2008	1560	M	90 (66)	4,5	120	A
Citroën C4 HDi 90 Coupé 2008	1560	M	90 (66)	4,5	120	A
Citroën C4 Picasso 5pl C4 Picasso 5pl	1560	M	109 (80)	5,5	145	B
Citroën C4 Picasso 5pl HDi 110 FAP CMP 16" 2008	1560	A	109 (80)	5,3	140	B
Citroën C4 Picasso 5pl HDi 110 FAP CMP 17" 18" 2008	1560	A	109 (80)	5,4	142	B
Citroën C4 Picasso 5pl HDi 110 FAP 17" 18" 2008	1560	M	109 (80)	5,6	147	B

Marca
Modelo
y Versión

Cilindrada
(cm³)
Cambio (r)
Potencia
CV (kW)

Consumo
(l/100km)
Emisión CO₂
(g/km)
Clasificación
Por consumo

Citroën

Citroën C4 Picasso 5pl HDi 135 FAP CAS 2008	1997	A	136 (100)	7,4	195	E
Citroën C4 Picasso 5pl HDi 135 FAP CMP 16" 2008	1997	A	136 (100)	6	157	C
Citroën C4 Picasso 5pl HDi 135 FAP CMP 16" 2008	1997	A	136 (100)	5,9	155	C
Citroën C4 Sedan HDi 110 FAP 2008	1560	M	109 (80)	5,2	136	A
Citroën C5 2.7 V6 HDi 208 FAP CAS 2008	2720	A	204 (150)	8,5	223	E
Citroën C5 HDi 110 FAP 2008	1560	M	109 (80)	5,6	149	A
Citroën C5 HDi 138 FAP 2008	1997	M	136 (100)	6	157	B
Citroën C5 HDi 138 FAP CAS 2008	1997	A	136 (100)	7,1	189	C
Citroën C5 HDi 173 6v FAP 2008	2179	M	170 (125)	6,5	172	B
Citroën C5 Tourer HDi 110 FAP 2008	1560	M	109 (80)	5,7	150	A
Citroën C5 Tourer HDi 138 FAP	1997	M	136 (100)	6,1	160	B
Citroën C5 Tourer HDi 138 FAP	1997	M	136 (100)	6,1	160	B
Citroën C5 Tourer HDi 138 FAP 2008	1997	M	136 (100)	6,1	160	B
Citroën C5 Tourer HDi 138 FAP CAS	1997	A	170 (125)	7,2	191	C
Citroën C5 Tourer HDi 138 FAP CAS 2008	1997	A	136 (100)	7,2	191	C
Citroën C5 Tourer HDi 173 6v FAP	2179	M	170 (125)	6,6	175	B
Citroën C5 Tourer HDi 173 6v FAP 2008	2179	M	170 (125)	6,6	175	B
Citroën C6 2.2 HDi 6v FAP 173	2179	M	170 (125)	6,6	175	B
Citroën C6 2.7 HDi V6 6v FAP Automático	2720	A	210,8 (155)	8,7	230	E
Citroën C6 HDi 170 FAP automático 2008	2179	A	170 (125)	7,6	199	C
Citroën C6 HDi 170 FAP 2008	2179	M	170 (125)	6,6	175	B
Citroën C6 HDi 173 6v FAP CAS	2179	A	170 (125)	8,2	218	E
Citroën C6 HDi 173 6v FAP CAS	2179	A	170 (125)	8,2	218	E
Citroën C6 V6 HDi 205 FAP Automático 2008	2720	A	204 (150)	8,7	230	E
Citroën C8 HDi 120	1997	M	120 (88)	6,9	182	C
Citroën C8 HDi 120 6v	1997	M	119,68 (88)	6,9	182	C
Citroën C8 HDi 135 FAP	1997	M	136 (100)	7,1	188	C
Citroën C8 HDi 138 6v FAP	1997	M	136 (100)	7,1	188	C



Marca
Modelo
y Versión

Cilindrada
(cm³)
Cambio (°)
Potencia
CV (kW)
Consumo
(l/100km)
Emisión CO₂
(g/km)
Clasificación
Por consumo

Citroën

Citroën C8 HDi 170 FAP	2179	M	170 (125)	7,2	191	D
Citroën C8 HDi 170 FAP CAS	2179	A	170 (125)	8,2	218	E
Citroën C8 HDi 173 6v FAP	2179	M	170 (125)	7,2	191	E
Citroën C8 HDi 173 6v FAP CAS	2179	A	170 (125)	8,2	218	E
Citroën Grand C4 Picasso 7pl HDi 110 FAP CMP 16" 2008	1560	A	109 (80)	5,3	140	A
Citroën Grand C4 Picasso 7pl HDi 110 FAP CMP 17" 18" 2008	1560	A	109 (80)	5,4	142	B
Citroën Grand C4 Picasso 7pl HDi 110 FAP 16" 2008	1560	M	109 (80)	5,5	145	B
Citroën Grand C4 Picasso 7pl HDi 110 FAP 17" 18" 2008	1560	M	109 (80)	5,6	147	B
Citroën Grand C4 Picasso 7pl HDi 135 FAP CAS 2008	1997	A	136 (100)	7,4	195	D
Citroën Grand C4 Picasso 7pl HDi 135 FAP CMP 16" 2008	1997	A	136 (100)	6	157	B
Citroën Grand C4 Picasso 7pl HDi 135 FAP CMP 16" 2008	1997	A	136 (100)	5,9	155	B
Citroën Nemo CombiSX-XTR HDi 70	1399	M	73 (54)	4,6	123	C
Citroën Nemo CombiX HDi 70	1399	M	68 (50)	4,5	119	C
Citroën Xsara Picasso HDi 110 FAP 2008	1560	M	109 (80)	5,1	136	B
Citroën Xsara Picasso HDi 92 2008	1560	M	90 (66)	5,1	130	B

Dacia

Dacia Logan 1,5 dCi 85 CV	1461	M	86 (63)	4,6	120	B
Dacia Logan 1.5 dCi 70cv	1461	M	68 (50)	4,6	120	B
Dacia Logan Break 5P 1,5 dCi 85 CV	1461	M	86 (63)	5,2	137	B
Dacia Logan Break 5P 1.5 dCi 70cv	1461	M	68 (50)	5,3	140	B
Dacia Logan Break 7P 1,5 dCi 85 CV	1461	M	86 (63)	5,2	137	B
Dacia Logan Break 7P 1.5 dCi 70cv	1461	M	68 (50)	5,3	140	B
Dacia Sandero 1.5 dCi 70 cv	1461	M	68 (50)	4,5	120	B
Dacia Sandero 1.5 dCi 80 cv	1461	M	86 (63)	4,6	120	B

Dodge

Dodge Caliber 2.0 CRD	1968	M	140 (103)	6	160	C
-----------------------	------	---	-----------	---	-----	---

Marca
Modelo
y Versión

Cilindrada
(cm³)
Cambio (°)
Potencia
CV (kW)
Consumo
(l/100km)
Emisión CO₂
(g/km)
Clasificación
Por consumo

Dodge

Dodge Nitro 2.8 CRD 2WD	2768	M	177 (130)	8,6	228	F
Dodge Nitro 2.8 CRD 4WD	2768	M	177 (130)	8,6	228	F
Dodge Nitro 2.8 CRD AWD Auto	1768	AS	177 (130)	9,4	250	G

Fiat

Fiat 500 1.3 Multijet	1300	M	75 (55)	4,2	111	C
Fiat Bravo 1.6 Active 105 CV Diesel Multijet	1598	M	105 (77)	4,9	129	B
Fiat Bravo 1.6 Active 105 CV Diesel Multijet ECO	1598	M	105 (77)	4,5	119	A
Fiat Bravo 1.6 Dynamic 105 CV Diesel Multijet	1598	M	105 (77)	4,9	129	B
Fiat Bravo 1.6 Dynamic 105 CV Diesel Multijet ECO	1598	M	105 (77)	4,5	119	A
Fiat Bravo 1.6 Emotion 105 CV Diesel Multijet	1598	M	105 (77)	4,9	129	B
Fiat Bravo 1.6 Emotion 105 CV Diesel Multijet ECO	1598	M	105 (77)	4,5	119	A
Fiat Bravo 1.9 Active 120 CV Diesel Multijet	1910	M	119,68 (88)	5,3	139	B
Fiat Bravo 1.9 Dynamic 120 CV Diesel Multijet	1910	M	119,68 (88)	5,3	139	B
Fiat Bravo 1.9 Emotion 120 CV Diesel Multijet	1910	M	119,68 (88)	5,3	139	B
Fiat Bravo 1.9 Emotion 150 CV Diesel Multijet	1910	M	149,6 (110)	5,6	149	C
Fiat Bravo 1.9 Sport 150 CV Diesel Multijet	1910	M	149,6 (110)	5,6	149	C
Fiat Croma 1.9 16v Dynamic 150 CV Diesel Multijet	1910	M	149,6 (110)	6,1	160	B
Fiat Croma 1.9 16v Emotion 150 CV Diesel Multijet	1910	M	149,6 (110)	6,1	160	B
Fiat Croma 1.9 16v Emotion 150 CV Diesel Multijet Auto	1910	A	149,6 (110)	7,1	187	D
Fiat Croma 1.9 8v Active 120 CV Diesel Multijet	1910	M	119,68 (88)	6,1	160	B
Fiat Croma 1.9 8v Dynamic 120 CV Diesel Multijet	1910	M	119,68 (88)	6,1	160	B
Fiat Croma 1.9 8v Strip 120 CV Diesel Multijet	1910	M	119,68 (88)	6,1	160	B
Fiat Croma 2.4 20v 5cil Emotion 200 CV Diesel Multijet Auto	2387	A	199,92 (147)	8	212	E
Fiat Grande Punto 1.3 16v Active 90 CV Diesel Multijet 3p	1248	M	89,76 (66)	4,5	119	B
Fiat Grande Punto 1.3 16v Active 90 CV Diesel Multijet 5p	1248	M	89,76 (66)	4,5	119	B
Fiat Grande Punto 1.3 16v Dynamic 75 CV Diesel Multijet 3p	1248	M	74,8 (55)	4,5	119	B
Fiat Grande Punto 1.3 16v Dynamic 75 CV Diesel Multijet 5p	1248	M	74,8 (55)	4,5	119	B



Marca
Modelo
y Versión

Cilindrada
(cm³)
Cambio (°)
Potencia
CV (kW)
Consumo
(l/100km)
Emisión CO₂
(g/km)
Clasificación
Por consumo

Fiat

Fiat Grande Punto 1.3 16v Dynamic 90 CV Diesel Multijet 3p	1248	M	89,76 (66)	4,5	119	B
Fiat Grande Punto 1.3 16v Dynamic 90 CV Diesel Multijet 5p	1248	M	89,76 (66)	4,5	119	B
Fiat Grande Punto 1.3 16v Racing 90 CV Diesel Multijet 3p	1248	M	89,76 (66)	4,5	119	B
Fiat Grande Punto 1.3 16v Racing 90 CV Diesel Multijet 5p	1248	M	89,76 (66)	4,5	119	B
Fiat Grande Punto 1.3 16v Sport 90 CV Diesel Multijet 3p	1248	M	89,76 (66)	4,5	119	B
Fiat Grande Punto 1.3 16v Sprint 90 CV Diesel Multijet 3p	1248	M	89,76 (66)	4,5	119	B
Fiat Grande Punto 1.3 16v Sprint 90 CV Diesel Multijet 5p	1248	M	89,76 (66)	4,5	119	B
Fiat Grande Punto 1.3 MJT 16v 90 CV Dualogic	1248	A	89,76 (66)	4,4	116	B
Fiat Grande Punto 1.9 8v Emotion 120 CV Diesel Multijet 5p	1910	M	119,68 (88)	5,5	145	D
Fiat Grande Punto 1.9 8v Sport 130 CV Diesel Multijet 3p	1910	M	130,56 (96)	5,8	154	E
Fiat Idea 1.3 Mj 16V Dynamic Plus MY06 70 CV Diesel Multijet 5p	1248	M	69,36 (51)	4,9	129	C
Fiat Idea 1.3 Mj 16V Emotion MY06 90 CV Diesel Multijet 5p	1248	M	89,76 (66)	4,7	124	C
Fiat Idea 1.3 MJT 16v 90 CV Dualogic	1248	A	89,76 (66)	4,6	122	C
Fiat Idea 1.3 MJT 16v Dualogic	1248	A	69,36 (51)	4,8	127	C
Fiat Multipla MY 1.9 16v Dynamic 120 CV Diesel Multijet	1910	M	119,68 (88)	6,5	173	D
Fiat Panda 1.3 16V Dynamic 70 CV Diesel Multijet 5p	1248	M	69,36 (51)	4,3	114	D
Fiat Panda 4X4 1.3 16v Climbing 70 CV Diesel Multijet 5p	1248	M	69,36 (51)	5,2	136	F
Fiat Panda 4X4 1.3 16v CROSS 70 CV Diesel Multijet 5p	1248	M	69,36 (51)	5,2	136	E
Fiat Punto 1.3 16v Feel 70 CV Diesel Multijet 3p	1248	M	69,36 (51)	4,5	119	C
Fiat Punto 1.3 16v Feel 70 CV Diesel Multijet 5p	1248	M	69,36 (51)	4,5	119	C
Fiat Sedici 1.9 JTD 8v Dynamic 120 CV Diesel Multijet 4x2	1910	M	120 (88)	6,3	166	E
Fiat Sedici 1.9 JTD 8v Dynamic 120 CV Diesel Multijet 4x4	1910	M	120 (88)	6,6	174	E
Fiat Sedici 1.9 JTD 8v Emotion 120 CV Diesel Multijet	1910	M	119,68 (88)	6,6	174	E
Fiat Stilo 1.9 16v Racing 120 CV Diesel Multijet 3p	1910	M	119,68 (88)	5,6	139	C
Fiat Stilo 1.9 16v Sting 120 CV Diesel Multijet 5p	1910	M	119,68 (88)	5,8	142	D
Fiat Stilo 1.9 16v Sting 120 CV Diesel Multijet MW	1910	M	119,68 (88)	5,8	148	C
Fiat Ulysse 2.0 16v Dynamic 120 CV Diesel Multijet EU4	1997	M	119,68 (88)	6,9	182	C
Fiat Ulysse 2.0 16v Emotion 136 CV Diesel Multijet EU4	1997	M	136 (100)	7,1	188	C

Ford

Ford C-MAX 1.6TDCi	1560	M	89,76 (66)	4,8	127	A
Ford C-MAX 1.6TDCi	1560	M	90 (66)	4,7	124	A
Ford C-MAX 1.8TDCi	1753	M	115,6 (85)	5,4	143	B
Ford C-MAX 2.0TDCi	1997	M	136 (100)	5,8	154	C
Ford C-MAX 2.0TDCi	1997	M	136 (100)	5,7	149	B
Ford C-MAX 2.0TDCi con filtro partículas	1997	M	136 (100)	5,7	149	B
Ford Fiesta 1.4TDCi Coupé / 5 puertas / 5 puertas Durashift EST	1399	M	68 (50)	4,5	119	C
Ford Fiesta 1.6TDCi Coupé / 5 puertas	1560	M	89,76 (66)	4,4	116	B
Ford Focus 1.6TDCi (109) Coupé/Berlina	1560	M	109 (80)	4,5	119	A
Ford Focus 1.6TDCi (109) Sedan	1560	M	109 (80)	4,5	119	A
Ford Focus 1.6TDCi (109) Sportbreak	1560	M	109 (80)	4,5	119	A
Ford Focus 1.6TDCi (90) Coupé/Berlina	1560	M	90 (66)	4,5	118	A
Ford Focus 1.6TDCi (90) Sedan	1560	M	90 (66)	4,5	118	A
Ford Focus 1.6TDCi (90) Sportbreak	1560	M	90 (66)	4,5	118	A
Ford Focus 1.6TDCi Coupé / Berlina	1560	M	89,76 (66)	4,7	124	A
Ford Focus 1.6TDCi Sedan	1560	M	89,76 (66)	4,7	124	A
Ford Focus 1.6TDCi Sportbreak	1560	M	89,76 (66)	4,7	124	A
Ford Focus 1.8TDCi Coupé / Berlina	1753	M	116 (85)	5,2	137	B
Ford Focus 1.8TDCi Sedán	1753	M	116 (85)	5,3	139	A
Ford Focus 1.8TDCi Sportbreak	1753	M	140 (103)	5,3	139	A
Ford Focus 2.0TDCi Coupé / Berlina	1997	M	136 (100)	5,6	148	B
Ford Focus 2.0TDCi Coupé/Berlina	1997	M	136 (100)	5,5	144	B
Ford Focus 2.0TDCi Powershift Coupé / Powershift Berlina	1997	A	136 (100)	5,8	154	B
Ford Focus 2.0TDCi Powershift Sedán	1997	A	136 (100)	5,8	154	B
Ford Focus 2.0TDCi Powershift Sportbreak	1997	A	100 (136)	5,8	154	B
Ford Focus 2.0TDCi Powershift Sportbreak	1997	A	136 (100)	5,8	154	B
Ford Focus 2.0TDCi Sedan	1997	M	136 (100)	5,6	147	B
Ford Focus 2.0TDCi Sedan	1997	M	136 (100)	5,7	149	B



Marca
Modelo
y Versión

Cilindrada
(cm³)
Cambio (°)
Potencia
CV (kW)
Consumo
(l/100km)
Emisión CO₂
(g/km)
Clasificación
Por consumo

Ford

Ford Focus 2.0TDCi Sportbreak	1997	M	136 (100)	5,7	149	B
Ford Focus 2.0TDCi Sportbreak	1997	M	136 (100)	5,6	147	B
Ford Focus Coupé-Cabriolet 2.0TDCi	1997	M	136 (100)	5,9	156	B
Ford Fusion 1.4TDCi	1399	M	68 (50)	4,5	120	B
Ford Fusion 1.4TDCi Durashift EST	1399	A	68 (50)	4,5	119	B
Ford Fusion 1.4TDCi Manual y Durashift EST	1399	A	68 (50)	4,5	119	B
Ford Fusion 1.6TDCi	1560	M	89,76 (66)	4,5	119	B
Ford Fusion 2.2TDCi	2179	M	175 (129)	6,7	179	B
Ford Galaxy 1.8TDCi	1753	M	125 (92)	6,3	166	B
Ford Galaxy 2.0TDCi	1997	M	140,08 (103)	6,5	172	B
Ford Galaxy 2.0TDCi Aut.	1997	A	131 (96)	7,4	196	C
Ford Kuga 2.0TDCi 4x2 / 4x4	1997	M	136 (100)	6,3	165	C
Ford Mondeo 1.8TDCi 4 puertas	1753	M	125,12 (92)	5,8	154	A
Ford Mondeo 1.8TDCi 5 puertas	1753	M	125,12 (92)	5,8	154	A
Ford Mondeo 1.8TDCi Sportbreak	1753	M	125,12 (92)	5,9	156	A
Ford Mondeo 2.0TDCi 130CV 4 puertas Automático	1997	A	130,56 (96)	7,1	189	C
Ford Mondeo 2.0TDCi 130CV 5 puertas Automático	1997	A	130,56 (96)	7,1	189	C
Ford Mondeo 2.0TDCi 130CV Sportbreak Automático	1997	A	130,56 (96)	7,1	189	C
Ford Mondeo 2.0TDCi 140CV 4 puertas	1997	M	140,08 (103)	5,9	156	A
Ford Mondeo 2.0TDCi 140CV 5 puertas	1997	M	140,08 (103)	5,9	156	A
Ford Mondeo 2.0TDCi 140CV Sportbreak	1997	M	140,08 (103)	5,9	156	A
Ford Mondeo 2.2TDCi	2179	M	175 (129)	6,6	176	B
Ford Mondeo 2.2TDCi 4 puertas	2168	M	175 (129)	6,2	165	A
Ford Mondeo 2.2TDCi 5 puertas	2179	M	175 (129)	6,2	165	B
Ford Mondeo 2.2TDCi 5 Sportbreak	2179	M	175 (129)	6,2	165	A
Ford S-MAX 1.8TDCi	1753	M	125,12 (92)	6,2	164	B
Ford S-MAX 2.0TDCi	1997	M	140,08 (103)	6,4	169	B
Ford S-MAX 2.0TDCi Aut.	1997	A	131 (96)	7,3	193	C

Ford

Ford S-MAX 2.2TDCi	2179	M	175 (129)	6,6	176	B
--------------------	------	---	-----------	-----	-----	---

Honda

Honda ACCORD 4P. 2.2 i-CTDi SPORT / EXECUTIVE	2204	M	140,08 (103)	5,5	145	B
Honda ACCORD 2.2 Elegance	2199	M	150 (110)	5,7	150	B
Honda ACCORD 2.2 Executive	2199	M	150 (110)	5,7	150	B
Honda ACCORD 2.2 Executive Innova	2199	M	150 (110)	5,7	150	B
Honda ACCORD 2.2 Executive Piel	2199	M	150 (110)	5,7	150	B
Honda ACCORD 2.2 Luxury	2199	M	150 (110)	5,7	150	B
Honda ACCORD 2.2 Luxury Innova	2199	M	150 (110)	5,7	150	B
Honda ACCORD TOURER 5P. 2.2 i-CTDi SPORT / EXECUTIVE	2204	M	140,08 (103)	5,9	155	B
Honda CIVIC 3P. 2.2 i-CTDi TYPE-S / TYPE-S HERITAGE	2204	M	140,08 (103)	5,1	134	B
Honda CIVIC 5P. 2.2 i-CTDi COMFORT / SPORT / EXECUTIVE	2204	M	140,08 (103)	5,3	140	C
Honda CR-V 5P. 2.2 i-CTDi COMFORT / ELEGANCE / EXECUTIVE / LUXURY / INNOVA	2204	M	140,08 (103)	6,7	177	D
Honda FR-V 5P. 2.2 i-CTDi COMFORT / EXECUTIVE	2204	M	140,08 (103)	6,3	167	D

Hyundai

Hyundai ACCENT 3P 1.5 CRDI GL/GLS	1493	M	110,16 (81)	4,6	120	B
Hyundai ACCENT 4P 1.5 CRDI GL/GLS	1493	M	110,16 (81)	4,6	120	B
Hyundai ELANTRA 4P / 5P 2.0 CRDI F/L	1991	M	113 (83)	6,1	160	C
Hyundai GETZ 3P/5P 1.5 CRDI 16V GL	1493	M	88,4 (65)	4,5	118	C
Hyundai GETZ 3P/5P 1.5 CRDI 16V GLS	1493	M	110,16 (81)	4,6	122	C
Hyundai GRANDEUR 2,2 CRDI GLS	2188	A	155 (114)	7,9	208	D
Hyundai H-1 7ST 2.5 CRDI TOP	2497	M	140,08 (103)	8,6	227	F
Hyundai H-1 7ST 2.5 CRDI TOP 4X4	2497	M	140,08 (103)	9	238	F
Hyundai H-1 9ST 2.5 CRDI LWB TOP	2497	M	140,08 (103)	8,6	227	E
Hyundai H-1 TQ VAN 3/6 ST 2.5 CRDI	2497	M	170 (125)	8,5	225	C
Hyundai i30 1.6 CRDI GLS AUT	1582	A	114 (84)	5,9	155	D



Marca
Modelo
y Versión

Cilindrada
(cm³)
Cambio (*)
Potencia
CV (kW)
Consumo
(l/100km)
Emisión CO₂
(g/km)
Clasificación
Por consumo

Hyundai

Hyundai i30 1.6 CRDI GLS COMFORT (90cv) Low Emission	1582	M	90 (66)	4,5	119	A
Hyundai i30 1.6 CRDI GLS STYLE / STYLE SPORT (116 CV)	1582	M	114 (84)	4,7	125	B
Hyundai i30 2.0 CRDI GLS	1991	M	140 (103)	5,5	145	C
Hyundai i30 CW 1.6 CRDI GLS	1582	M	115 (85)	4,9	128	A
Hyundai i30 CW 1.6 CRDI GLS AUT	1582	A	115 (85)	6	159	C
Hyundai i30 CW 2.0 CRDI GLS	1991	M	136 (100)	5,5	145	B
Hyundai i800 WAGON 8ST 2.5 CRDI VGT	2497	M	170 (125)	8,5	225	C
Hyundai MATRIX 1.5 CRDI 16V GLS	1493	M	110,16 (81)	5,3	140	C
Hyundai SANTA FE 5/7ST 2.2 CRDI 4X2	2188	m	155 (114)	7,1	189	C
Hyundai SANTA FE 5/7ST 2.2 CRDI 4X4	2188	M	155,04 (114)	7,3	191	D
Hyundai SANTA FE 5/7ST 2.2 CRDI 4X4 AUT	2188	A	155,04 (114)	8,1	212	E
Hyundai SONATA 2.0 CRDI GLS AUT F/L	1991	A	150 (110)	7	184	C
Hyundai SONATA 2.0 CRDI GLS F/L	1991	M	150 (110)	6	159	B
Hyundai TERRACAN 2.9 CRDI	2902	M	163,2 (120)	8,7	222	F
Hyundai TERRACAN 2.9 CRDI AUT	2902	A	163,2 (120)	9,1	241	F
Hyundai TRAJET 2.0 CRDI	1991	M	112,2 (82,5)	7,2	192	D
Hyundai TUCSON 2.0 CRDI VGT 4x2	1991	M	140,08 (103)	7	184	E
Hyundai TUCSON 2.0 CRDI VGT 4x4	1991	M	140,08 (103)	7,1	187	E

IVECO

IVECO MASSIF S40VC (3 PUERTAS 146 CV)	2998	M	146 (107)	10,5	276	G
IVECO MASSIF S41VC (3 PUERTAS 176 CV)	2998	M	177 (130)	11,1	294	G
IVECO MASSIF W40VC (5 PUERTAS 146 CV)	2998	M	146 (107)	10,5	276	G
IVECO MASSIF W41VC (5 PUERTAS 176 CV)	2998	M	177 (130)	11,1	294	G

Jaguar

Jaguar X-Type 2.0D	1998	M	130,56 (96)	5,6	149	B
Jaguar X-Type 2.0D Executive	1998	M	130,56 (96)	5,6	149	B

Marca
Modelo
y Versión

Cilindrada
(cm³)
Cambio (*)
Potencia
CV (kW)
Consumo
(l/100km)
Emisión CO₂
(g/km)
Clasificación
Por consumo

Jaguar

Jaguar X-Type 2.0D Executive Wagon	1998	M	130,56 (96)	5,8	154	B
Jaguar X-Type 2.0D Wagon	1998	M	130,56 (96)	5,8	154	B
Jaguar X-Type 2.2D	2198	M	155,04 (114)	6	159	B
Jaguar X-Type 2.2D Executive	2198	M	155,04 (114)	6	159	B
Jaguar X-Type 2.2D Executive Wagon	2198	M	155,04 (114)	6,2	164	C
Jaguar X-Type 2.2D Executive Wagon	2198	M	145,52 (107)	6,2	164	C
Jaguar X-Type 2.2D Wagon	2198	M	145,52 (107)	6,2	164	C
Jaguar X-Type 2.2D Wagon	2198	M	155,04 (114)	6,2	164	C
Jaguar X-Type 2.2D+DPF	2198	M	145,52 (107)	6	159	B
Jaguar X-Type 2.2D+DPF Executive	2198	M	145,52 (107)	6	159	B
Jaguar X-Type X-Type 2.2D Classic Aut./Executive Aut.	2198	A	146 (107)	6,9	184	D
Jaguar X-Type X-Type 2.2D Classic Wagon Aut./Executive V	2198	A	146 (107)	6,9	184	D
Jaguar XF XF 2.7D V6 Luxury/Premium Luxury	2720	A	207 (152)	7,5	199	C
Jaguar XJ XJ 2.7D XJ6 Executive	2720	A	206,72 (152)	8,1	214	C
Jaguar XJ 2.7D XJ6 Executive batalla larga	2720	A	206,72 (152)	8,1	214	C

Jeep

Jeep Cherokee 2.8 CRD	2777	M	177 (130)	10,8	228	G
Jeep Cherokee 2.8 CRD	2768	M	163 (120)	9,3	246	G
Jeep Cherokee 2.8 CRD Auto	2777	AS	177 (130)	12,2	250	G
Jeep Cherokee 2.8 CRD Auto	2768	A	163 (120)	9,9	262	G
Jeep Commander 3.0 CRD	2987	AS	218 (160)	10,8	284	G
Jeep Compass 2.0 CRD	1968	M	140 (103)	6,5	177	D
Jeep Grand Cherokee 3.0 CRD	2987	AS	218 (160)	10,2	270	G
Jeep Patriot 2.0 CRD	1968	M	140 (103)	6,7	180	D
Jeep Wrangler 2.8 CRD	2777	M	140 (103)	8,4	223	G
Jeep Wrangler 2.8 CRD Auto	2777	A	177 (130)	9,7	255	G
Jeep Wrangler 2.8 CRD Rubicon	2777	M	177 (130)	9,9	263	G



Marca
Modelo
y Versión

Cilindrada
(cm³)
Cambio (°)
Potencia
CV (kW)
Consumo
(l/100km)
Emisión CO₂
(g/km)
Clasificación
Por consumo

Jeep

Jeep Wrangler Unlimited 2.8 CRD	2777	M	177 (130)	8,6	227	E
Jeep Wrangler Unlimited 2.8 CRD	2777	M	177 (130)	8,6	227	E
Jeep Wrangler Unlimited 2.8 CRD Auto	2777	A	177 (130)	9,9	263	G

Kia

Kia CARENS 2.0 CRDI CONCEPT/ACTIVE/EMOTION 5/7 Plazas	1991	M	140,08 (103)	6,2	165	C
Kia CARENS 2.0 CRDI WGT CONCEPT 5 pl 115 CV	1991	M	116 (85)	6,4	168	C
Kia CARNIVAL 2.9 CRDI VGT CONCEPT/ACTIVE/EMOTION	2902	M	185 (136)	7,8	206	C
Kia CARNIVAL 2.9 CRDI VGT EMOTION Automático	2902	A	185 (136)	9	237	D
Kia cee'd 1.6 CRDI ACTIVE 3p	1582	M	116 (85)	4,8	126	B
Kia cee'd 1.6 CRDI ACTIVE Automático 3p	1582	A	116 (85)	6	157	D
Kia cee'd 1.6 CRDI ACTIVE Automático 5p	1582	A	116 (85)	6	157	D
Kia cee'd 1.6 CRDI ACTIVE Automático Sporty wagon	1582	A	116 (85)	6,1	161	C
Kia cee'd 1.6 CRDI ACTIVE Sporty Wagon	1582	A	116 (85)	6,1	161	C
Kia cee'd 1.6 CRDI ACTIVE/EMOTION 5p	1582	M	115,6 (85)	4,7	125	B
Kia cee'd 1.6 CRDI CONCEPT 3p	1582	M	90 (66)	4,7	125	B
Kia cee'd 1.6 CRDI CONCEPT 5p	1582	M	89,76 (66)	4,7	125	B
Kia cee'd 1.6 CRDI CONCEPT Sporty Wagon	1582	M	90 (66)	4,9	128	A
Kia cee'd 2.0 CRDI EMOTION 3p	1991	M	140 (103)	5,6	148	C
Kia cee'd 2.0 CRDI EMOTION 5p	1991	M	140 (103)	5,6	148	C
Kia cee'd 2.0 CRDI EMOTION Sporty Wagon	1991	M	140 (103)	5,8	154	C
Kia MAGENTIS 2.0 CRDI VGT CONCEPT/ACTIVE/EMOTION	1991	M	140 (103)	6	158	B
Kia MAGENTIS 2.0 CRDI VGT EMOTION Automático	1991	M	140 (103)	7,3	158	D
Kia PICANTO f/i 1.1 CRDI VGT CONCEPT/EMOTION 4 pl	1120	M	75 (55)	4,4	112	D
Kia RIO 1.5 CRDI VGT ACTIVE/EMOTION 5p	1493	M	110 (81)	4,5	119	B
Kia RIO 1.5 CRDI VGT EMOTION 4p	1493	M	110 (81)	4,4	116	B
Kia SORENTO 2.5 CRDI ACTIVE/EMOTION	2497	M	170 (125)	7,9	209	E
Kia SORENTO 2.5 CRDI CONCEPT	2497	M	170 (125)	7,9	209	E

Kia

Kia SORENTO 2.5 CRDI EMOTION Automático	2497	A	170 (125)	8,6	228	F
Kia SPORTAGE 2.0 CRDI VGT ACTIVE 4X4	1991	M	140 (103)	7,1	187	E
Kia SPORTAGE 2.0 CRDI VGT CONCEPT 4X2	1991	M	140 (103)	7	184	E

Lancia

Lancia Delta 1.6 D-MJ Argento Selectronic/Oro Selectronic/Platino Selectronic	1598	A	120 (88)	4,9	120	A
Lancia Delta 1.6 D-MJ Argento/Oro/Platino/Selectronic	1598	M	120 (88)	4,9	130	A
Lancia Delta 1.9 D Twin turbo Oro/pPlatino	1910	M	190 (140)	5,7	149	B
Lancia Delta 2.0 D-MJ Oro/Platino	1956	M	165 (121)	5,3	139	B
Lancia Musa 1.3 JTD 90 cv oro DFN	1248	Otros	89,76 (66)	4,3	114	B
Lancia Musa 1.3 JTD 90 cv platino DFN	1248	Otros	89,76 (66)	4,3	114	B
Lancia Musa 1.9 JTD 90 cv platino + DFN	1910	Otros	100,64 (74)	5,5	146	D
Lancia Nuevo Musa 1.3JTD 70cv Argento	1248	M	69 (51)	5,1	129	C
Lancia Nuevo Musa 1.3JTD 90cv Oro/ Platino	1248	M	90 (66)	4,7	124	C
Lancia Nuevo Musa 1.9JTD Oro/ Platino	1910	M	101 (74)	5,2	137	C
Lancia Phedra 2.0 16v JTD 120 cv	1997	M	120 (88)	6,9	182	C
Lancia Phedra 2.0 16v JTD 120CV Base/Executive/Emblema 120 cv	1997	M	120 (88)	6,9	182	C
Lancia Phedra 2.0 16v JTD 136 cv limited edition	1997	M	135 (99)	7,1	188	C
Lancia Phedra 2.0 16v JTD emblema 120 cv	1997	M	120 (88)	6,9	182	C
Lancia Phedra 2.0 16v JTD emblema 6M 136 cv	1997	M	135 (99)	7,1	188	C
Lancia Phedra 2.0 16v JTD executive 120 cv	1997	M	120 (88)	6,9	182	C
Lancia Phedra 2.0 16v JTD executive 6M 136 cv	1997	M	135 (99)	7,1	188	C
Lancia Phedra 2.2 16v JTD 170 CV Executive/Emblema	1997	M	135 (99)	7,1	188	C
Lancia Thesis Thesis 2.4 JTD 185CV CAE Emblema/ Sportiva	2387	A	252 (185)	8,8	234	E
Lancia Ypsilon 1.3 JTD 105 cv MOMO Sport	1248	M	105 (77)	4,7	123	C
Lancia Ypsilon 1.3 JTD 75 cv argento	1248	M	75 (55)	4,5	117	C
Lancia Ypsilon 1.3 JTD 75 cv oro	1248	M	75 (55)	4,3	114	B
Lancia Ypsilon 1.3 JTD 75 cv oro	1248	Otros	75 (55)	4,5	117	C



Marca
Modelo
y Versión

Cilindrada
(cm³)
Cambio (*)
Potencia
CV (kW)
Consumo
(l/100km)
Emisión CO₂
(g/km)
Clasificación
Por consumo

Lancia

Lancia Ypsilon 1.3 JTD 75 cv platino	1248	M	75 (55)	4,3	114	B
Lancia Ypsilon 1.3 JTD 75 cv platino	1248	Otros	75 (55)	4,5	117	C
Lancia Ypsilon 1.3 JTD 90 cv oro	1248	M	90 (66)	4,5	117	C
Lancia Ypsilon 1.3 JTD 90 cv platino	1248	M	90 (66)	4,5	117	C

Land Rover

Land Rover Defender 110	2402	M	122,4 (90)	11	291	G
Land Rover Defender 90	2402	M	122,4 (90)	10	266	G
Land Rover Discovery 3 TDV6 2.7 Automatico	2720	A	190,4 (140)	10,2	270	F
Land Rover Discovery 3 TDV6 2.7 Manual	2720	M	190,4 (140)	9,2	244	E
Land Rover Freelander 2 Td4 2.2 152 CV Automatico	2179	A	152,32 (112)	8,5	224	F
Land Rover Freelander 2 Td4 2.2 152 CV Manual	2179	M	152,32 (112)	7,5	194	D
Land Rover Freelander 2 Td4 2.2 160 CV Automatico	2179	A	160,48 (118)	8,5	224	F
Land Rover Freelander 2 Td4 2.2 160 CV Manual	2179	M	160,48 (118)	7,5	194	D
Land Rover Freelander 2 Comercial FREELANDER 2 COMERCIAL 22 TD4	2179	m	160 (118)	7,5	194	C
Land Rover Range Rover 3.6 TDV8	3628	A	272 (200)	11,3	294	G
Land Rover Range Rover Sport 2.7 TDV6	2720	A	190,4 (140)	10	265	F
Land Rover Range Rover Sport 3.6 TDV8	3628	A	272 (200)	11,1	294	G

Lexus

Lexus IS220d Sedán Automático	2231	M	177 (130)	6,9	179	D
Lexus IS220d Sedán Automático	2231	M	177 (130)	6,1	163	C

Mazda

Mazda MAZDA 2 1.4 CRTD Active/Active+	1399	M	68 (50)	4,3	114	B
Mazda MAZDA 3 1.6 CRTD 4P/5P Active+/Sportive	1560	M	109 (80)	4,8	128	A
Mazda MAZDA 3 2.0 CRTD 4P/5P Sportive	1998	M	143 (105)	6	162	C
Mazda MAZDA 5 2.0 CRTD (110) Active	1998	M	110 (81)	6,1	159	C

Mazda

Mazda MAZDA 5 2.0 CRTD (143) Active+/Sportive	1998	M	143 (105)	6,1	159	C
Mazda MAZDA 6 2.0 CRTD 4P/5P Active/Sportive/Luxury	1998	M	140 (103)	5,6	147	B
Mazda MAZDA 6 2.0 CRTD FAM Active/ Luxury	1998	M	140 (103)	5,7	149	B

Mercedes-Benz

Mercedes-Benz A 160 CDI Autom. (169)	1991	A	82 (60)	5,4	142	D
Mercedes-Benz A 160 CDI Autom. (169) 3P	1991	A	82 (60)	5,4	142	D
Mercedes-Benz A 160 CDI BlueEFFICIENCY 3P	1991	M	82 (60)	4,4	116	B
Mercedes-Benz A 160 CDI Man. (169)	1991	M	82 (60)	4,9	128	C
Mercedes-Benz A 180 CDI Autom. (169)	1991	A	109 (80)	5,4	142	D
Mercedes-Benz A 180 CDI Autom. (169) 3P	1991	A	109 (80)	5,4	142	D
Mercedes-Benz A 180 CDI Man. (169)	1991	M	109 (80)	5,2	137	D
Mercedes-Benz A 180 CDI Man. (169) 3P	1991	M	109 (80)	5,2	137	D
Mercedes-Benz A 200 CDI Autom. (169)	1991	A	140 (103)	5,7	149	E
Mercedes-Benz A 200 CDI Autom. (169) 3P	1991	A	140 (103)	5,7	149	E
Mercedes-Benz A 200 CDI Man. (169)	1991	M	140 (103)	5,4	141	D
Mercedes-Benz A 200 CDI Man. (169) 3P	1991	M	140 (103)	5,4	141	D
Mercedes-Benz B 180 CDI Aut (245)	1991	A	109 (80)	5,9	157	C
Mercedes-Benz B 180 CDI Man (245)	1991	M	109 (80)	5,6	146	C
Mercedes-Benz B 200 CDI Aut (245)	1991	A	140 (103)	6	159	D
Mercedes-Benz B 200 CDI Man (245)	1991	M	140 (103)	5,6	146	C
Mercedes-Benz C 200 CDI Aut (204) berlina	2148	A	136 (100)	6,6	173	D
Mercedes-Benz C 200 CDI Man (204) berlina	2148	M	136 (100)	5,9	156	C
Mercedes-Benz C 200 CDI Autom. (2042) estate	2148	A	136 (100)	6,7	176	D
Mercedes-Benz C 200 CDI BlueEFFICIENCY	2148	M	136 (100)	5,3	138	B
Mercedes-Benz C 200 CDI Man. (2042) estate	2148	M	136 (100)	6	157	C
Mercedes-Benz C 220 CDI Aut (204) berlina	2148	A	170 (125)	6,6	173	D
Mercedes-Benz C 220 CDI Autom. (2042) estate	2148	A	170 (125)	6,8	178	D

Marca
Modelo
y Versión

Cilindrada
(cm³)
Cambio (°)
Potencia
CV (kW)

Consumo
(l/100km)
Emisión CO₂
(g/km)
Clasificación
Por consumo

Mercedes-Benz

Mercedes-Benz C 220 CDI Man. (204) berlina	2148	M	170 (125)	5,9	156	C
Mercedes-Benz C 220 CDI Man. (2042) estate	2148	M	170 (125)	6,1	159	C
Mercedes-Benz C 250 CDI	2143	M	204 (150)	5,2	138	B
Mercedes-Benz C 320 CDI 4 MATIC (2042) estate	2987	A	224 (165)	7,8	205	E
Mercedes-Benz C 320 CDI Aut (204) berlina	2987	A	224 (165)	7,3	193	E
Mercedes-Benz C 320 CDI Aut 4 MATIC (204) berlina	2987	A	224 (165)	7,7	202	E
Mercedes-Benz C 320 CDI Autom. (2042) estate	2987	A	224 (165)	7,5	199	E
Mercedes-Benz C 320 CDI Man. (204) berlina	2987	M	224 (165)	6,9	182	D
Mercedes-Benz C 320 CDI Man. (2042) estate	2987	M	224 (165)	7,1	188	D
Mercedes-Benz CLC 200 CDI	2148	M	122 (90)	5,8	152	C
Mercedes-Benz CLC 200 CDI Automatico	2148	A	122 (90)	6,6	174	D
Mercedes-Benz CLC 220 CDI	2148	M	150 (110)	5,9	156	C
Mercedes-Benz CLC 220 CDI Automático	2148	A	150 (110)	6,6	172	D
Mercedes-Benz CLK 220 CDI Autom. (2093)	2148	A	150 (110)	6,8	178	D
Mercedes-Benz CLK 220 CDI Man. (2093)	2148	M	150 (110)	6,4	169	D
Mercedes-Benz CLK 320 CDI Autom. (2093)	2987	A	224 (165)	7,3	193	E
Mercedes-Benz CLK 320 CDI cabrio Autom. (2094)	2987	A	224 (165)	7,4	197	E
Mercedes-Benz CLK 320 CDI cabrio Man. (2094)	2987	M	224 (165)	7,1	188	D
Mercedes-Benz CLK 320 CDI Man. (2093)	2987	M	224 (165)	6,9	182	D
Mercedes-Benz CLS 320 CDI Autom (2193)	2987	A	223 (164)	7,6	200	C
Mercedes-Benz E 200 CDI Autom. (2110) berlina	2148	A	136 (100)	6,5	173	B
Mercedes-Benz E 200 CDI Autom. (2112) estate	2148	A	136 (100)	7,1	187	C
Mercedes-Benz E 200 CDI Man. (2110) berlina	2148	M	136 (100)	6,1	160	B
Mercedes-Benz E 200 CDI Man. (2112) estate	2148	M	136 (100)	7,1	188	C
Mercedes-Benz E 220 CDI Autom. (2110) berlina	2148	A	170 (125)	6,7	177	C
Mercedes-Benz E 220 CDI Autom. (2112) estate	2148	A	170 (125)	7,3	194	C
Mercedes-Benz E 220 CDI Man. (2110) berlina	2148	M	170 (125)	6,1	160	B
Mercedes-Benz E 220 CDI Man. (2112) estate	2148	M	170 (125)	7,1	188	C

Mercedes-Benz

Mercedes-Benz E 280 CDI 4 MATIC Automatic. (2110) berlina	2987	A	189 (139)	7,8	207	D
Mercedes-Benz E 280 CDI 4 MATIC Automatic. (2112) estate	2987	A	189 (139)	8,2	218	E
Mercedes-Benz E 280 CDI Automatic. (2110) berlina	2987	A	189 (139)	7,2	191	C
Mercedes-Benz E 280 CDI Automatic. (2112) familiar	2987	A	189 (139)	7,6	202	D
Mercedes-Benz E 280 CDI Man. (2110) berlina	2987	M	189 (139)	6,9	183	C
Mercedes-Benz E 280 CDI Man. (2110) estate	2987	M	189 (139)	7,2	191	C
Mercedes-Benz E 300 BlueTEC	2987	A	211 (155)	7,2	189	D
Mercedes-Benz E 320 CDI 4 MATIC Automatic. (2110) berlina	2987	A	223 (164)	7,9	210	D
Mercedes-Benz E 320 CDI 4 MATIC Automatic. (2112) estate	2987	A	223 (164)	8,3	220	F
Mercedes-Benz E 320 CDI Automatic. (2110) berlina	2987	A	223 (164)	7,3	194	D
Mercedes-Benz E 320 CDI Automatic. (2112) estate	2987	A	223 (164)	7,6	202	D
Mercedes-Benz E 420 CDI Automatic. (2112) berlina	3996	A	313 (230)	9,3	246	F
Mercedes-Benz G 320 CDI Autom. (4632) Cabrio	2987	A	224 (165)	11	291	G
Mercedes-Benz G 320 CDI Autom. (4632) Corto	2987	A	224 (165)	11	291	G
Mercedes-Benz G 320 CDI Autom. (4632) Largo	2987	A	224 (165)	11	291	G
Mercedes-Benz GL 320 CDI Autom. (1648)	2987	A	223 (164)	9,8	261	E
Mercedes-Benz GL 420 CDI Autom. (1648)	3996	A	306 (225)	11,6	307	G
Mercedes-Benz GLK 320 CDI 4MATIC	2989	A	224 (165)	7,9	208	E
Mercedes-Benz ML 280 CDI Autom. (1641)	2987	A	189 (139)	9,4	249	E
Mercedes-Benz ML 320 CDI Autom. (1641)	2987	A	223 (164)	9,4	249	E
Mercedes-Benz ML 420 CDI Autom. (1641)	3996	A	306 (225)	11,1	294	G
Mercedes-Benz R 280 CDI Autom (2510) Corto	2987	A	190 (140)	8,9	235	D
Mercedes-Benz R 280 CDI Autom (2510) Largo	2987	A	190 (140)	9	238	D
Mercedes-Benz R 280 CDI Autom 4MATIC (2510) Corto	2987	A	190 (140)	9,3	246	E
Mercedes-Benz R 320 CDI 4 MATIC Autom (2510) Corto	2987	A	223 (164)	9,3	246	E
Mercedes-Benz R 320 CDI 4 MATIC Autom (2511) Largo	2987	A	223 (164)	9,3	246	D
Mercedes-Benz S 320 CDI 4MATIC (2201) largo	2987	A	235 (173)	8,7	227	D
Mercedes-Benz S 320 CDI 4MATIC (2210) corto	2987	A	235 (173)	8,7	227	D



Marca
Modelo
y Versión

Cilindrada
(cm³)
Cambio (°)
Potencia
CV (kW)

Consumo
(l/100km)
Emisión CO₂
(g/km)
Clasificación
Por consumo

Mercedes-Benz

Mercedes-Benz S 320 CDI Autom. (2201) largo	3997	A	320 (235)	9,4	247	D
Mercedes-Benz S 320 CDI BlueEFFICIENCY	2987	A	235 (173)	7,6	199	C
Mercedes-Benz S 320 CDI BlueEFFICIENCY Largo	2987	A	235 (173)	7,7	202	C
Mercedes-Benz S 420 CDI (2210) corto autom.	3997	A	320 (235)	9,4	247	E
Mercedes-Benz S 420 CDI Largo	3996	A	320 (235)	9,4	247	D
Mercedes-Benz Sprinter 211 CDI Combi	2148	A	108,8 (80)	9,1	242	C
Mercedes-Benz Sprinter 211 CDI Combi	2148	M	108,8 (80)	9,7	258	D
Mercedes-Benz Sprinter 211 CDI Combi	2148	A	108,8 (80)	9,2	245	A
Mercedes-Benz Sprinter 211 CDI Combi	2148	M	108,8 (80)	9,8	260	B
Mercedes-Benz Sprinter 211 CDI Combi TA	2148	A	108,8 (80)	9,1	242	C
Mercedes-Benz Sprinter 211 CDI Combi TA	2148	M	108,8 (80)	9,7	258	D
Mercedes-Benz Sprinter 211 CDI Combi TA	2148	A	108,8 (80)	9,2	245	A
Mercedes-Benz Sprinter 211 CDI Combi TA	2148	M	108,8 (80)	9,8	260	B
Mercedes-Benz Sprinter 215 CDI Combi	2148	A	149,6 (110)	9,1	242	C
Mercedes-Benz Sprinter 215 CDI Combi	2148	M	149,6 (110)	9,2	245	C
Mercedes-Benz Sprinter 215 CDI Combi	2148	A	149,6 (110)	9,2	245	A
Mercedes-Benz Sprinter 215 CDI Combi	2148	M	149,6 (110)	9,3	247	A
Mercedes-Benz Sprinter 215 CDI Combi TA	2148	A	149,6 (110)	9,1	242	C
Mercedes-Benz Sprinter 215 CDI Combi TA	2148	M	149,6 (110)	9,2	245	C
Mercedes-Benz Sprinter 215 CDI Combi TA	2148	A	149,6 (110)	9,2	245	A
Mercedes-Benz Sprinter 215 CDI Combi TA	2148	M	149,6 (110)	9,3	247	A
Mercedes-Benz Sprinter 311 CDI Combi	2148	A	108,8 (80)	9,1	242	C
Mercedes-Benz Sprinter 311 CDI Combi	2148	M	108,8 (80)	9,7	258	D
Mercedes-Benz Sprinter 311 CDI Combi	2148	A	108,8 (80)	9,2	245	A
Mercedes-Benz Sprinter 311 CDI Combi	2148	M	108,8 (80)	9,8	260	B
Mercedes-Benz Sprinter 311 CDI Combi TA	2148	A	108,8 (80)	9,1	242	C
Mercedes-Benz Sprinter 311 CDI Combi TA	2148	M	108,8 (80)	9,7	258	D
Mercedes-Benz Sprinter 311 CDI Combi TA	2148	A	108,8 (80)	9,2	245	A

Mercedes-Benz

Mercedes-Benz Sprinter 311 CDI Combi TA	2148	M	108,8 (80)	9,8	260	B
Mercedes-Benz Sprinter 311 CDI Combi TA	2148	A	108,8 (80)	9,3	247	A
Mercedes-Benz Sprinter 311 CDI Combi TA	2148	M	108,8 (80)	9,9	263	A
Mercedes-Benz Sprinter 311 CDI 4x4 Combi	2148	M	109 (80)	9,9	263	B
Mercedes-Benz Sprinter 311 CDI 4x4 Combi TA	2148	M	109 (80)	9,9	263	B
Mercedes-Benz Sprinter 311 CDI 4x5 Combi TA	2148	M	109 (80)	10	266	A
Mercedes-Benz Sprinter 315 CDI Combi	2148	A	149,6 (110)	9,1	242	C
Mercedes-Benz Sprinter 315 CDI Combi	2148	M	149,6 (110)	9,2	245	C
Mercedes-Benz Sprinter 315 CDI Combi	2148	A	149,6 (110)	9,2	245	A
Mercedes-Benz Sprinter 315 CDI Combi	2148	M	149,6 (110)	9,3	247	A
Mercedes-Benz Sprinter 315 CDI Combi TA	2148	M	149,6 (110)	9,3	247	A
Mercedes-Benz Sprinter 315 CDI Combi TA	2148	A	149,6 (110)	9,2	245	A
Mercedes-Benz Sprinter 315 CDI Combi TA	2148	M	149,6 (110)	9,5	252	A
Mercedes-Benz Sprinter 315 CDI Combi TA	2148	A	149,6 (110)	9,3	247	A
Mercedes-Benz Sprinter 315 CDI Combi TA	2148	A	149,6 (110)	9,1	242	C
Mercedes-Benz Sprinter 315 CDI Combi TA	2148	M	149,6 (110)	9,2	245	C
Mercedes-Benz Sprinter 315 CDI 4x4 Combi	2148	M	150 (110)	9,5	252	B
Mercedes-Benz Sprinter 315 CDI 4x4 Combi TA	2148	M	150 (110)	9,5	252	B
Mercedes-Benz Sprinter 315 CDI 4x5 Combi TA	2148	M	150 (110)	9,6	255	A
Mercedes-Benz Viano 2.0 CDI Ambiente	2148	M	115,6 (85)	8,3	221	D
Mercedes-Benz Viano 2.0 CDI Ambiente	2148	M	115,6 (85)	8,3	221	D
Mercedes-Benz Viano 2.0 CDI Ambiente	2148	M	115,6 (85)	8,3	221	C
Mercedes-Benz Viano 2.0 CDI Ambiente	2148	A	115,6 (85)	8,8	234	E
Mercedes-Benz Viano 2.0 CDI Ambiente	2148	A	115,6 (85)	8,8	234	D
Mercedes-Benz Viano 2.0 CDI Ambiente	2148	A	115,6 (85)	8,8	234	D
Mercedes-Benz Viano 2.0 CDI Fun	2148	M	115,6 (85)	8,3	221	D
Mercedes-Benz Viano 2.0 CDI Fun	2148	M	115,6 (85)	8,3	221	D
Mercedes-Benz Viano 2.0 CDI Fun	2148	A	115,6 (85)	8,8	234	E



Marca
Modelo
y Versión

Cilindrada
(cm³)
Cambio (°)
Potencia
CV (kW)

Consumo
(l/100km)
Emisión CO₂
(g/km)
Clasificación
Por consumo

Mercedes-Benz

Mercedes-Benz Viano 2.0 CDI Fun	2148	A	115,6 (85)	8,8	234	D
Mercedes-Benz Viano 2.0 CDI Marco Polo	2148	M	115,6 (85)	8,3	221	D
Mercedes-Benz Viano 2.0 CDI Marco Polo	2148	A	115,6 (85)	8,8	234	D
Mercedes-Benz Viano 2.0 CDI Trend	2148	A	115,6 (85)	8,8	234	E
Mercedes-Benz Viano 2.0 CDI Trend	2148	A	115,6 (85)	8,8	234	D
Mercedes-Benz Viano 2.0 CDI Trend	2148	A	115,6 (85)	8,8	234	D
Mercedes-Benz Viano 2.0 CDI Trend	2148	M	115,6 (85)	8,3	221	D
Mercedes-Benz Viano 2.0 CDI Trend	2148	M	115,6 (85)	8,3	221	D
Mercedes-Benz Viano 2.0 CDI Trend	2148	M	115,6 (85)	8,3	221	C
Mercedes-Benz Viano 2.2 CDI -	2148	M	149,6 (110)	8,3	221	C
Mercedes-Benz Viano 2.2 CDI Ambiente	2148	A	149,6 (110)	8,8	234	E
Mercedes-Benz Viano 2.2 CDI Ambiente	2148	A	149,6 (110)	8,8	234	D
Mercedes-Benz Viano 2.2 CDI Ambiente	2148	A	149,6 (110)	8,8	234	D
Mercedes-Benz Viano 2.2 CDI Ambiente	2148	M	149,6 (110)	8,3	221	D
Mercedes-Benz Viano 2.2 CDI Ambiente	2148	M	149,6 (110)	8,3	221	D
Mercedes-Benz Viano 2.2 CDI Fun	2148	A	149,6 (110)	8,8	234	E
Mercedes-Benz Viano 2.2 CDI Fun	2148	A	149,6 (110)	8,8	234	D
Mercedes-Benz Viano 2.2 CDI Fun	2148	M	115,6 (85)	8,3	221	D
Mercedes-Benz Viano 2.2 CDI Fun	2148	M	115,6 (85)	8,3	221	D
Mercedes-Benz Viano 2.2 CDI Marco Polo	2148	M	149,6 (110)	8,3	221	D
Mercedes-Benz Viano 2.2 CDI Marco Polo	2148	A	149,6 (110)	8,8	234	D
Mercedes-Benz Viano 2.2 CDI Trend	2148	M	149,6 (110)	8,3	221	D
Mercedes-Benz Viano 2.2 CDI Trend	2148	M	149,6 (110)	8,3	221	D
Mercedes-Benz Viano 2.2 CDI Trend	2148	M	149,6 (110)	8,3	221	C
Mercedes-Benz Viano 2.2 CDI Trend	2148	A	149,6 (110)	8,8	234	E
Mercedes-Benz Viano 2.2 CDI Trend	2148	A	149,6 (110)	8,8	234	D
Mercedes-Benz Viano 2.2 CDI Trend	2148	A	149,6 (110)	8,8	234	D
Mercedes-Benz Viano 3.0 CDI Ambiente	2987	A	204 (150)	9,2	244	F

Marca
Modelo
y Versión

Cilindrada
(cm³)
Cambio (°)
Potencia
CV (kW)

Consumo
(l/100km)
Emisión CO₂
(g/km)
Clasificación
Por consumo

Mercedes-Benz

Mercedes-Benz Viano 3.0 CDI Ambiente	2987	A	204 (150)	9,2	244	E
Mercedes-Benz Viano 3.0 CDI Ambiente	2987	A	204 (150)	9,2	244	D
Mercedes-Benz Viano 3.0 CDI Fun	2987	A	204 (150)	9,2	244	F
Mercedes-Benz Viano 3.0 CDI Fun	2987	A	204 (150)	9,2	244	E
Mercedes-Benz Viano 3.0 CDI Marco Polo	2987	A	204 (150)	9,2	244	E
Mercedes-Benz Viano 3.0 CDI Trend	2987	A	204 (150)	9,2	244	F
Mercedes-Benz Viano 3.0 CDI Trend	2987	A	204 (150)	9,2	244	E
Mercedes-Benz Viano 3.0 CDI Trend	2987	A	204 (150)	9,2	244	D
Mercedes-Benz Viano CDI 2.0 4Matic Ambiente	2148	M	108,8 (80)	9,6	253	F
Mercedes-Benz Viano CDI 2.0 4Matic Ambiente	2148	M	108,8 (80)	9,6	253	E
Mercedes-Benz Viano CDI 2.0 4Matic Ambiente	2148	M	108,8 (80)	9,6	253	D
Mercedes-Benz Viano CDI 2.0 4Matic Ambiente	2148	A	108,8 (80)	10,2	270	G
Mercedes-Benz Viano CDI 2.0 4Matic Ambiente	2148	A	108,8 (80)	10,2	270	F
Mercedes-Benz Viano CDI 2.0 4Matic Ambiente	2148	A	108,8 (80)	10,2	270	E
Mercedes-Benz Viano CDI 2.0 4Matic Fun	2148	M	108,8 (80)	9,6	253	F
Mercedes-Benz Viano CDI 2.0 4Matic Fun	2148	M	108,8 (80)	9,6	253	E
Mercedes-Benz Viano CDI 2.0 4Matic Fun	2148	A	108,8 (80)	10,2	270	G
Mercedes-Benz Viano CDI 2.0 4Matic Fun	2148	A	108,8 (80)	10,2	270	F
Mercedes-Benz Viano CDI 2.0 4Matic Marco Polo	2148	M	108,8 (80)	9,6	253	E
Mercedes-Benz Viano CDI 2.0 4Matic Marco Polo	2148	A	108,8 (80)	10,2	270	F
Mercedes-Benz Viano CDI 2.0 4Matic Trend	2148	M	108,8 (80)	9,6	253	E
Mercedes-Benz Viano CDI 2.0 4Matic Trend	2148	M	108,8 (80)	9,6	253	D
Mercedes-Benz Viano CDI 2.0 4Matic Trend	2148	A	108,8 (80)	10,2	270	G
Mercedes-Benz Viano CDI 2.0 4Matic Trend	2148	A	108,8 (80)	10,2	270	F
Mercedes-Benz Viano CDI 2.0 4Matic Trend	2148	A	108,8 (80)	10,2	270	E
Mercedes-Benz Viano CDI 2.0 4Matic Trend	2148	M	108,8 (80)	9,6	253	F
Mercedes-Benz Viano CDI 2.2 4Matic Ambiente	2148	A	149,6 (110)	10,2	270	G
Mercedes-Benz Viano CDI 2.2 4Matic Ambiente	2148	A	149,6 (110)	10,2	270	F



Marca
Modelo
y Versión

Cilindrada
(cm³)
Cambio (°)
Potencia
CV (kW)
Consumo
(l/100km)
Emisión CO₂
(g/km)
Clasificación
Por consumo

Marca
Modelo
y Versión

Cilindrada
(cm³)
Cambio (°)
Potencia
CV (kW)
Consumo
(l/100km)
Emisión CO₂
(g/km)
Clasificación
Por consumo

Mercedes-Benz

Mercedes-Benz Viano CDI 2.2 4Matic Ambiente	2148	A	149,6 (110)	10,2	270	E
Mercedes-Benz Viano CDI 2.2 4Matic Ambiente	2148	M	149,6 (110)	9,6	253	F
Mercedes-Benz Viano CDI 2.2 4Matic Ambiente	2148	M	149,6 (110)	9,6	253	E
Mercedes-Benz Viano CDI 2.2 4Matic Ambiente	2148	M	149,6 (110)	9,6	253	D
Mercedes-Benz Viano CDI 2.2 4Matic Fun	2148	A	149,6 (110)	10,2	270	F
Mercedes-Benz Viano CDI 2.2 4Matic Fun	2148	M	149,6 (110)	9,6	253	F
Mercedes-Benz Viano CDI 2.2 4Matic Fun	2148	M	149,6 (110)	9,6	253	E
Mercedes-Benz Viano CDI 2.2 4Matic Fun	2148	A	149,6 (110)	10,2	270	G
Mercedes-Benz Viano CDI 2.2 4Matic Marco Polo	2148	M	149,6 (110)	9,6	253	E
Mercedes-Benz Viano CDI 2.2 4Matic Marco Polo	2148	A	149,6 (110)	10,2	270	F
Mercedes-Benz Viano CDI 2.2 4Matic Trend	2148	M	149,6 (110)	9,6	253	F
Mercedes-Benz Viano CDI 2.2 4Matic Trend	2148	M	149,6 (110)	9,6	253	E
Mercedes-Benz Viano CDI 2.2 4Matic Trend	2148	M	149,6 (110)	9,6	253	D
Mercedes-Benz Viano CDI 2.2 4Matic Trend	2148	A	149,6 (110)	10,2	270	G
Mercedes-Benz Viano CDI 2.2 4Matic Trend	2148	A	149,6 (110)	10,2	270	F
Mercedes-Benz Viano CDI 2.2 4Matic Trend	2148	A	149,6 (110)	10,2	270	E
Mercedes-Benz Vito 109 CDI Combi Compacto con FDP	2148	M	95,2 (70)	9	242	E
Mercedes-Benz Vito 109 CDI Combi Compacto sin FDP	2148	M	95,2 (70)	8,9	238	E
Mercedes-Benz Vito 109 CDI Combi Extralargo con FDP	2148	M	95,2 (70)	9	242	D
Mercedes-Benz Vito 109 CDI Combi Extralargo sin FDP	2148	M	95,2 (70)	8,9	238	D
Mercedes-Benz Vito 109 CDI Combi Largo con FDP	2148	M	95,2 (70)	9	242	D
Mercedes-Benz Vito 109 CDI Combi Largo sin FDP	2148	M	95,2 (70)	8,9	238	D
Mercedes-Benz Vito 109 CDI Furgón Compacto con FDP	2148	M	95,2 (70)	9	242	E
Mercedes-Benz Vito 109 CDI Furgón Compacto sin FDP	2148	M	95,2 (70)	8,9	238	E
Mercedes-Benz Vito 109 CDI Furgón Extralargo con FDP	2148	M	95,2 (70)	9	242	D
Mercedes-Benz Vito 109 CDI Furgón Extralargo sin FDP	2148	M	95,2 (70)	8,9	238	D
Mercedes-Benz Vito 109 CDI Furgón Largo con FDP	2148	M	95,2 (70)	9	242	D
Mercedes-Benz Vito 109 CDI Furgón Largo sin FDP	2148	M	95,2 (70)	8,9	238	D

Mercedes-Benz

Mercedes-Benz Vito 109 CDI Mixto Compacto con FDP	2148	M	95,2 (70)	9	242	E
Mercedes-Benz Vito 109 CDI Mixto Compacto sin FDP	2148	M	95,2 (70)	8,9	238	E
Mercedes-Benz Vito 109 CDI Mixto Extralargo con FDP	2148	M	95,2 (70)	9	242	D
Mercedes-Benz Vito 109 CDI Mixto Extralargo sin FDP	2148	M	95,2 (70)	8,9	238	D
Mercedes-Benz Vito 109 CDI Mixto Largo con FDP	2148	M	95,2 (70)	9	242	D
Mercedes-Benz Vito 109 CDI Mixto Largo sin FDP	2148	M	95,2 (70)	8,9	238	D
Mercedes-Benz Vito 111 CDI Combi Compacto con FDP	2148	M	115,6 (85)	8,2	221	D
Mercedes-Benz Vito 111 CDI Combi Compacto con FDP	2148	M	109 (80)	9,6	253	F
Mercedes-Benz Vito 111 CDI Combi Compacto con FDP	2148	A	109 (80)	10,2	270	G
Mercedes-Benz Vito 111 CDI Combi Compacto con FDP	2148	A	115,6 (85)	8,7	234	D
Mercedes-Benz Vito 111 CDI Combi Compacto sin FDP	2148	M	115,6 (85)	8,1	217	D
Mercedes-Benz Vito 111 CDI Combi Compacto sin FDP	2148	A	115,6 (85)	8,6	230	D
Mercedes-Benz Vito 111 CDI Combi Extralargo con FDP	2148	A	115,6 (85)	8,7	234	C
Mercedes-Benz Vito 111 CDI Combi Extralargo con FDP	2148	M	115,6 (85)	8,2	221	C
Mercedes-Benz Vito 111 CDI Combi Extralargo con FDP	2148	M	109 (80)	9,6	253	D
Mercedes-Benz Vito 111 CDI Combi Extralargo con FDP	2148	A	109 (80)	10,2	270	E
Mercedes-Benz Vito 111 CDI Combi Extralargo sin FDP	2148	M	115,6 (85)	8,1	217	C
Mercedes-Benz Vito 111 CDI Combi Extralargo sin FDP	2148	A	115,6 (85)	8,6	230	C
Mercedes-Benz Vito 111 CDI Combi Largo con FDP	2148	M	115,6 (85)	8,2	221	D
Mercedes-Benz Vito 111 CDI Combi Largo con FDP	2148	M	109 (80)	9,6	253	E
Mercedes-Benz Vito 111 CDI Combi Largo con FDP	2148	A	109 (80)	10,2	270	F
Mercedes-Benz Vito 111 CDI Combi Largo con FDP	2148	A	115,6 (85)	8,7	234	C
Mercedes-Benz Vito 111 CDI Combi Largo sin FDP	2148	M	115,6 (85)	8,1	217	C
Mercedes-Benz Vito 111 CDI Combi Largo sin FDP	2148	A	115,6 (85)	8,6	230	C
Mercedes-Benz Vito 111 CDI Furgón Compacto con FDP	2148	A	109 (80)	10,2	270	G
Mercedes-Benz Vito 111 CDI Furgón Compacto con FDP	2148	M	109 (80)	9,6	253	F
Mercedes-Benz Vito 111 CDI Furgón Compacto con FDP	2148	A	109 (80)	10,2	270	G
Mercedes-Benz Vito 111 CDI Furgón Compacto con FDP	2148	M	115,6 (85)	8,2	221	D



Marca
Modelo
y Versión

Cilindrada
(cm³)
Cambio (°)
Potencia
CV (kW)

Consumo
(l/100km)
Emisión CO₂
(g/km)
Clasificación
Por consumo

Mercedes-Benz

Mercedes-Benz Vito 111 CDI Furgón Compacto sin FDP	2148	A	115,6 (85)	8,1	217	D
Mercedes-Benz Vito 111 CDI Furgón Compacto sin FDP	2148	M	115,6 (85)	8,1	217	D
Mercedes-Benz Vito 111 CDI Furgón Extralargo con FDP	2148	M	115,6 (85)	8,2	221	C
Mercedes-Benz Vito 111 CDI Furgón Extralargo con FDP	2148	M	109 (80)	9,6	253	D
Mercedes-Benz Vito 111 CDI Furgón Extralargo con FDP	2148	A	115,6 (85)	8,7	234	E
Mercedes-Benz Vito 111 CDI Furgón Extralargo con FDP	2148	A	109 (80)	10,2	270	E
Mercedes-Benz Vito 111 CDI Furgón Extralargo sin FDP	2148	A	115,6 (85)	8,6	230	E
Mercedes-Benz Vito 111 CDI Furgón Extralargo sin FDP	2148	M	115,6 (85)	8,1	217	C
Mercedes-Benz Vito 111 CDI Furgón Largo con FDP	2148	M	109 (80)	9,6	253	E
Mercedes-Benz Vito 111 CDI Furgón Largo con FDP	2148	A	115,6 (85)	8,7	234	C
Mercedes-Benz Vito 111 CDI Furgón Largo con FDP	2148	A	109 (80)	10,2	270	F
Mercedes-Benz Vito 111 CDI Furgón Largo con FDP	2148	M	115,6 (85)	8,2	221	D
Mercedes-Benz Vito 111 CDI Furgón Largo sin FDP	2148	A	115,6 (85)	8,6	230	C
Mercedes-Benz Vito 111 CDI Furgón Largo sin FDP	2148	M	115,6 (85)	8,1	217	C
Mercedes-Benz Vito 111 CDI Mixto Compacto con FDP	2148	M	108,8 (80)	9,6	253	F
Mercedes-Benz Vito 111 CDI Mixto Compacto con FDP	2148	A	115,6 (85)	8,7	234	D
Mercedes-Benz Vito 111 CDI Mixto Compacto con FDP	2148	A	109 (80)	10,2	270	G
Mercedes-Benz Vito 111 CDI Mixto Compacto con FDP	2148	M	109 (80)	9,6	253	F
Mercedes-Benz Vito 111 CDI Mixto Compacto sin FDP	2148	A	115,6 (85)	8,6	230	D
Mercedes-Benz Vito 111 CDI Mixto Compacto sin FDP	2148	M	115,6 (85)	8,1	217	D
Mercedes-Benz Vito 111 CDI Mixto Extralargo con FDP	2148	M	115,6 (85)	8,2	221	C
Mercedes-Benz Vito 111 CDI Mixto Extralargo con FDP	2148	M	109 (80)	9,6	253	D
Mercedes-Benz Vito 111 CDI Mixto Extralargo con FDP	2148	A	109 (80)	10,2	270	E
Mercedes-Benz Vito 111 CDI Mixto Extralargo con FDP	2148	A	115,6 (85)	8,7	234	E
Mercedes-Benz Vito 111 CDI Mixto Extralargo sin FDP	2148	M	115,6 (85)	8,1	217	C
Mercedes-Benz Vito 111 CDI Mixto Extralargo sin FDP	2148	A	115,6 (85)	8,6	230	E
Mercedes-Benz Vito 111 CDI Mixto Largo con FDP	2148	M	109 (80)	9,6	253	E
Mercedes-Benz Vito 111 CDI Mixto Largo con FDP	2148	A	115,6 (85)	8,7	234	C

Mercedes-Benz

Mercedes-Benz Vito 111 CDI Mixto Largo con FDP	2148	A	109 (80)	10,2	270	F
Mercedes-Benz Vito 111 CDI Mixto Largo con FDP	2148	M	115,6 (85)	8,2	221	D
Mercedes-Benz Vito 111 CDI Mixto Largo sin FDP	2148	A	115,6 (85)	8,6	230	C
Mercedes-Benz Vito 111 CDI Mixto Largo sin FDP	2148	M	115,6 (85)	8,1	217	C
Mercedes-Benz Vito 115 CDI Combi Compacto con FDP	2148	A	150 (110)	10,2	270	G
Mercedes-Benz Vito 115 CDI Combi Compacto con FDP	2148	M	149,6 (110)	8,2	221	D
Mercedes-Benz Vito 115 CDI Combi Compacto con FDP	2148	A	149,6 (110)	8,7	234	E
Mercedes-Benz Vito 115 CDI Combi Compacto con FDP	2148	M	150 (110)	9,6	253	F
Mercedes-Benz Vito 115 CDI Combi Compacto sin FDP	2148	M	149,6 (110)	8,1	217	D
Mercedes-Benz Vito 115 CDI Combi Compacto sin FDP	2148	A	149,6 (110)	8,6	230	E
Mercedes-Benz Vito 115 CDI Combi Extralargo con FDP	2148	A	149,6 (110)	8,7	234	C
Mercedes-Benz Vito 115 CDI Combi Extralargo con FDP	2148	M	150 (110)	9,6	253	D
Mercedes-Benz Vito 115 CDI Combi Extralargo con FDP	2148	A	150 (110)	10,2	270	E
Mercedes-Benz Vito 115 CDI Combi Extralargo sin FDP	2148	A	149,6 (110)	8,6	230	C
Mercedes-Benz Vito 115 CDI Combi Largo con FDP	2148	M	150 (110)	9,6	253	E
Mercedes-Benz Vito 115 CDI Combi Largo con FDP	2148	A	150 (110)	10,2	270	F
Mercedes-Benz Vito 115 CDI Combi Largo con FDP	2148	M	149,6 (110)	8,2	221	D
Mercedes-Benz Vito 115 CDI Combi Largo con FDP	2148	A	149,6 (110)	8,7	234	D
Mercedes-Benz Vito 115 CDI Combi Largo sin FDP	2148	M	149,6 (110)	8,1	217	C
Mercedes-Benz Vito 115 CDI Combi Largo sin FDP	2148	A	149,6 (110)	8,6	230	D
Mercedes-Benz Vito 115 CDI Furgón Compacto con FDP	2148	A	150 (110)	10,2	270	G
Mercedes-Benz Vito 115 CDI Furgón Compacto con FDP	2148	A	149,6 (110)	8,2	221	D
Mercedes-Benz Vito 115 CDI Furgón Compacto con FDP	2148	M	149,6 (110)	8,7	234	E
Mercedes-Benz Vito 115 CDI Furgón Compacto con FDP	2148	M	150 (110)	8,4	222	E
Mercedes-Benz Vito 115 CDI Furgón Compacto sin FDP	2148	A	149,6 (110)	8,1	217	D
Mercedes-Benz Vito 115 CDI Furgón Compacto sin FDP	2148	M	149,6 (110)	8,6	230	E
Mercedes-Benz Vito 115 CDI Furgón Extralargo con FDP	2148	M	150 (110)	9,6	253	D
Mercedes-Benz Vito 115 CDI Furgón Extralargo con FDP	2148	M	149,6 (110)	8,2	221	C



Marca
Modelo
y Versión

Cilindrada
(cm³)
Cambio (°)
Potencia
CV (kW)
Consumo
(l/100km)
Emisión CO₂
(g/km)
Clasificación
Por consumo

Marca
Modelo
y Versión

Cilindrada
(cm³)
Cambio (°)
Potencia
CV (kW)
Consumo
(l/100km)
Emisión CO₂
(g/km)
Clasificación
Por consumo

Mercedes-Benz

Mercedes-Benz Vito 115 CDI Furgón Extralargo con FDP	2148	A	150 (110)	10,2	270	E
Mercedes-Benz Vito 115 CDI Furgón Extralargo con FDP	2148	M	149,6 (110)	8,2	221	C
Mercedes-Benz Vito 115 CDI Furgón Extralargo con FDP	2148	A	149,6 (110)	8,7	234	C
Mercedes-Benz Vito 115 CDI Furgón Extralargo sin FDP	2148	M	149,6 (110)	8,1	217	C
Mercedes-Benz Vito 115 CDI Furgón Extralargo sin FDP	2148	M	149,6 (110)	8,1	217	C
Mercedes-Benz Vito 115 CDI Furgón Extralargo sin FDP	2148	A	149,6 (110)	8,6	230	C
Mercedes-Benz Vito 115 CDI Furgón Largo con FDP	2148	M	149,6 (110)	8,2	221	D
Mercedes-Benz Vito 115 CDI Furgón Largo con FDP	2148	A	150 (110)	10,2	270	F
Mercedes-Benz Vito 115 CDI Furgón Largo con FDP	2148	A	149,6 (110)	8,7	234	D
Mercedes-Benz Vito 115 CDI Furgón Largo con FDP	2148	M	150 (110)	9,6	253	E
Mercedes-Benz Vito 115 CDI Furgón Largo sin FDP	2148	A	149,6 (110)	8,6	230	D
Mercedes-Benz Vito 115 CDI Furgón Largo sin FDP	2148	M	149,6 (110)	8,1	217	C
Mercedes-Benz Vito 115 CDI Mixto Compacto con FDP	2148	A	150 (110)	10,2	270	G
Mercedes-Benz Vito 115 CDI Mixto Compacto con FDP	2148	A	149,6 (110)	8,7	234	E
Mercedes-Benz Vito 115 CDI Mixto Compacto con FDP	2148	M	150 (110)	9,6	253	F
Mercedes-Benz Vito 115 CDI Mixto Compacto con FDP	2148	M	149,6 (110)	8,2	221	D
Mercedes-Benz Vito 115 CDI Mixto Compacto sin FDP	2148	A	149,6 (110)	8,6	230	E
Mercedes-Benz Vito 115 CDI Mixto Compacto sin FDP	2148	M	149,6 (110)	8,1	217	D
Mercedes-Benz Vito 115 CDI Mixto Extralargo con FDP	2148	A	150 (110)	10,2	270	E
Mercedes-Benz Vito 115 CDI Mixto Extralargo con FDP	2148	M	149,6 (110)	8,2	221	C
Mercedes-Benz Vito 115 CDI Mixto Extralargo con FDP	2148	A	149,6 (110)	8,7	234	C
Mercedes-Benz Vito 115 CDI Mixto Extralargo con FDP	2148	M	150 (110)	9,6	253	D
Mercedes-Benz Vito 115 CDI Mixto Extralargo sin FDP	2148	M	149,6 (110)	8,1	217	C
Mercedes-Benz Vito 115 CDI Mixto Extralargo sin FDP	2148	A	149,6 (110)	8,6	230	C
Mercedes-Benz Vito 115 CDI Mixto Largo con FDP	2148	M	149,6 (110)	8,2	221	D
Mercedes-Benz Vito 115 CDI Mixto Largo con FDP	2148	A	150 (110)	10,2	270	F
Mercedes-Benz Vito 115 CDI Mixto Largo con FDP	2148	A	149,6 (110)	8,7	234	D
Mercedes-Benz Vito 115 CDI Mixto Largo con FDP	2148	M	150 (110)	9,6	253	E

Mercedes-Benz

Mercedes-Benz Vito 115 CDI Mixto Largo sin FDP	2148	M	149,6 (110)	8,1	217	C
Mercedes-Benz Vito 115 CDI Mixto Largo sin FDP	2148	A	149,6 (110)	8,6	230	D
Mercedes-Benz Vito 120 CDI Combi Compacto con FDP	2987	A	204 (150)	9,2	244	F
Mercedes-Benz Vito 120 CDI Combi Extralargo con FDP	2987	A	204 (150)	9,2	244	D
Mercedes-Benz Vito 120 CDI Combi Largo con FDP	2987	A	204 (150)	9,2	244	E
Mercedes-Benz Vito 120 CDI Furgón Compacto con FDP	2987	A	204 (150)	9,2	244	F
Mercedes-Benz Vito 120 CDI Furgón Extralargo con FDP	2987	A	204 (150)	9,2	244	D
Mercedes-Benz Vito 120 CDI Mixto Compacto con FDP	2987	A	204 (150)	9,2	244	F
Mercedes-Benz Vito 120 CDI Mixto Extralargo con FDP	2987	A	204 (150)	9,2	244	D
Mercedes-Benz Vito 120 CDI Mixto Largo con FDP	2987	A	204 (150)	9,2	244	E

MINI

MINI Cooper D (R56)	1560	M	108,8 (80)	3,9	104	B
MINI Cooper D Aut. (R56)	1560	A	108,8 (80)	5	134	D
MINI Cooper D Clubman (R56)	1560	M	108,8 (80)	4,1	109	B
MINI Cooper D Clubman Aut. (R56)	1560	A	108,8 (80)	5,1	136	D

Mitsubishi

Mitsubishi Colt 1.5 DI-D Inform 3p.	1493	M	95 (70)	4,6	121	C
Mitsubishi Colt 1.5 DI-D Inform 3p. Modelo 2008.	1493	M	95 (70)	4,5	118	C
Mitsubishi Colt 1.5 DI-D Inform 5p.	1493	M	95 (70)	4,6	121	C
Mitsubishi Colt 1.5 DI-D Inform 5p. Modelo 2008	1493	M	95 (70)	4,5	118	C
Mitsubishi Colt 1.5 DI-D Insport 3p.	1493	M	95 (70)	4,6	121	C
Mitsubishi Colt 1.5 DI-D Insport 5p.	1493	M	95 (70)	4,6	121	C
Mitsubishi Grandis 2.0 DI-D Inform/Intense/Intense Plus	1968	M	136 (100)	6,6	176	C
Mitsubishi Lancer	1968	M	140 (103)	6,3	165	C
Mitsubishi Lancer DI-D 2.0 Inform / Intense Tech	1968	M	140 (103)	5,9	157	C



Marca
Modelo
y Versión

Cilindrada
(cm³)
Cambio (r)
Potencia
CV (kW)
Consumo
(l/100km)
Emisión CO₂
(g/km)
Clasificación
Por consumo

Mitsubishi

Mitsubishi Montero 3p. 3.2 DI-D 5A/T Intense/Kaiteki MY'08	3200	A	170 (125)	10,2	269	G
Mitsubishi Montero 3p. 3.2 DI-D Invite/Intense MY'08	3200	M	160 (118)	8,9	236	G
Mitsubishi Montero 5p. 3.2 DI-D 5A/T Intense/Kaiteki MY'08	3200	A	170 (125)	10,3	271	G
Mitsubishi Montero 5p. 3.2 DI-D Invite/Intense MY'08	3200	M	160 (118)	9	238	E
Mitsubishi Outlander 2.0 DI-D Invite/Intense/Intense Plus/Kaiteki	1968	M	140 (103)	6,6	174	C
Mitsubishi Outlander 2.2 DI-D Kaiteki Plus	2179	M	156 (115)	7,2	191	D

Nissan

Nissan Interstar 2.5 dCi (100CV) Combi 6 corta normal	2464	M	100,64 (74)	8,7	230	D
Nissan Interstar 2.5 dCi (100CV) Combi 6 media sobreel.	2464	M	100,64 (74)	8,7	230	B
Nissan Interstar 2.5 dCi (100CV) Combi 9 corta normal	2464	M	100,64 (74)	8,7	230	D
Nissan Interstar 2.5 dCi (120CV) Bus 9	2464	M	119,68 (88)	8,9	237	D
Nissan Interstar 2.5 dCi (120CV) Combi 6 corta normal	2464	M	119,68 (88)	8,7	230	D
Nissan Interstar 2.5 dCi (120CV) Combi 6 media sobreel.	2464	M	119,68 (88)	8,7	230	B
Nissan Interstar 2.5 dCi (120CV) Combi 9 corta normal	2464	M	119,68 (88)	8,7	230	D
Nissan Interstar 2.5 dCi (120CV) Combi 9 media sobreel.	2464	M	119,68 (88)	8,7	230	B
Nissan Interstar 2.5 dCi (150CV) Bus 8	2464	M	119,68 (88)	8,9	237	D
Nissan Interstar 2.5 dCi (150CV) Combi 6 media sobreel.	2464	M	145,52 (107)	9	238	B
Nissan Interstar 2.5 dCi (150CV) Combi 9 media sobreel.	2464	M	145,52 (107)	9	238	B
Nissan Micra 1.5 dCi (86CV) 3p/ 5p	1461	M	86 (63)	4,6	120	D
Nissan New X-Trail 2.0 dCi (150CV) 2x4	1995	M	150 (110)	6,8	179	D
Nissan New X-Trail 2.0 dCi (150CV) 4x4 AT	1995	A	150 (110)	8,1	216	F
Nissan New X-Trail 2.0 dCi (150CV) 4x4 MT	1995	M	150 (110)	7,1	190	D
Nissan New X-Trail 2.0 dCi (173CV) 4x4	1995	M	173 (127)	7,4	198	E
Nissan Note 1.5 dCi (90 CV)	1461	M	86 (63)	4,5	119	B
Nissan Note 1.5dCi (100CV)	1461	M	103 (76)	5,1	136	C
Nissan Pathfinder 2.5dCi (171CV) 5 plazas	2488	M	171,36 (126)	9,8	264	G
Nissan Pathfinder 2.5dCi (171CV) 7 plazas	2488	M	171,36 (126)	9,8	264	G

Nissan

Nissan Pathfinder 2.5dCi (171CV) Auto	2488	A	171 (126)	10,2	276	G
Nissan Patrol 3.0Di Turbo Diesel (160CV) auto. 5p SE/ LE	2953	A	160,48 (118)	11,8	313	G
Nissan Patrol 3.0Di Turbo Diesel (160CV) auto. 5p XE	2953	A	160,48 (118)	11,8	313	G
Nissan Patrol 3.0Di Turbo Diesel (160CV) auto. 3p SE/LE	2953	A	160,48 (118)	11,8	313	G
Nissan Patrol 3.0Di Turbo Diesel (160CV) auto. 3p XE	2953	A	160,48 (118)	11,8	313	G
Nissan Patrol 3.0Di Turbo Diesel (160CV) Manual 3p SE/LE	2953	M	160,48 (118)	10,9	288	G
Nissan Patrol 3.0Di Turbo Diesel (160CV) Manual 3p XE	2953	M	160,48 (118)	10,9	288	G
Nissan Patrol 3.0Di Turbo Diesel (160CV) Manual 5p SE/ LE	2953	M	160,48 (118)	10,9	288	F
Nissan Patrol 3.0Di Turbo Diesel (160CV) Manual 5p XE	2953	M	160,48 (118)	10,9	288	F
Nissan Primastar 2.0dCi (115CV) Avantour 7 corta	1995	M	114 (84)	8,4	224	D
Nissan Primastar 2.0dCi (115CV) Avantour 8 corta	1995	M	114,24 (84)	7,9	214	D
Nissan Primastar 2.0dCi (115CV) Combi 5 corta	1995	M	114 (84)	8,2	220	D
Nissan Primastar 2.0dCi (115CV) Combi 6 corta	1995	M	114,24 (84)	7,9	214	D
Nissan Primastar 2.0dCi (115CV) Combi 6 corta AT	1995	A	114 (84)	7,8	207	D
Nissan Primastar 2.0dCi (115CV) Combi 6 larga	1995	M	114 (84)	8,4	224	C
Nissan Primastar 2.0dCi (115CV) Combi 9 corta	1995	M	114 (84)	8,2	220	D
Nissan Primastar 2.0dCi (115CV) Combi 9 corta AT	1995	A	114 (84)	7,8	207	D
Nissan Primastar 2.0dCi (115CV) Combi 9 larga	1995	M	114 (84)	8,4	224	C
Nissan Primastar 2.0dCi (90CV) Combi 6 corta	1995	M	90 (66)	8,2	220	D
Nissan Primastar 2.5dCi (150CV) Avantour 7 corta	2464	M	146 (107)	8,8	232	E
Nissan Primastar 2.5dCi (150CV) Avantour 8 corta	2464	M	146 (107)	8,8	232	E
Nissan Primastar 2.5dCi (150CV) Combi 6 corta	2464	M	146 (107)	8,8	232	E
Nissan Primastar 2.5dCi (150CV) Combi 6 larga	2464	M	146 (107)	8,8	232	D
Nissan Primastar 2.5dCi (150CV) Combi 9 corta	2464	M	146 (107)	8,8	232	E
Nissan Primastar 2.5dCi (150CV) Combi 9 larga	2464	M	146 (107)	8,8	232	D
Nissan Qashqai 1.5dCi (103CV)	1461	M	103 (76)	5,5	146	C
Nissan Qashqai 1.5dCi (106CV)	1461	M	106 (78)	5,2	139	B
Nissan Qashqai 2.0dCi (150CV) 4 x 4	1994	M	149,6 (110)	6,9	184	E



Marca
Modelo
y Versión

Cilindrada
(cm³)
Cambio (°)
Potencia
CV (kW)
Consumo
(l/100km)
Emisión CO₂
(g/km)
Clasificación
Por consumo

Nissan

Nissan Qashqai 2.0dCi (150CV) 4 x 4 Auto.	1994	A	149,6 (110)	7,8	208	F
Nissan Qashqai 2.0dCi (150CV) 4 x2	1994	M	149,6 (110)	6,6	174	D
Nissan Qashqai +2 1.5 dCi (103CV)	1461	M	103 (76)	5,7	149	B
Nissan Qashqai +2 2.0 dCi (150CV) 4x 2	1995	M	150 (110)	6,7	177	D
Nissan Qashqai +2 2.0 dCi (150CV) 4x 4	1995	M	150 (110)	7	188	D
Nissan Qashqai +2 2.0 dCi (150CV) 4x 4 Auto	1995	A	150 (110)	7,9	209	F
Nissan TIIDA 1.5 dCi	1461	M	106 (78)	5,2	138	C

Opel

Opel Agila 1.3 CDTi 75 CV MAN	1248	M	75 (55)	4,5	120	C
Opel Antara 2,0 CDTi 150 CV AUT	1991	A	150 (110)	8,6	238	G
Opel Antara 2,0 CDTi 150 CV MAN	1991	M	150 (110)	7,5	198	E
Opel Astra 1,3 ECOFLEX 5P 90 CV	1248	M	90 (66)	4,9	130	B
Opel Astra 1,3 ECOFLEX GTC 90 CV	1248	M	90 (66)	4,9	130	B
Opel Astra 1,7 CDTi SW 100 CV	1686	M	101 (74)	5	135	B
Opel Astra 1,7 CDTi 5P 100 CV	1686	M	101 (74)	5	165	B
Opel Astra 1,7 CDTi GTC 100 CV	1686	M	101 (74)	5	135	B
Opel Astra 1,7 CDTi SEDAN 100 CV	1686	M	101 (74)	5	135	A
Opel Astra 1,9 CDTi 5P 120 CV AUT	1910	A	120 (88)	7	189	F
Opel Astra 1,9 CDTi 5P 120 CV MAN	1910	M	120 (88)	5,6	149	C
Opel Astra 1,9 CDTi 5P 150 CV	1910	M	150 (110)	5,6	149	C
Opel Astra 1,9 CDTi GTC 120 CV	1910	M	120 (88)	5,6	149	C
Opel Astra 1,9 CDTi GTC 150 CV	1910	M	150 (110)	5,6	149	C
Opel Astra 1,9 CDTi SW 120 CV MAN	1910	M	120 (88)	5,7	151	C
Opel Astra 1,9 CDTi SW 150 CV	1910	M	150 (110)	5,7	151	C
Opel Astra 1,9 CDTi TWIN TOP 150 CV	1910	M	150 (110)	6	159	C
Opel Astra H 1.7 CDTi 5P 100cv man	1686	M	100,64 (74)	5	135	B
Opel Astra H 1.7 CDTi SW 100cv man	1686	M	100,64 (74)	5	135	B

Opel

Opel Astra H 1.9 CDTi SW 120cv aut	1910	A	119,68 (88)	7	189	E
Opel Combo C 1.3 CDTi 75cv man	1248	M	74,8 (55)	5,1	138	C
Opel Combo C 1.7 CDTi 75cv man	1686	M	101 (74)	5,2	140	C
Opel CORSA 1,3 CDTi 3P 90 CV AUT	1248	AS	90 (66)	4,7	125	C
Opel CORSA 1,3 CDTi 3P 90 CV MAN	1248	M	90 (66)	4,8	127	C
Opel CORSA 1,3 CDTi 5P 90 CV AUT	1248	AS	90 (66)	4,7	125	B
Opel CORSA 1,3 CDTi 5P 90 CV MAN	1248	M	90 (66)	4,8	127	C
Opel CORSA 1,7 CDTi 3P 125 CV	1686	M	125 (92)	4,8	130	C
Opel CORSA 1,7 CDTi 5P 125 CV	1686	M	125 (92)	4,9	132	C
Opel CORSA 1.3 ECOFLEX 3P 75 CV	1248	M	75 (55)	4,5	119	B
Opel CORSA 1.3 ECOFLEX 5P 75 CV	1248	M	75 (55)	4,5	119	B
Opel Meriva 1,3 ECOFLEX 75 CV	1248	M	75 (55)	5,2	135	C
Opel Meriva 1,7 CDTi 100 CV	1686	M	101 (74)	5,2	139	C
Opel Meriva 1.7 CDTi 125cv man 6	1686	M	125,12 (92)	5,4	146	D
Opel Movano CORTO NORMAL 100 CV	2464	M	101 (74)	8,7	230	D
Opel Movano CORTO NORMAL 120 CV AUTO	2464	AS	120 (88)	8,3	219	C
Opel Movano CORTO NORMAL 120 CV MAN	2464	M	120 (88)	8,7	230	D
Opel Movano CORTO NORMAL 146 CV AUTO	2464	AS	146 (107)	8,4	222	C
Opel Movano CORTO NORMAL 146 CV MAN	2464	M	146 (107)	8,9	235	D
Opel Movano LARGO ELEVADO 100 CV	2464	M	101 (74)	8,8	232	B
Opel Movano LARGO ELEVADO 120 CV	2464	M	120 (88)	8,8	232	B
Opel Movano LARGO ELEVADO 146 CV	2264	M	146 (107)	9	238	B
Opel Signum 1.9 CDTi 16V 150cv aut 6	1910	A	149,6 (110)	7	189	D
Opel Signum 1.9 CDTi 16V 150cv man 6	1910	M	149,6 (110)	5,9	159	B
Opel Signum 3.0 V6 CDTi 24V 184cv aut 6	2959	A	183,6 (135)	7,2	194	D
Opel Signum 3.0 V6 CDTi 24V 184cv man 6	2959	M	183,6 (135)	7	189	D
Opel Tigra B 1.3 CDTi 2P man	1248	M	69,36 (51)	4,6	124	C
Opel Vectra 1,9 CDT SW 150 CV AUTO	1910	A	150 (110)	70	189	G



Marca
Modelo
y Versión

Cilindrada
(cm³)
Cambio (*)
Potencia
CV (kW)
Consumo
(l/100km)
Emisión CO₂
(g/km)
Clasificación
Por consumo

Opel

Opel Vectra 1,9 CDTi 4P/5P 100 CV	1910	M	101 (74)	5,7	154	B
Opel Vectra 1,9 CDTi 4P/5P 150 CV	1910	M	150 (110)	5,7	154	B
Opel Vectra 1,9 CDTi SW 120 CV	1910	M	120 (88)	5,8	157	B
Opel Vectra 1,9 CDTi SW 150 CV MAN	1910	M	150 (110)	5,8	157	B
Opel Vectra C 1.9 CDTi 4P/5P 16V 150cv aut 6	1910	A	149,6 (110)	6,8	184	D
Opel Vectra C 1.9 CDTi 4P/5P 8V 120cv man 6	1910	M	119,68 (88)	5,7	154	B
Opel Vivaro CORTO 114 CV	1995	M	114 (84)	8,2	220	D
Opel Vivaro CORTO 146 CV AUTO	2464	AS	146 (107)	8,3	218	D
Opel Vivaro CORTO 146 CV MAN	2464	M	146 (107)	8,8	232	E
Opel Vivaro CORTO 90 CV	1995	M	90 (66)	8,2	220	D
Opel Vivaro LARGO 114 CV	1995	M	114 (84)	8,4	224	C
Opel Vivaro LARGO 146 CV AUTO	2464	AS	146 (107)	8,3	218	C
Opel Vivaro LARGO 146 CV MAN	2464	M	146 (107)	8,8	232	D
Opel Vivaro LARGO 90 CV	1995	M	90 (66)	8,4	224	C
Opel Zafira 1,9 CDTi 100 CV	1910	M	101 (74)	6	159	C
Opel Zafira 1,9 CDTi 120 CV AUT	1910	A	120 (88)	7,2	194	E
Opel Zafira 1,9 CDTi 120 CV MAN	1910	M	120 (88)	6	159	C
Opel Zafira 1,9 CDTi 150 CV AUT	1910	A	150 (110)	7,2	194	E
Opel Zafira 1,9 CDTi 150 CV MAN	1910	M	150 (110)	6	159	C
Opel Zafira 1.9 CDTi 8V 120cv man 6	1910	M	119,68 (88)	5,9	159	C

Peugeot

Peugeot 1007 SPORT 1.6 HDI 110 FAP	1560	M	109 (80)	4,8	125	D
Peugeot 1007 URBAN / SPORT 1.4 HDI 70	1398	M	68 (50)	4,7	124	D
Peugeot 107 3P URBAN / URBAN MOVE 1.4 HDI 54	1398	M	54,4 (40)	4,1	109	C
Peugeot 107 3P RC-LINE 1.4 HDI 54	1398	M	54 (40)	4,1	108	C
Peugeot 107 5P URBAN / URBAN MOVE 1.4 HDI 54	1398	M	54 (40)	4,1	109	C
Peugeot 206 3P XS LINE HDI 70	1398	M	68 (50)	4,4	112	C

Peugeot

Peugeot 206 5P XS LINE HDI 70	1398	M	68 (50)	4,4	112	C
Peugeot 207 CC / CC SPORT 1.6 HDI 110 FAP	1560	M	109 (80)	5,2	130	C
Peugeot 207 3P CONFORT / SPORT / PREMIUM 1.6 HDI 90	1560	M	90 (66)	4,5	117	B
Peugeot 207 3P SPORT / PREMIUM / GT 1.6 HDI 110 FAP	1560	M	109 (80)	4,8	120	B
Peugeot 207 3P URBAN / CONFORT 1.4 HDI 70	1398	M	68 (50)	4,5	117	B
Peugeot 207 5P CONFORT / SPORT / PREMIUM 1.6 HDI 90	1560	M	90 (66)	4,5	117	D
Peugeot 207 5P SPORT / PREMIUM 1.6 HDI 110 FAP	1560	M	109 (80)	4,8	120	D
Peugeot 207 5P URBAN / CONFORT 1.4 HDI 70	1398	M	68 (50)	4,5	117	D
Peugeot 207 SW CONFORT / SPORT 1.6 HDI 90	1560	M	90 (66)	4,6	119	B
Peugeot 207 SW OUTDOOR 1.6 HDI 110 FAP	1560	M	109 (80)	5,2	136	C
Peugeot 207 SW OUTDOOR 1.6 HDI 90	1560	M	90 (66)	4,7	125	B
Peugeot 207 SW SPORT 1.6 HDI 110 FAP	1560	M	109 (80)	5	131	C
Peugeot 308 3p CONFORT / SPORT 1.6 HDI 110 FAP	1560	M	109 (80)	4,9	129	B
Peugeot 308 3P CONFORT 1.6 HDI 110 FAP CMP	1560	A	109 (80)	4,5	120	A
Peugeot 308 3p SPORT / GT 2.0 HDI 136 FAP	1997	M	136 (100)	5,5	146	C
Peugeot 308 3p SPORT 2.0 HDI 136 FAP Autom.	1997	A	136 (100)	6,8	180	E
Peugeot 308 3p URBAN / CONFORT / SPORT 1.6 HDI 90	1560	M	90 (66)	4,5	120	A
Peugeot 308 5p CONFORT / SPORT 1.6 HDI 110 FAP	1560	M	109 (80)	4,9	129	B
Peugeot 308 5P CONFORT / SPORT 1.6 HDI 110 FAP CMP	1560	A	109 (80)	4,5	120	A
Peugeot 308 5p CONFORT / SPORT 1.6 HDI 90	1560	M	90 (66)	4,5	120	A
Peugeot 308 5p PREMIUM 1.6 HDI 110 FAP	1560	M	109 (80)	5,1	134	B
Peugeot 308 5P SPORT / PREMIUM 2.0 HDI 136 FAP	1997	M	136 (100)	5,5	146	C
Peugeot 308 5p SPORT / PREMIUM 2.0 HDI 136 FAP Autom.	1997	A	136 (100)	6,8	180	E
Peugeot 308 SW CONFORT / SPORT / PREMIUM 1.6 HDI 110 FAP	1560	M	109 (80)	5,1	134	A
Peugeot 308 SW CONFORT 1.6 HDI 90	1560	M	90 (66)	4,9	129	A
Peugeot 308 SW SPORT / PREMIUM 2.0 HDI 136 FAP	1997	M	136 (100)	5,9	155	C
Peugeot 308 SW SPORT / PREMIUM 2.0 HDI 136 FAP Autom.	1997	A	136 (100)	7,1	187	D
Peugeot 308 SW URBAN 1.6 HDI 110 FAP	1560	M	109 (80)	4,9	129	A



Marca
Modelo
y Versión

Cilindrada
(cm³)
Cambio (°)
Potencia
CV (kW)
Consumo
(l/100km)
Emisión CO₂
(g/km)
Clasificación
Por consumo

Marca
Modelo
y Versión

Cilindrada
(cm³)
Cambio (°)
Potencia
CV (kW)
Consumo
(l/100km)
Emisión CO₂
(g/km)
Clasificación
Por consumo

Peugeot

Peugeot 308 SW URBAN 1.6 HDI 90	1560	M	90 (66)	4,7	125	A
Peugeot 4007 PREMIUM 2.2 HDI 156 FAP 7 PLAZAS	2179	M	156 (115)	7,2	191	D
Peugeot 4007 SPORT PACK 2.2 HDI 156 FAP 7 PLAZAS	2179	M	156 (115)	7,3	194	D
Peugeot 407 COUPÉ / PACK 2.7 V6 HDI 204 FAP AUTOM.	2720	A	204 (150)	8,5	225	E
Peugeot 407 CONFORT / SPORT 1.6 HDI 110 FAP	1560	M	109 (80)	5,3	140	A
Peugeot 407 COUPÉ / COUPÉ PACK 2.0 HDI 136 FAP	1997	M	136 (100)	5,9	156	A
Peugeot 407 PREMIUM V6 HDI 204 FAP	2720	A	204 (150)	8,4	223	F
Peugeot 407 SPORT / PREMIUM 2.0 HDI 136 FAP	1997	M	136 (100)	5,9	155	B
Peugeot 407 SPORT / PREMIUM 2.0 HDI 136 FAP AUTOM.	1997	A	136 (100)	7,1	189	D
Peugeot 407 SPORT / PREMIUM 2.2 HDI 170 FAP	2179	M	170 (125)	6,1	159	B
Peugeot 407 SW CONFORT / SPORT 1.6 HDI 110 FAP	1560	M	109 (80)	5,3	140	A
Peugeot 407 SW PREMIUM 2.7 V6 HDI 204 FAP	2720	A	204 (150)	8,5	225	E
Peugeot 407 SW SPORT / PREMIUM 2.0 HDI 136 FAP	1997	M	136 (100)	6	159	B
Peugeot 407 SW SPORT / PREMIUM 2.0 HDI 136 FAP AUTOM.	1997	A	136 (100)	7,2	192	D
Peugeot 407 SW SPORT / PREMIUM 2.2 HDI 170 FAP	2179	M	170 (125)	6,2	165	B
Peugeot 607 2.0 HDI Titania/ Marfil / PACK	1997	M	136 (100)	6,1	162	B
Peugeot 607 2.2 HDI Titania/ Marfil / PACK	2179	M	170 (125)	6,4	170	B
Peugeot 607 2.7 HDI Autom Titania/ Marfil / PACK	2720		204 (150)	8,4	223	E
Peugeot 807 CONFORT / PREMIUM 2.0 HDI 120	1997	M	120 (88)	6,9	182	C
Peugeot 807 PREMIUM / EXECUTIVE 2.0 HDI 136 FAP	1997	M	136 (100)	7,1	188	C
Peugeot 807 PREMIUM / EXECUTIVE 2.0 HDI 170 FAP	2179	M	170 (125)	7,2	191	D
Peugeot 807 PREMIUM / EXECUTIVE 2.2 HDI 170 Autom.	2179	A	170 (125)	8,2	218	E
Peugeot Bipper Tepee Basic 1.4 HDi 70	1399	M	68 (50)	4,5	119	B
Peugeot Bipper Tepee Confort 1.4 HDi 70	1399	M	68 (50)	4,5	119	B
Peugeot Bipper Tepee Outdoor 1.4 HDi 70	1399	M	68 (50)	4,5	119	B
Peugeot Bipper Tepee Outdoor 1.4 HDi 70 2-TRONIC	1399	AS	68 (50)	4,5	119	B
Peugeot Expert VAGABOND L1 140	1997	M	136 (100)	7,5	200	C
Peugeot Expert VAGABOND L2 140	1997	M	136 (100)	7,5	200	B

Peugeot

Peugeot Nueva Boxer COMBI 8/9 pl 330 L1H1 2.2 HDI 100	2198	M	100,64 (74)	7,3	193	B
Peugeot Nueva Boxer COMBI 8/9 pl 330 L1H1 2.2 HDI 120	2198	M	119,68 (88)	8,3	219	C
Peugeot Nueva Boxer COMBI 8/9 pl 333 L2H2 2.2 HDI 120	2198	M	119,68 (88)	8,5	224	B
Peugeot Nueva Boxer COMBI 8/9 pl 333 L2H2 3.0 HDI 160	2999	M	157,76 (116)	8,2	216	A
Peugeot Nueva Boxer COMBI MIXTO 5/6 pl 330 L1H1 2.2 HDI 100	2198	M	100,64 (74)	7,3	193	B
Peugeot Nueva Boxer COMBI MIXTO 5/6 pl 330 L1H1 2.2 HDI 120	2198	M	119,68 (88)	8,3	219	C
Peugeot Nueva Boxer COMBI MIXTO 5/6 pl 333 L2H2 2.2 HDI 120	2198	M	119,68 (88)	8,5	224	B
Peugeot Nueva Boxer COMBI MIXTO 5/6 pl 333 L2H2 3.0 HDI 160	2999	M	157,76 (116)	8,2	216	A
Peugeot Nueva Boxer MINIBUS 14pl 440 L3H2 3.0 HDI 160	2999	M	158 (116)	8,6	226	A
Peugeot Nueva Boxer MINIBUS 17pl 440 L4H2 3.0 HDI 160	2999	M	158 (116)	8,9	235	A
Peugeot Nueva Boxer MINIBUS 9pl 330 L1H1 2.2 HDI 120	2198	M	119,68 (88)	8,9	235	C
Peugeot Nueva Boxer MINIBUS 9pl 330 L1H1 2.2 HDI 160	2999	M	157,76 (116)	8,6	226	C
Peugeot Nueva Boxer MINIBUS 9pl 333 L2H2 2.2 HDI 120	2198	M	119,68 (88)	8,9	235	B
Peugeot Nueva Boxer MINIBUS 9pl 333 L2H2 2.2 HDI 160	2999	M	157,76 (116)	8,6	226	B
Peugeot Nueva Expert BUSINESS 8/9pl L1 2.0 HDI 120	1997	M	120 (88)	7,5	198	C
Peugeot Nueva Expert BUSINESS 8/9pl L1 2.0 HDI 140	1997	M	136 (100)	7,6	200	C
Peugeot Nueva Expert BUSINESS 8/9pl L2 2.0 HDI 120	1997	M	120 (88)	7,5	198	B
Peugeot Nueva Expert BUSINESS 8/9pl L2 2.0 HDI 140	1997	M	136 (100)	7,6	200	B
Peugeot Nueva Expert Combi 8/9 L1 pl 1.6 HDI 90	1560	M	90 (66)	7,5	198	C
Peugeot Nueva Expert Combi 8/9 L2 pl 1.6 HDI 90	1560	M	90 (66)	7,5	198	B
Peugeot Nueva Expert Combi 8/9 pl L1 2.0 HDI 120	1997	M	120 (88)	7,5	198	C
Peugeot Nueva Expert Combi 8/9 pl L1 2.0 HDI 140	1997	M	136 (100)	7,6	200	C
Peugeot Nueva Expert Combi 8/9 pl L2 2.0 HDI 120	1997	M	120 (88)	7,5	198	B
Peugeot Nueva Expert Combi 8/9 pl L2 2.0 HDI 140	1997	M	136 (100)	7,6	200	B
Peugeot Nueva Expert Combi Mixto 5/6 pl L1 1.6 HDI 90	1560	M	89,76 (66)	7,2	191	C
Peugeot Nueva Expert Combi Mixto 5/6 pl L1 2.0 HDI 120	1997	M	119,68 (88)	7,2	194	C
Peugeot Nueva Expert Combi Mixto 5/6 pl L1 2.0 HDI 140	1997	M	136 (100)	7,4	196	C
Peugeot Nueva Expert Combi Mixto 5/6 pl L2 1.6 HDI 90	1560	M	89,76 (66)	7,5	198	B



Marca
Modelo
y Versión

Cilindrada
(cm³)
Cambio (*)
Potencia
CV (kW)
Consumo
(l/100km)
Emisión CO₂
(g/km)
Clasificación
Por consumo

Marca
Modelo
y Versión

Cilindrada
(cm³)
Cambio (*)
Potencia
CV (kW)
Consumo
(l/100km)
Emisión CO₂
(g/km)
Clasificación
Por consumo

Peugeot

Peugeot Nueva Expert Combi Mixto 5/6 pl L2 2.0 HDI 120	1997	M	119,68 (88)	7,4	196	B
Peugeot Nueva Expert Combi Mixto 5/6 pl L2 2.0 HDI 140	1997	M	136 (100)	7,5	198	B
Peugeot Nueva Expert PREMIUM 5/9pl L1 2.0 HDI 120	1997	M	120 (88)	7,5	198	C
Peugeot Nueva Expert PREMIUM 5/9pl L1 2.0 HDI 140	1997	M	136 (100)	7,6	200	C
Peugeot Nueva Expert PREMIUM 5/9pl L2 2.0 HDI 120	1997	M	120 (88)	7,5	198	B
Peugeot Nueva Expert PREMIUM 5/9pl L2 2.0 HDI 140	1997	M	136 (100)	7,6	200	B
Peugeot Nueva Expert PREMIUM L1 pl 1.6 HDI 90	1560	M	90 (66)	7,5	198	C
Peugeot Nueva Expert PREMIUM L2 pl 1.6 HDI 90	1560	M	90 (66)	7,5	198	B
Peugeot Nueva Partner Combi Plus 1.6i 110	1587	M	110 (81)	7,5	177	G
Peugeot Nueva Partner Totem 1.4i 75	1360	M	75 (55)	7,4	175	G
Peugeot Partner Partner Origin Combi 1.6 HDi 75	1560	M	75 (55)	5,4	140	C
Peugeot Partner Partner Tepee Confort 1.6 HDi 75	1560	M	75 (55)	5,7	150	C
Peugeot Partner Partner Tepee Confort 1.6 HDi 90	1560	M	90 (66)	5,7	150	C
Peugeot Partner Partner Tepee Outdoor 1.6 HDi 110 FAP	1560	M	109 (80)	5,6	147	C
Peugeot Partner Partner Tepee Outdoor 1.6 HDi 90	1560	M	90 (66)	5,7	150	C
Peugeot Partner Partner Tepee Premium 1.6 HDi 110 FAP	1560	M	109 (80)	5,6	147	C
Peugeot Partner Partner Tepee Premium 1.6 HDi 75	1560	M	75 (55)	5,7	150	C
Peugeot Partner Partner Tepee Premium 1.6 HDi 90	1560	M	90 (66)	5,7	150	C

Renault

Renault Clío II 1.5 dCi 65cv 3/5puertas	1461	M	64 (47)	4,4	115	C
Renault Clío III 1.5 dCi - 105cv 3/5puertas	1461	M	106 (78)	4,6	123	C
Renault Clío III 1.5 dCi - 70cv 3/5puertas	1461	M	68 (50)	4,5	120	C
Renault Clío III 1.5 dCi - 85cv 3/5puertas	1461	M	86 (63)	4,4	117	C
Renault Clío III Grand Tour 1.5 dCi - 85 CV	1461	M	86 (63)	4,4	117	B
Renault Clío III Grand Tour 1.5 dCi - 105 CV BVM6	1461	m	106 (78)	4,6	123	B
Renault Clío III Grand Tour 1.5 dCi - 70 CV	1461	M	68 (560)	4,5	120	B
Renault Espace 2.0 dCi 130 cv	1995	M	130,56 (96)	7,2	191	C

Renault

Renault Espace 2.0 dCi 150 cv	1995	M	149,6 (110)	7,2	191	C
Renault Espace 2.0 dCi 150 cv- Automático	1995	A	150 (110)	8,2	217	E
Renault Espace 2.0 dCi 175 cv	1995	M	173 (127)	7,3	193	D
Renault Espace 2.0 dCi 175 cv Automático	1995	A	172,72 (127)	8,2	217	E
Renault Grand Espace 2.0 dCi 150 cv	1995	M	149,6 (110)	7,4	196	C
Renault Grand Espace 2.0 dCi 150 cv- Automático	1995	A	150 (110)	8,2	217	D
Renault Grand Espace 2.0 dCi 175 cv	1995	M	173 (127)	7,5	198	C
Renault Grand Espace 2.0 dCi 175 cv Automático	1995	A	172,72 (127)	8,2	217	D
Renault Grand Modus 1,5 dCi - 105 CV BVM6	1461	M	106 (78)	4,7	124	C
Renault Grand Modus 1.5 dCi 65 cv	1461	M	65 (48)	4,6	120	B
Renault Kangoo 1.5 dCi 60 cv	1461	M	61,2 (45)	5,4	144	D
Renault Kangoo 1.5 dCi 70 cv	1461	M	68 (50)	5,5	147	D
Renault Kangoo 1.5 dCi 85 cv	1461	M	84,32 (62)	5,3	139	D
Renault Kangoo Nuevo 1.5 dCi 105 CV	1461	M	106 (78)	5,5	146	C
Renault Kangoo Nuevo 1.5 dCi 70 CV	1461	M	68 (50)	5,2	138	B
Renault Kangoo Nuevo 1.5 dCi 85CV	1461	M	86 (63)	5,3	140	B
Renault Koleos 2.0 dCi 150 cv 4x2	1995	M	150 (110)	6,8	179	D
Renault Koleos 2.0 dCi 150 cv 4x4	1995	M	150 (100)	7,3	191	D
Renault Koleos 2.0 dCi 150cv 4x4 Automático	1995	A	150 (110)	7,9	209	E
Renault Koleos 2.0 dCi 175 cv 4x4	1995	M	173 (127)	7,5	197	E
Renault Laguna Coupe 2.0 dCi 150cv	1995	M	150 (110)	6	157	B
Renault Laguna Coupe 2.0 dCi 180cv 4RD	1995	M	178 (131)	6,5	172	C
Renault Laguna Grand Tour III 1.5 dCi 110 cv	1461	M	110 (81)	5	133	A
Renault Laguna Grand Tour III 2.0 dCi 130 cv	1995	M	131 (96)	6	159	B
Renault Laguna Grand Tour III 2.0 dCi 150 cv	1995	M	150 (110)	6	159	B
Renault Laguna Grand Tour III 2.0 dCi 150 cv - Automático	1995	A	150 (110)	7,1	188	C
Renault Laguna Grand Tour III 2.0 dCi 175 cv	1995	M	173 (127)	6,5	171	C
Renault Laguna Grand Tour III 2.0 dCi 180 cv - GT	1995	M	178 (131)	6,7	177	C



Marca
Modelo
y Versión

Cilindrada
(cm³)
Cambio (*)
Potencia
CV (kW)
Consumo
(l/100km)
Emisión CO₂
(g/km)
Clasificación
Por consumo

Marca
Modelo
y Versión

Cilindrada
(cm³)
Cambio (*)
Potencia
CV (kW)
Consumo
(l/100km)
Emisión CO₂
(g/km)
Clasificación
Por consumo

Renault

Renault Laguna III 1.5 dCi 110 cv	1461	M	110 (81)	4,9	130	A
Renault Laguna III 2.0 dCi 130 cv	1995	M	131 (96)	6	157	B
Renault Laguna III 2.0 dCi 150 cv	1995	M	150 (110)	6	157	B
Renault Laguna III 2.0 dCi 150 cv - Automático	1995	A	150 (110)	7	185	D
Renault Laguna III 2.0 dCi 175 cv	1995	M	173 (127)	6,4	170	C
Renault Laguna III 2.0 dCi 180 cv - GT	1995	M	178 (131)	6,5	172	C
Renault Master Combi6 CN 2.5 dCi 100cv	2464	M	100,64 (74)	8,7	230	D
Renault Master Combi6 CN 2.5 dCi 120cv	2464	M	119,68 (88)	8,7	230	D
Renault Master Combi6 CN 2.5 dCi 150cv	2464	M	145,52 (107)	8,9	235	D
Renault Master Combi6 MS 2.5 dCi 120cv	2464	M	119,68 (88)	8,8	232	B
Renault Master Combi6 MS 2.5 dCi 150cv	2464	M	145,52 (107)	9	238	B
Renault Master Combi6 MS Quick Shift 2.5 dCi 150cv	2464	A	145,52 (107)	8,5	225	B
Renault Master Combi9 CN 2.5 dCi 120cv	2464	M	119,68 (88)	8,7	230	D
Renault Master Combi9 CN 2.5 dCi 150cv	2464	M	145,52 (107)	8,9	235	D
Renault Master Combi9 MS 2.5 dCi 120cv	2464	M	119,68 (88)	8,8	232	B
Renault Master Combi9 MS 2.5 dCi 150cv	2464	M	145,52 (107)	9	238	B
Renault Master Combi9 MS Quick Shift 2.5 dCi 150cv	2464	A	145,52 (107)	8,5	225	B
Renault Master Minibús 2.5 dCi 120cv	2464	M	119,68 (88)	8,9	237	D
Renault Master Minibús 2.5 dCi 150cv	2464	M	145,52 (107)	9,1	240	D
Renault Megane Berlina 1.5 dCi 105 cv 3/5puertas	1461	M	106 (78)	4,5	120	A
Renault Megane Berlina 1.5 dCi 105 cv 5P Op. Techo Panorámico	1461	M	106 (78)	4,7	124	B
Renault Megane Berlina 1.5 dCi 85 cv 3/5puertas	1461	M	82 (60)	4,4	117	A
Renault Megane Berlina 1.9 dCi 130 cv Automático 5P	1870	A	130,56 (96)	6,6	175	E
Renault Megane Berlina 1.9 dCi 130 cv sin FAP 3/5puertas	1870	M	131 (96)	5,5	145	C
Renault Megane Berlina G.T. 2.0 dCi 150 cv 3/5puertas	1995	M	150 (110)	5,5	146	C
Renault Megane Berlina Sport 2.0 dCi 175cv 3/5puertas	1995	M	173 (127)	6,3	165	D
Renault Megane Coupe-cabriolet 1.5 dCi 105 cv	1461	M	106,08 (78)	5	133	B
Renault Megane Coupe-cabriolet 1.9 dCi 130 cv Automático	1870	A	130,56 (96)	6,8	180	E

Renault

Renault Megane Coupe-cabriolet 1.9 dCi 130 cv sin FAP	1870	M	130,56 (96)	5,7	151	C
Renault Megane Coupe-cabriolet 2.0 dCi 150 cv	1995	M	149,6 (110)	5,7	151	C
Renault Megane Gran Scenic 5P 1.5 dCi 105 cv	1461	M	106,08 (78)	5,2	137	B
Renault Megane Gran Scenic 5P 1.9 dCi 130 cv sin FAP	1870	M	131 (96)	6	159	C
Renault Megane Gran Scenic 5P 2.0 dCi 150 cv	1995	M	149,6 (110)	5,8	154	C
Renault Megane Gran Scenic 5P 2.0 dCi 150 cv Automático	1995	A	149,6 (110)	7,2	190	E
Renault Megane Gran Scenic 7P 1.5 dCi 105 cv	1461	M	106 (78)	5,4	140	B
Renault Megane Gran Scenic 7P 1.9 dCi 130 cv Automático	1870	A	130,56 (96)	7,1	188	D
Renault Megane Gran Scenic 7P 1.9 dCi 130 cv sin FAP	1870	M	131 (96)	6	159	C
Renault Megane Gran Scenic 7P 2.0 dCi 150 cv	1995	M	149,6 (110)	5,8	154	C
Renault Megane Gran Scenic 7P 2.0 dCi 150 cv Automático	1995	A	149,6 (110)	7,2	190	E
Renault Megane Grand tour 1.5 dCi 105 cv	1461	M	106 (78)	4,7	124	A
Renault Megane Grand tour 1.5 dCi 85 cv	1461	M	85,68 (63)	4,4	117	A
Renault Megane Grand tour 1.9 dCi 130 cv Automático	1870	A	130,56 (96)	6,6	175	D
Renault Megane Grand tour 1.9 dCi 130 cv Automático Op. Techo Panorámico	1870	A	131 (96)	6,8	180	D
Renault Megane Grand tour 1.9 dCi 130 cv sin FAP	1870	M	130,56 (96)	5,7	151	C
Renault Megane Grand tour 2.0 dCi 150 cv	1995	M	149,6 (110)	5,5	146	B
Renault Megane Scenic 1.5 dCi 105 cv	1461	M	106 (78)	5,2	138	B
Renault Megane Scenic 1.5 dCi 85 cv	1461	M	86 (63)	5,1	135	B
Renault Megane Scenic 1.9 dCi 130 cv Automático	1870	A	130,56 (96)	7,1	188	E
Renault Megane Scenic 1.9 dCi 130 cv sin FAP	1870	M	131 (96)	6	159	C
Renault Megane Scenic 2.0 dCi 150 cv	1995	M	150 (110)	5,8	154	C
Renault Megane Scenic 2.0 dCi 150 cv Automático	1995	A	149,6 (110)	7	186	E
Renault Megane Sedán 1.5 dCi 105 cv	1461	M	106,08 (78)	4,7	124	A
Renault Megane Sedán 1.5 dCi 85 cv Base	1461	M	86 (63)	4,4	117	A
Renault Megane Sedán 1.5 dCi 85 cv Confort o Luxe	1461	M	86 (63)	4,7	124	A
Renault Megane Sedán 1.9 dCi 130 cv Automático	1870	A	130,56 (96)	6,6	175	D
Renault Megane Sedán 1.9 dCi 130 cv sin FAP	1870	M	131 (96)	5,6	149	B



Marca
Modelo
y Versión

Cilindrada
(cm³)
Cambio (*)
Potencia
CV (kW)
Consumo
(l/100km)
Emisión CO₂
(g/km)
Clasificación
Por consumo

Renault

Renault Megane Sedán 2.0 dCi 150 cv	1995	M	149,6 (110)	5,5	146	B
Renault Trafic Combi 2.0 dCi 115 cv 6P CN	1995	M	114,24 (84)	8,2	220	D
Renault Trafic Combi 2.0 dCi 115 cv 6P LN	1995	M	114,24 (84)	8,4	224	C
Renault Trafic Combi 2.0 dCi 115 cv 9P CN	1995	M	114,24 (84)	8,2	220	D
Renault Trafic Combi 2.0 dCi 115 cv 9P LN	1995	M	114,24 (84)	8,4	224	C
Renault Trafic Combi 2.0 dCi 90 cv CN	1995	M	89,76 (66)	8,2	220	D
Renault Trafic Combi 2.5 dCi 150 cv 6P CN	2464	M	145,52 (107)	8,8	232	E
Renault Trafic Combi 2.5 dCi 150 cv 6P CN Quick Shift	2464	A	145,52 (107)	8,3	218	D
Renault Trafic Combi 2.5 dCi 150 cv 6P LN	2464	M	145,52 (107)	8,8	232	D
Renault Trafic Combi 2.5 dCi 150 cv 9P CN	2464	M	145,52 (107)	8,8	232	E
Renault Trafic Combi 2.5 dCi 150 cv 9P LN	2464	M	145,52 (107)	8,8	232	D
Renault Trafic Generation 2.0 dCi 115 cv	1995	M	114,24 (84)	8,6	228	E
Renault Trafic Generation 2.5 dCi 150 cv	2464	M	145,52 (107)	8,9	236	E
Renault Trafic Generation 2.5 dCi 150cv Quick Shift	2464	A	145,52 (107)	8,5	225	E
Renault Trafic Passenger 2.0 dCi 115 cv	1995	M	114,24 (84)	8,4	224	D
Renault Trafic Passenger 2.5 dCi 150 cv	2464	M	145,52 (107)	8,8	232	E
Renault Trafic Passenger 2.5 dCi 150cv Quick Shift	2464	A	145,52 (107)	8,3	218	D
Renault Twingo II 1.5 dCi 65 cv	1461	M	64 (47)	4,3	113	C
Renault Vel Satis 2.0 dCi 150cv	1995	M	149,6 (110)	7,3	194	C
Renault Vel Satis 2.0 dCi 175cv	1995	M	173 (127)	7,3	194	C
Renault Vel Satis 2.2 dCi automático	2188	A	138,72 (102)	8,6	226	E

Saab

Saab 9-3 1.9 TiD Cabrio 150cv aut6	1910	A	149,6 (110)	7	189	D
Saab 9-3 1.9TiD Sport Hatch 120cv FP man6	1910	M	119,68 (88)	5,5	149	B
Saab 9-3 1.9TiD Sport Hatch 150cv aut6	1910	A	149,6 (110)	6,7	179	D
Saab 9-3 1.9TiD Sport Hatch 150cv man6	1910	M	149,6 (110)	5,9	159	C
Saab 9-3 1.9TiD Sport Sedan 150cv aut6	1910	A	149,6 (110)	6,6	177	D

Saab

Saab 9-3 1.9TiD Sport Sedan FP 120cv man6	1910	M	119,68 (88)	5,4	147	B
Saab 9-3 CABRIO 1,9 TiD MAN 150 CV	1910	M	150 (110)	5,9	157	B
Saab 9-3 CABRIO 1,9 TTiD AUTO 180 CV	1910	A	180 (132)	6,9	184	D
Saab 9-3 CABRIO 1,9 TTiD MAN 180 CV	1910	M	180 (132)	5,8	154	B
Saab 9-3 SPORT HATCH TTiD AUTO 180 CV	1910	A	180 (132)	6,9	182	D
Saab 9-3 SPORT HATCH TTiD MAN 180 CV	1910	M	180 (132)	5,8	154	B
Saab 9-3 SPORT SEDAN 1,9 TiD MAN 150 CV	1910	M	150 (110)	5,7	157	B
Saab 9-3 SPORT SEDAN TTiD AUTO 180 CV	1910	A	180 (132)	6,7	177	C
Saab 9-3 SPORT SEDAN TTiD MAN 180 CV	1910	M	180 (132)	5,6	149	B
Saab 9-5 1.9TiD Sedan 150cv aut	1910	A	149,6 (110)	7,4	199	D
Saab 9-5 1.9TiD Sedan 150cv man	1910	M	149,6 (110)	6,4	174	C
Saab 9-5 1.9TiD Wagon 150cv aut	1910	A	149,6 (110)	7,6	204	D
Saab 9-5 1.9TiD Wagon 150cv man	1910	M	149,6 (110)	6,8	184	C

Santana

Santana Santana 300 3 Puertas, Hdi, 16V, techo metálico, lona o resina	1560	M	89,76 (66)	5,7	149	F
Santana Santana 350 5 Puertas, Hdi, 16V	1560	M	89,76 (66)	5,7	149	E

Seat

Seat ALHAMBRA 1.9 TDI AUT. 5V	1896	AS	115,6 (85)	7,4	196	D
Seat ALHAMBRA 1.9 TDI MAN. 6V	1896	M	115,6 (85)	6,5	172	C
Seat ALHAMBRA 2.0 TDI MAN. 6V	1968	M	140,08 (103)	6,6	175	C
Seat ALHAMBRA 2.0 TDI MAN. 6V	1968	M	136 (100)	6,6	175	C
Seat ALHAMBRA 4MOTION 1.9 TDI MAN. 6V	1896	M	115,6 (85)	7,1	188	D
Seat ALHAMBRA ECOMOTIVE 2.0 TDI MAN. 6V	1968	M	140 (103)	6	159	B
Seat ALTEA 1.9 TDI AUT. 6V	1896	AS	105 (77)	6	159	D
Seat ALTEA 1.9 TDI MAN. 5V	1896	M	105 (77)	5,4	145	C
Seat ALTEA 2.0 TDI AUT. 6V	1968	AS	140 (103)	6	160	D



Marca
Modelo
y Versión

Cilindrada
(cm³)
Cambio (*)
Potencia
CV (kW)
Consumo
(l/100km)
Emisión CO₂
(g/km)
Clasificación
Por consumo

Seat

Seat ALTEA 2.0 TDI MAN. 6V	1968	M	140,08 (103)	5,8	157	C
Seat ALTEA 2.0 TDI MAN. 6V	1968	M	170 (125)	6,2	167	D
Seat ALTEA 4 FREETRACK 2.0 TDI MAN. 6V	1968	M	140 (103)	6,5	171	D
Seat ALTEA 4 FREETRACK 2.0 TDI MAN. 6V	1968	M	170 (125)	6,8	179	D
Seat ALTEA FREETRACK 2.0 TDI MAN. 6V	1968	M	140 (103)	6,1	163	C
Seat ALTEA XL 1.9 TDI AUT. 6V	1896	AS	105 (77)	6	159	C
Seat ALTEA XL 1.9 TDI MAN. 5V	1896	M	104,72 (77)	5,4	145	B
Seat ALTEA XL 2.0 TDI MAN. 6V	1968	M	140 (103)	6	160	C
Seat ALTEA XL 2.0 TDI MAN. 6V	1968	M	170 (125)	6,3	168	D
Seat ALTEA XL 2.0 TDI AUT. 6V	1968	AS	140 (103)	6,4	172	D
Seat CORDOBA 1.4 TDI MAN 5V	1422	M	80 (59)	4,6	119	B
Seat CORDOBA 1.4 TDI MAN 5V	1422	M	69 (51)	4,7	125	B
Seat CORDOBA 1.9 TDI MAN. 5V	1896	M	100,64 (74)	4,9	132	B
Seat CORDOBA 1.9 TDI MAN. 6V	1896	M	131 (96)	5,2	139	C
Seat IBIZA 1.4 TDI MAN 5V	1422	M	80 (59)	4,6	118	C
Seat IBIZA 1.4 TDI MAN 5V	1422	M	69 (51)	4,7	119	C
Seat IBIZA 1.9 TDI MAN. 5V	1896	M	100,64 (74)	4,9	132	C
Seat IBIZA 1.9 TDI MAN. 6V	1896	M	131 (96)	5,2	139	D
Seat IBIZA 1.9 TDI MAN. 6V	1896	M	160 (118)	5,5	146	D
Seat IBIZA ECOMOTIVE 1.4 TDI MAN. 5V	1422	M	80 (59)	3,8	99	A
Seat IBIZA NUEVO 1.4 TDI MAN. 5V	1422	M	80 (59)	4,3	114	B
Seat IBIZA NUEVO 1.9 TDI MAN. 5V	1896	M	90 (66)	4,5	119	B
Seat IBIZA NUEVO 1.9 TDI MAN. 5V	1896	M	105 (77)	4,5	119	B
Seat LEON 1.9 TDI AUT. 6V	1896	AS	105 (77)	5,8	154	C
Seat LEON 1.9 TDI MAN. 5V	1896	M	105 (77)	5	135	B
Seat LEON 1.9 TDI MAN. 5V	1896	M	104,72 (77)	5,3	142	B
Seat LEON 2.0 TDI AUT. 6V	1968	AS	140 (103)	5,8	157	C
Seat LEON 2.0 TDI MAN. 6V	1968	M	170 (125)	6	159	D

Marca
Modelo
y Versión

Cilindrada
(cm³)
Cambio (*)
Potencia
CV (kW)
Consumo
(l/100km)
Emisión CO₂
(g/km)
Clasificación
Por consumo

Seat

Seat LEON 2.0 TDI MAN. 6V	1968	M	140 (103)	5,6	147	C
Seat LEON ECOMOTIVE 1.9 TDI MAN. 5V	1896	M	105 (77)	4,5	119	A
Seat TOLEDO 1.9 TDI AUT. 6V	1896	as	105 (77)	6	159	C
Seat TOLEDO 1.9 TDI MAN. 5V	1896	M	105 (77)	5,4	145	B
Seat TOLEDO 2.0 TDI AUT. 6V	1968	AS	140 (103)	6	160	C
Seat TOLEDO 2.0 TDI AUT. 6V	1968	AS	140 (103)	6,4	172	D
Seat TOLEDO 2.0 TDI MAN. 6V	1968	M	140,08 (103)	5,8	157	C
Seat TOLEDO 2.0 TDI MAN. 6V	1968	M	170 (125)	6,2	167	C

Skoda

Skoda FABIA 1.4 TDI MAN. 5V	1422	M	80,24 (59)	4,6	120	C
Skoda FABIA COMBI 1.9 TDI MAN. 5V	1896	M	100,64 (74)	4,9	129	C
Skoda FABIA SEDAN 1.4 TDI MAN. 5V	1422	M	80,24 (59)	4,6	120	B
Skoda FABIA SEDAN 1.4 TDI MAN. 5V	1422	M	69,36 (51)	4,7	124	B
Skoda FABIA SEDAN 1.9 TDI MAN. 5V	1896	M	100,64 (74)	4,9	129	C
Skoda FABIA STATION WAGON 1.4 TDI MAN. 5V	1422	M	69 (51)	4,8	127	C
Skoda FABIA (NUEVO) 1.4 TDI MAN. 5V	1422	M	80 (59)	4,6	120	C
Skoda FABIA (NUEVO) 1.4 TDI MAN. 5V	1422	M	69,36 (51)	4,8	127	C
Skoda FABIA (NUEVO) 1.9 TDI MAN. 5V	1896	M	104,72 (77)	4,9	129	C
Skoda FABIA (NUEVO) GREEN LINE 1.4 TDI MAN. 5V	1422	M	80 (59)	4,1	109	B
Skoda FABIA (NUEVO) GREEN LINE STATION WAGON 1.4 TDI MAN. 5V	1442	M	80 (59)	4,1	109	A
Skoda FABIA (NUEVO) STATION WAGON 1.4 TDI MAN. 5V	1422	M	80 (59)	4,6	120	B
Skoda FABIA (NUEVO) STATION WAGON 1.4 TDI MAN. 5V	1422	M	69 (51)	4,8	127	C
Skoda FABIA (NUEVO) STATION WAGON 1.9 TDI MAN. 5V	1896	M	105 (77)	4,9	129	C
Skoda OCTAVIA 1.9 TDI MAN. 5V	1896	M	100,64 (74)	5,1	135	B
Skoda OCTAVIA COMBI 1.9 TDI MAN. 5V	1896	M	100,64 (74)	5,1	135	B
Skoda OCTAVIA (NUEVO) 2.0 TDI AUT. 6V	1968	AS	170 (125)	6	159	C
Skoda OCTAVIA (NUEVO) 2.0 TDI MAN. 6V	1968	M	170 (125)	5,7	150	B

Marca
Modelo
y Versión

Cilindrada
(cm³)
Cambio (°)
Potencia
CV (kW)
Consumo
(l/100km)
Emisión CO₂
(g/km)
Clasificación
Por consumo

Skoda

Skoda OCTAVIA (NUEVO) COMBI 2.0 TDI AUT. 6V	1968	AS	170 (125)	6	159	C
Skoda OCTAVIA (NUEVO) COMBI 2.0 TDI MAN. 6V	1968	M	170 (125)	5,9	155	C
Skoda ROOMSTER 1.4 TDI MAN. 5V	1422	M	69,36 (51)	5,3	139	C
Skoda ROOMSTER 1.4 TDI MAN. 5V	1422	M	80,24 (59)	5,1	135	C
Skoda ROOMSTER 1.9 TDI MAN. 5V	1896	M	104,72 (77)	5,3	139	C
Skoda SUPERB 1.9 TDI MAN. 5V	1896	M	105 (77)	5,8	153	B
Skoda SUPERB 1.9 TDI MAN. 5V	1896	M	115,6 (85)	5,8	153	B
Skoda SUPERB 2.0 TDI MAN. 6V	1968	M	140,08 (103)	6,3	170	C
Skoda SUPERB 2.5 TDI AUT. 5V	2496	AS	163 (120)	7,8	206	E
Skoda SUPERB 2.5 TDI MAN. 6V	2496	M	163,2 (120)	6,9	186	D
Skoda SUPERB (NUEVO) 2.0 TDI AUT. 6V	1968	AS	170 (125)	6,1	159	B
Skoda SUPERB (NUEVO) 2.0 TDI AUT. 6V	1968	AS	170 (125)	6,7	177	C
Skoda SUPERB (NUEVO) 2.0 TDI MAN. 6V	1968	M	170 (125)	5,8	153	B
Skoda SUPERB (NUEVO) 4X4 2.0 TDI MAN. 6V	1968	M	170 (125)	6,4	168	B
Skoda SUPERB (NUEVO) SPORT 2.0 TDI AUT. 6V	1968	AS	170 (125)	6,1	159	B
Skoda SUPERB (NUEVO) SPORT 2.0 TDI MAN. 6V	1968	M	170 (125)	5,8	153	B

Smart

Smart CDI Pure Cabrio CDI 45 CV	799	Otros	45 (33)	3,3	88	C
Smart CDI Pure Coupe CDI 45 CV	799	Otros	45 (33)	3,3	88	C

SsangYong

SsangYong ACTYON 200Xdi	1998	M	141,44 (104)	7,8	199	E
SsangYong ACTYON 200Xdi Aut.	1998	A	141,44 (104)	8,5	216	F
SsangYong ACTYON 200Xdi Limited / 200Xdi Premium	1998	M	141,44 (104)	7,8	199	E
SsangYong ACTYON 200Xdi Limited Aut. / 200Xdi Premium Aut.	1998	A	141,44 (104)	8,5	216	F
SsangYong KYRON 200Xdi (08)	1998	M	141 (104)	7,5	191	D
SsangYong KYRON 200Xdi Auto (08)	1998	A	141 (104)	8,7	222	E

Marca
Modelo
y Versión

Cilindrada
(cm³)
Cambio (°)
Potencia
CV (kW)
Consumo
(l/100km)
Emisión CO₂
(g/km)
Clasificación
Por consumo

SsangYong

SsangYong KYRON 200Xdi Limited / 200Xdi Premium	1998	M	141,44 (104)	8,1	206	E
SsangYong KYRON 200Xdi Limited Aut. / 200Xdi Premium Aut.	1998	A	141,44 (104)	8,7	232	E
SsangYong KYRON 200Xdi Premium Aut. (08)	1998	A	141 (104)	8,7	222	E
SsangYong KYRON 200Xdi Premium/Limited (08)	1998	M	141 (104)	7,5	191	D
SsangYong KYRON 270Xdi Limited (08)	2696	M	165 (121)	8,6	220	E
SsangYong KYRON 270Xdi Limited Aut.(08) / 270Xdi Premium Aut.(08)	2696	A	165 (121)	9	230	F
SsangYong REXTON II 270Xdi Limited 5/7 Plazas / 270 Xdi Premium 5/7 Plazas	2696	M	164,56 (121)	9	232	F
SsangYong REXTON II 270Xdi Limited Aut.5/7 Plazas / 270Xdi Premium Aut. 5/7 Plazas	2696	A	186,32 (137)	9,2	233	F
SsangYong RODIUS 270Xdi / 270Xdi Limited / 270Xdi Aut. / 270Xdi Limited Aut.	2696	M	164,56 (121)	8,7	222	D
SsangYong RODIUS 270Xdi Limited Aut. (08) / 270Xdi Premium Aut. (08)	2696	A	165 (121)	9,7	247	E
SsangYong RODIUS 270Xdi Limited AWD	2696	M	164,56 (121)	9,3	238	D
SsangYong RODIUS 270Xdi Limited AWD Aut.	2696	A	164,56 (121)	9,8	249	E

Subaru

Subaru FORESTER 2.0 D	1998	M	147 (108)	6,4	170	C
Subaru LEGACY SEDAN 2.0 D	1998	M	150 (110)	5,6	148	B
Subaru LEGACY STATION WAGON 2.0 D	1998	M	150 (110)	5,7	151	B
Subaru OUTBACK 2.0 D	1998	M	150 (110)	5,8	153	B

Suzuki

Suzuki GRAND VITARA 1.9 DDiS 3P JX/JX-A/JX-E	1870	M	129 (95)	7,2	189	F
Suzuki GRAND VITARA 1.9 DDiS 3P JX/JX-A/JX-E (MC)	1870	M	129 (95)	7	183	F
Suzuki GRAND VITARA 1.9 DDiS 5P JLX/JLX-A//JLX-EL/JLX-ES (MC)	1870	M	129 (95)	7	185	E
Suzuki GRAND VITARA 1.9 DDiS 5P JLX/JLX-A/S.E./JLX-E/JLX-EL	1870	M	129 (95)	7,6	195	E
Suzuki GRAND VITARA 1.9 DDiS 5P JLX/JLX-A/S.E./JLX-E/JLX-EL	1870	M	129 (95)	7,4	191	E
Suzuki Jimny 1.5 DDiS JLX Techo metálico	1461	M	85,68 (63)	6,1	162	G
Suzuki Jimny Techo metálico, lona o resina	1461	M	85,68 (63)	6,1	162	G
Suzuki SPLASH 1.3 DIESEL GL/GLS	1248	M	75 (55)	4,5	120	C

Marca
Modelo
y Versión

Cilindrada
(cm³)
Cambio (")
Potencia
CV (kW)
Consumo
(l/100km)
Emisión CO₂
(g/km)
Clasificación
Por consumo

Suzuki

Suzuki SWIFT 1.3 DDiS GL/GLX 3/5P 4/5 plazas	1248	M	69 (51)	4,5	119	C
Suzuki SX4 1.6 DIESEL GL 4x2 5P OFF ROAD LINE	1560	M	90 (66)	5,3	139	C
Suzuki SX4 1.9 DDiS GL/GLX 4x4 5P OFF ROAD LINE	1910	M	120 (88)	6,4	170	E

Tata

Tata GRAN SAFARI 4x2 2.2L	2179	M	140 (103)	7,5	198	C
Tata GRAN SAFARI 4X4 2.2L	2179	M	140 (103)	7,5	198	C
Tata INDICA 1.4 71CV TD	1396	M	70,72 (52)	5,2	138	E
Tata INDIGO SW 1.4 71CV TD	1396	M	70,72 (52)	5,2	138	D
Tata XENON CABINA DOBLE 4X4 2.2L	2179	M	140 (103)	8,5	224	D
Tata XENON CABINA SENCILLA 4X2 2.2L	2179	M	140 (103)	8,5	224	E
Tata XENON CABINA SENCILLA 4X4 2.2L	2179	M	140 (103)	8,5	224	E

Toyota

Toyota Auris 1.4 3/5 p	1364	M	89,76 (66)	5	132	B
Toyota Auris 1.4 MMT 3/5 p	1364	AS	89,76 (66)	5	131	B
Toyota Auris 2.0 3/5 p	1998	M	126,48 (93)	5,4	144	C
Toyota Auris 2.2 3/5 p	2231	M	176,8 (130)	6,2	164	D
Toyota Avensis 2.0 126 cv sedan/berlina	1998	M	126,48 (93)	5,5	146	B
Toyota Avensis 2.0 126 cv wagon	1998	M	126,48 (93)	5,7	149	B
Toyota Avensis 2.2 150 cv sedan/berlina	2231	M	149,6 (110)	5,9	156	C
Toyota Avensis 2.2 150cv wagon	2231	M	149,6 (110)	6	158	C
Toyota Avensis 2.2 177 cv sedan/berlina	2231	M	176,8 (130)	6,1	161	C
Toyota Avensis 2.2 177 cv wagon	2231	M	176,8 (130)	6,2	163	C
Toyota Aygo 1.4 3/5 p	1398	M	54 (40)	4,1	109	C
Toyota Corolla 2007 1.4 MMT Sedan	1364	M	89,76 (66)	4,9	127	A
Toyota Corolla 2007 1.4 Sedan	1364	M	89,76 (66)	4,9	128	A
Toyota Corolla 2007 2.0 Sedan	1998	M	126,48 (93)	5,3	141	B

Marca
Modelo
y Versión

Cilindrada
(cm³)
Cambio (")
Potencia
CV (kW)
Consumo
(l/100km)
Emisión CO₂
(g/km)
Clasificación
Por consumo

Toyota

Toyota Corolla Verso 2.2 136 cv	2231	M	136 (100)	6,4	170	D
Toyota Corolla Verso 2.2 177 cv	2231	M	177 (130)	6,8	178	E
Toyota Land Cruiser 3p automatico VX-VXL	2982	A	172,72 (127)	8,9	236	G
Toyota Land Cruiser 3P manual GX	2982	M	172,72 (127)	9,1	240	G
Toyota Land Cruiser 3p manual VX-VXL	2982	M	172,72 (127)	9,1	240	G
Toyota Land Cruiser 5p automatico VX-VXL	2982	M	172,72 (127)	9	238	F
Toyota Land Cruiser 5P manual GX	2982	M	173 (127)	9,2	243	G
Toyota Land Cruiser 5p manual VX-VXL	2982	M	172,72 (127)	9,2	243	F
Toyota Land Cruiser 200 Diesel 4.5 V8	4461	A	286 (210)	10,2	270	E
Toyota RAV4 2.2 136 cv	2231	M	136 (100)	6,6	173	D
Toyota RAV4 2.2 177 cv	2231	M	177 (130)	7	185	D
Toyota Yaris 1.4 3/5 p	1364	M	89,76 (66)	4,5	119	C
Toyota Yaris 1.4 MMT 3/5 p	1364	AS	89,76 (66)	4,5	119	C

Volkswagen

Volkswagen CADDY 1.9 TDI AUT. 6V	1896	AS	105 (77)	6,7	177	D
Volkswagen CADDY 1.9 TDI MAN. 5V	1896	M	75 (55)	6	158	C
Volkswagen CADDY 1.9 TDI MAN. 5V	1896	M	105 (77)	6	159	C
Volkswagen CADDY 2.0 TDI MAN. 6V	1968	M	140 (103)	6,3	167	D
Volkswagen CADDY BLUE MOTION 1.9 TDI MAN. 5V	1896	M	105 (77)	5,7	149	C
Volkswagen CADDY MAXI 1.9 TDI AUT. 6V	1896	AS	105 (77)	6,8	180	C
Volkswagen CADDY MAXI 1.9 TDI MAN. 5V	1896	M	105 (77)	6,2	164	B
Volkswagen CADDY MAXI 2.0 TDI MAN. 6V	1968	M	140 (103)	6,3	167	B
Volkswagen CALIFORNIA 2.5 TDI AUT. 6V	2461	AS	131 (96)	9,5	249	E
Volkswagen CRAFTY 2.5 TDI AUT. 6V	2461	AS	136 (100)	10,1	266	B
Volkswagen CRAFTY 2.5 TDI AUT. 6V	2461	AS	108,8 (80)	9,5	250	B
Volkswagen CRAFTY 2.5 TDI AUT. 6V	2461	AS	108,8 (80)	9,9	261	B
Volkswagen CRAFTY 2.5 TDI AUT. 6V	2461	AS	136 (100)	9,7	255	B



Marca
Modelo
y Versión

Cilindrada
(cm³)
Cambio (°)
Potencia
CV (kW)

Consumo
(l/100km)
Emisión CO₂
(g/km)
Clasificación
Por consumo

Volkswagen

Volkswagen CRAFTER 2.5 TDI MAN. 6V	2461	M	88,4 (65)	9,9	261	B
Volkswagen CRAFTER 2.5 TDI MAN. 6V	2461	M	88,4 (65)	11,1	293	C
Volkswagen CRAFTER 2.5 TDI MAN. 6V	2461	M	109 (80)	9,7	256	B
Volkswagen CRAFTER 2.5 TDI MAN. 6V	2461	M	108,8 (80)	10,2	269	B
Volkswagen CRAFTER 2.5 TDI MAN. 6V	2461	M	136 (100)	9,9	262	B
Volkswagen CRAFTER 2.5 TDI MAN. 6V	2461	M	108,8 (80)	10,6	280	B
Volkswagen CRAFTER 2.5 TDI MAN. 6V	2461	M	136 (100)	10,4	274	B
Volkswagen CRAFTER 2.5 TDI MAN. 6V	2461	M	136 (100)	10,9	288	C
Volkswagen CRAFTER 2.5 TDI MAN. 6V	2461	M	163,2 (120)	9,8	258	B
Volkswagen CROS, FUN 1.9 TDI AUT. 6V	1896	AS	105 (77)	6,2	164	D
Volkswagen CROS, FUN 1.9 TDI MAN. 5V	1896	M	105 (77)	5,6	148	C
Volkswagen CROS, FUN 2.0 TDI AUT. 6V	1968	AS	140 (103)	6,6	174	E
Volkswagen CROS, FUN 2.0 TDI MAN. 6V	1968	M	140 (103)	5,9	156	D
Volkswagen EOS 2.0 TDI AUT. 6V	1968	AS	140 (103)	6,3	166	D
Volkswagen EOS 2.0 TDI MAN. 6V	1968	M	140 (103)	5,8	152	C
Volkswagen FOX 1.4 TDI MAN. 5V	1422	M	69,36 (51)	4,9	130	D
Volkswagen GOLF VARIANT 1.9 TDI AUT. 6V	1896	AS	104,72 (77)	6	159	C
Volkswagen GOLF VARIANT 1.9 TDI MAN. 5V	1896	M	104,72 (77)	5,2	137	B
Volkswagen GOLF VARIANT 1.9 TDI MAN. 5V	1896	M	105 (77)	4,6	122	A
Volkswagen GOLF VARIANT 2.0 TDI AUT. 6V	1968	AS	140 (103)	5,8	154	C
Volkswagen GOLF VARIANT 2.0 TDI MAN. 6V	1968	M	140,08 (103)	5,6	148	B
Volkswagen GOLF VARIANT 2.0 TDI MAN. 6V	1968	M	140 (103)	5,5	143	B
Volkswagen GOLF (V) 2.0 TDI AUT. 6V	1968	AS	140 (103)	5,4	142	C
Volkswagen GOLF (V) 2.0 TDI MAN. 5V	1968	M	110 (81)	4,9	128	B
Volkswagen GOLF (V) BLUE MOTION 2.0 TDI MAN. 5V	1968	M	110 (81)	4,5	119	A
Volkswagen GOLF PLUS 1.9 TDI AUT. 6V	1896	AS	104,72 (77)	6	159	D
Volkswagen GOLF PLUS 1.9 TDI MAN. 5V	1896	M	89,76 (66)	5,5	145	C
Volkswagen GOLF PLUS 1.9 TDI MAN. 5V	1896	M	104,72 (77)	5,4	143	C

Marca
Modelo
y Versión

Cilindrada
(cm³)
Cambio (°)
Potencia
CV (kW)

Consumo
(l/100km)
Emisión CO₂
(g/km)
Clasificación
Por consumo

Volkswagen

Volkswagen GOLF PLUS 1.9 TDI MAN. 6V	1896	M	104,72 (77)	5,7	151	C
Volkswagen GOLF PLUS 2.0 TDI AUT. 6V	1968	AS	140,08 (103)	6,2	164	D
Volkswagen GOLF PLUS 2.0 TDI AUT. 6V CROSS	1968	AS	140,08 (103)	6,6	174	E
Volkswagen GOLF PLUS 2.0 TDI MAN. 6V	1968	M	140,08 (103)	5,8	153	D
Volkswagen JETTA 1.9 TDI AUT. 6V	1896	AS	104,72 (77)	5,9	156	C
Volkswagen JETTA 1.9 TDI MAN. 5V	1896	M	104,72 (77)	5,2	138	B
Volkswagen JETTA 1.9 TDI MAN. 5V	1896	M	105 (77)	4,6	122	A
Volkswagen JETTA 2.0 TDI AUT. 6V	1968	AS	170 (125)	5,7	154	B
Volkswagen JETTA 2.0 TDI AUT. 6V	1968	AS	140 (103)	5,8	154	C
Volkswagen JETTA 2.0 TDI MAN. 6V	1968	M	140 (103)	5,5	143	B
Volkswagen JETTA 2.0 TDI MAN. 6V	1968	M	170 (125)	5,4	156	B
Volkswagen MULTIVAN/CALIF. 1.9 TDI MAN. 5V	1896	M	102 (75)	8,4	221	D
Volkswagen MULTIVAN/CALIF. 1.9 TDI MAN. 5V	1896	M	84,32 (62)	8	211	D
Volkswagen MULTIVAN/CALIF. 1.9 TDI MAN. 5V	1896	M	102 (75)	7,6	199	C
Volkswagen MULTIVAN/CALIF. 1.9 TDI MAN. 5V	1896	M	102 (75)	7,9	208	C
Volkswagen MULTIVAN/CALIF. 1.9 TDI MAN. 5V	1896	M	84 (62)	8,5	224	D
Volkswagen MULTIVAN/CALIF. 2.5 TDI AUT. 6V	2461	AS	131 (96)	9,5	249	E
Volkswagen MULTIVAN/CALIF. 2.5 TDI AUT. 6V	2461	AS	131 (96)	9,5	249	D
Volkswagen MULTIVAN/CALIF. 2.5 TDI MAN. 6V	2461	M	130,56 (96)	8,3	219	D
Volkswagen MULTIVAN/CALIF. 2.5 TDI MAN. 6V	2461	M	174,08 (128)	8,4	221	D
Volkswagen MULTIVAN/CALIF. 4 MOTION 2.5 TDI MAN. 6V	2461	M	130,56 (96)	9,1	240	E
Volkswagen MULTIVAN/CALIF. 4 MOTION 2.5 TDI MAN. 6V	2461	M	174,08 (128)	9,2	243	E
Volkswagen NEW BEETLE CABRIOLET 1.9 TDI MAN. 5V	1896	M	104,72 (77)	5,5	145	D
Volkswagen PASSAT 1.9 TDI MAN. 5V	1896	M	104,72 (77)	5,6	148	A
Volkswagen PASSAT 1.9 TDI MAN. 5V BLUE MOTION	1896	M	105 (77)	5,1	136	A
Volkswagen PASSAT 2.0 TDI AUT. 6V	1968	AS	170 (125)	6,5	172	C
Volkswagen PASSAT 2.0 TDI MAN. 6V	1968	M	170 (125)	5,8	153	B
Volkswagen PASSAT 2.0 TDI MAN. 6V	1968	M	170 (125)	6,1	160	B



Marca
Modelo
y Versión

Cilindrada
(cm³)
Cambio (r)
Potencia
CV (kW)

Consumo
(l/100km)
Emisión CO₂
(g/km)
Clasificación
Por consumo

Volkswagen

Volkswagen PASSAT 4MOTION 2.0 TDI MAN. 6V	1968	M	140 (103)	6,4	169	C
Volkswagen PASSAT VARIANT 1.9 TDI MAN. 5V	1896	M	104,72 (77)	5,8	153	B
Volkswagen PASSAT VARIANT 1.9 TDI MAN. 5V BLUE MOTION	1896	M	105 (77)	5,2	137	A
Volkswagen PASSAT VARIANT 2.0 TDI AUT. 6V	1968	M	170 (125)	5,9	156	B
Volkswagen PASSAT VARIANT 2.0 TDI MAN. 6V	1968	M	170 (125)	5,9	156	B
Volkswagen PASSAT VARIANT 2.0 TDI MAN. 6V	1968	M	170 (125)	6,4	169	C
Volkswagen PASSAT VARIANT 4MOTION 2.0 TDI MAN. 6V	1968	M	140 (103)	6,4	169	C
Volkswagen PASSAT CC 2.0 TDI AUT. 6V	1968	AS	140 (103)	6,2	163	B
Volkswagen PASSAT CC 2.0 TDI AUT. 6V	1968	AS	170 (125)	6,1	159	B
Volkswagen PASSAT CC 2.0 TDI MAN. 6V	1968	M	170 (125)	5,8	153	A
Volkswagen PHAETON 3.0 TDI AUT. 6V	2967	AS	239 (176)	9,1	240	D
Volkswagen PHAETON 3.0 TDI AUT. 6V	2967	AS	224,4 (165)	9,6	259	E
Volkswagen PHAETON 3.0 TDI AUT. 6V	2967	AS	232,56 (171)	9,4	248	E
Volkswagen PHAETON LARGO 3.0 TDI AUT. 6V	2967	AS	224,4 (165)	9,6	259	E
Volkswagen PHAETON LARGO 3.0 TDI AUT. 6V	2967	AS	232,56 (171)	9,4	248	D
Volkswagen PHAETON LARGO 3.0 TDI AUT. 6V	2967	AS	239 (176)	9,1	240	D
Volkswagen POLO 1.4 TDI MAN. 5V	1422	M	69,36 (51)	4,5	119	C
Volkswagen POLO 1.4 TDI MAN. 5V	1422	M	80,24 (59)	4,5	119	C
Volkswagen POLO 1.4 TDI MAN. 5V CROSS	1422	M	69,36 (51)	4,9	129	C
Volkswagen POLO 1.4 TDI MAN. 5V CROSS	1422	M	69,36 (51)	5,2	137	D
Volkswagen POLO 1.9 TDI MAN. 5V	1896	M	100,64 (74)	4,8	127	C
Volkswagen POLO 1.9 TDI MAN. 5V CROSS	1896	M	100,64 (74)	5,1	135	D
Volkswagen POLO 1.9 TDI MAN. 6V	1896	M	130,56 (96)	5,2	137	D
Volkswagen POLO BLUE MOTION 1.4 TDI MAN. 5V	1422	M	80 (59)	3,8	99	A
Volkswagen POLO BLUE MOTION 1.4 TDI MAN. 5V	1422	M	80 (59)	4,1	108	B
Volkswagen SCIROCCO 2.0 TDI MAN. 6V	1968	AS	140 (103)	5,5	145	C
Volkswagen SCIROCCO 2.0 TDI MAN. 6V	1968	M	140 (103)	5,1	134	B
Volkswagen SHARAN 1.9 TDI AUT. 5V	1896	AS	115,6 (85)	7,4	196	D

Marca
Modelo
y Versión

Cilindrada
(cm³)
Cambio (r)
Potencia
CV (kW)

Consumo
(l/100km)
Emisión CO₂
(g/km)
Clasificación
Por consumo

Volkswagen

Volkswagen SHARAN 1.9 TDI MAN. 6V	1896	M	115,6 (85)	6,5	172	C
Volkswagen SHARAN 2.0 TDI MAN. 6V	1968	M	140,08 (103)	6,6	175	C
Volkswagen SHARAN 4 MOTION 1.9 TDI MAN. 6V	1896	M	115,6 (85)	7,1	188	D
Volkswagen SHARAN BLUE MOTION 2.0 TDI MAN. 6V	1968	M	140 (103)	6	159	B
Volkswagen TIGUAN 2.0 TDI AUT. 6V	1968	A	140 (103)	7,5	199	E
Volkswagen TIGUAN 2.0 TDI AUT. 6V	1968	A	136 (100)	7,5	199	E
Volkswagen TIGUAN 2.0 TDI MAN. 6V	1968	M	136 (100)	6,9	182	D
Volkswagen TIGUAN 2.0 TDI MAN. 6V	1968	M	140 (103)	6,9	182	D
Volkswagen TOUAREG 2.5 TDI AUT. 6V	2461	A	174,08 (128)	10,4	275	G
Volkswagen TOUAREG 2.5 TDI MAN. 6V	2461	M	174,08 (128)	10,1	267	F
Volkswagen TOUAREG 3.0 TDI AUT. 6V	2967	A	224,4 (165)	10,5	278	G
Volkswagen TOUAREG 3.0 TDI AUT. 6V	2967	A	211 (155)	9,9	262	F
Volkswagen TOUAREG 3.0 TDI AUT. 6V	2967	A	239 (176)	9,9	262	F
Volkswagen TOUAREG 3.0 TDI MAN. 6V	2967	M	224,4 (165)	10,4	275	G
Volkswagen TOUAREG 5.0 TDI AUT. 6V	4921	A	351 (258)	12,6	333	G
Volkswagen TOUAREG 5.0 TDI AUT. 6V	4921	A	351 (258)	11,9	315	G
Volkswagen TOURAN CROSS 1.9 TDI MAN. 6V	1896	M	105 (77)	6,2	164	C
Volkswagen TOURAN 1.9 TDI AUT. 6V	1896	AS	105 (77)	6,1	161	C
Volkswagen TOURAN 1.9 TDI AUT. 7V	1896	AS	105 (77)	5,6	148	C
Volkswagen TOURAN 1.9 TDI MAN. 6V	1896	M	90 (66)	6	157	C
Volkswagen TOURAN 1.9 TDI MAN. 6V	1896	M	104,72 (77)	5,9	156	C
Volkswagen TOURAN 2.0 TDI AUT. 6V	1968	AS	140,08 (103)	6,5	172	D
Volkswagen TOURAN 2.0 TDI MAN. 6V	1968	M	140,08 (103)	6	159	C
Volkswagen TOURAN 2.0 TDI MAN. 6V	1968	M	170 (125)	6,6	174	D
Volkswagen TOURAN BLUE MOTION 1.9 TDI MAN. 6V	1896	M	105 (77)	5,4	144	B
Volkswagen TOURAN CROSS 1.9 TDI AUT. 7V	1896	AS	105 (77)	5,8	154	C
Volkswagen TOURAN CROSS 2.0 TDI MAN. 6V	1968	M	140 (103)	6,2	164	C
Volkswagen TOURAN CROSS 2.0 TDI MAN. 6V	1968	M	170 (125)	6,7	177	D



Marca
Modelo
y Versión

Cilindrada
(cm³)
Cambio (°)
Potencia
CV (kW)
Consumo
(l/100km)
Emisión CO₂
(g/km)
Clasificación
Por consumo

Volkswagen

Volkswagen TOURAN CROSS 1.9 TDI AUT. 6V	1896	AS	105 (77)	6,5	172	D
Volkswagen TOURAN CROSS 2.0 TDI AUT. 6V	1968	AS	140 (103)	6,8	180	D
Volkswagen TRANS/CARAVELLE TECHO ALTO 1.9 TDI MAN. 5V	1896	M	102 (75)	8,5	224	C
Volkswagen TRANS/CARAVELLE TECHO ALTO 1.9 TDI MAN. 5V	1896	M	84,32 (62)	8,5	224	C
Volkswagen TRANS/CARAVELLE TECHO ALTO 1.9 TDI MAN. 5V	1896	M	102 (75)	8,2	217	C
Volkswagen TRANS/CARAVELLE TECHO ALTO 2.5 TDI AUT. 6V	2461	AS	130,56 (96)	9,8	259	D
Volkswagen TRANS/CARAVELLE TECHO ALTO 2.5 TDI AUT. 6V	2461	AS	174,08 (128)	9,9	262	D
Volkswagen TRANS/CARAVELLE TECHO ALTO 2.5 TDI MAN. 6V	2461	M	130,56 (96)	8,6	227	C
Volkswagen TRANS/CARAVELLE TECHO ALTO 2.5 TDI MAN. 6V	2461	M	174,08 (128)	8,7	229	C
Volkswagen TRANS/CARAVELLE TECHO ALTO 4MOTION 2.5 TDI MAN. 6V	2461	M	130,56 (96)	9,6	253	D
Volkswagen TRANS/CARAVELLE TECHO ALTO 4MOTION 2.5 TDI MAN. 6V	2461	M	174,08 (128)	9,6	253	D
Volkswagen TRANS/CARAVELLE TN/TM 1.9 TDI MAN. 5V	1896	M	84,32 (62)	8	211	B
Volkswagen TRANS/CARAVELLE TN/TM 1.9 TDI MAN. 5V	1896	M	102 (75)	7,6	199	B
Volkswagen TRANS/CARAVELLE TN/TM 1.9 TDI MAN. 5V	1896	M	102 (75)	7,9	208	B
Volkswagen TRANS/CARAVELLE TN/TM 1.9 TDI MAN. 5V	1896	M	84 (62)	8,5	224	C
Volkswagen TRANS/CARAVELLE TN/TM 1.9 TDI MAN. 5V	1896	M	102 (75)	8,4	221	C
Volkswagen TRANS/CARAVELLE TN/TM 2.5 TDI AUT. 6V	2461	AS	131 (96)	9,5	249	D
Volkswagen TRANS/CARAVELLE TN/TM 2.5 TDI AUT. 6V	2461	AS	174,08 (128)	9,7	257	D
Volkswagen TRANS/CARAVELLE TN/TM 2.5 TDI MAN. 6V	2461	M	130,56 (96)	8,3	219	C
Volkswagen TRANS/CARAVELLE TN/TM 2.5 TDI MAN. 6V	2461	M	174,08 (128)	8,4	221	C
Volkswagen TRANS/CARAVELLE TN/TM 4MOTION 2.5 TDI MAN. 6V	2461	M	130,56 (96)	9,1	240	D
Volkswagen TRANS/CARAVELLE TN/TM 4MOTION 2.5 TDI MAN. 6V	2461	M	174,08 (128)	9,2	243	D

Volvo

Volvo C30 1.6D BASE	1560	M	109 (80)	4,9	129	B
Volvo C30 2,0D K/M/S	1997	M	136 (100)	5,7	151	C
Volvo C30 2.0D K/M AUT	1997	A	136 (100)	5,9	156	D
Volvo C30 D5 AUT K/M/S	2400	A	179,52 (132)	6,9	182	E

Marca
Modelo
y Versión

Cilindrada
(cm³)
Cambio (°)
Potencia
CV (kW)
Consumo
(l/100km)
Emisión CO₂
(g/km)
Clasificación
Por consumo

Volvo

Volvo C30 D5 M/S	2400	M	136 (100)	6,2	164	D
Volvo C70 2.0D M/S	1997	M	136 (100)	6,1	161	D
Volvo C70 2.0D M/S AUT	1997	A	180 (132)	6,3	167	D
Volvo C70 D5 AUT. M/S	2400	A	179,52 (132)	7,3	193	D
Volvo C70 D5 M/S	2400	M	136 (100)	6,6	174	C
Volvo S40 1.6D K/M	1560	M	108,8 (80)	4,9	129	A
Volvo S40 2.0D K/M/S	1997	M	136 (100)	5,8	153	C
Volvo S40 2.0D K/M/S AUT	1997	A	180 (132)	6	159	B
Volvo S40 D5 AUT M/S	2400	A	179,52 (132)	7	184	E
Volvo S40 D5 M/S	2400	M	136 (100)	6,2	164	C
Volvo S60 2.4D AUT K/M/S	2401	A	163,2 (120)	6,4	169	C
Volvo S60 2.4D K/M/S	2401	M	163,2 (120)	6,6	174	C
Volvo S60 D5 AUT K/M/S	2401	A	184,96 (136)	7,5	199	E
Volvo S60 D5 K/M/S	2401	M	184,96 (136)	6,6	174	C
Volvo S80 2.0D K/M/S	1997	M	136 (100)	5,7	151	A
Volvo S80 2.4D AUT K/M/S	2400	A	163,2 (120)	7,2	189	C
Volvo S80 2.4D K/M/S	2400	M	163,2 (120)	6,3	167	B
Volvo S80 D5 AUT EXECUTIVE	2400	A	184,96 (136)	7,3	193	C
Volvo S80 D5 AUT K/M/S	2400	A	184,96 (136)	7,3	193	C
Volvo S80 D5 AWD AUT K/M/S	2400	A	184,96 (136)	7,8	206	D
Volvo S80 D5 AWD K/M/S	2400	M	184,96 (136)	6,9	182	B
Volvo S80 D5 K/M/S	2400	M	184,96 (136)	6,4	169	B
Volvo V50 1,6D K/M	1560	M	108,8 (80)	4,9	129	A
Volvo V50 2,0D K/M/S	1997	M	136 (100)	5,8	153	C
Volvo V50 D5 AUT M/S	2400	A	179,52 (132)	7	184	D
Volvo V70 2,4D AUT K/M/S	2400	A	163,2 (120)	7,4	195	C
Volvo V70 2,4D K/M/S	2400	M	163,2 (120)	6,5	172	B
Volvo V70 2.0D K/M/S	1997	M	136 (100)	5,9	157	A



Marca
Modelo
y Versión

Cilindrada
(cm³)
Cambio (")
Potencia
CV (kW)

Consumo
(l/100km)
Emisión CO₂
(g/km)
Clasificación
Por consumo

Marca
Modelo
y Versión

Cilindrada
(cm³)
Cambio (")
Potencia
CV (kW)

Consumo
(l/100km)
Emisión CO₂
(g/km)
Clasificación
Por consumo

Volvo

Volvo V70 D5 AUT K/M/S	2400	A	184,96 (136)	7,4	195	C
Volvo V70 D5 AWD AUT K/M/S	2400	A	185 (136)	7,9	209	D
Volvo V70 D5 AWD K/M/S	2400	M	185 (136)	7,2	189	C
Volvo V70 D5 K/M/S	2400	M	184,96 (136)	6,5	172	B
Volvo XC60 2.4D K/M/S	2400	M	180 (132)	7,5	199	E
Volvo XC60 2.4D K/M/S AUT	2400	A	136 (120)	8,3	219	E
Volvo XC60 D5 K/M/S	2400	M	180 (120)	7,5	199	D
Volvo XC60 D5 K/M/S AUT	2400	A	185 (136)	8,3	219	E
Volvo XC70 D5 AWD AUT K/M/S	2400	A	184,96 (136)	8,3	219	D
Volvo XC70 D5 AWD K/M/S	2400	M	184,96 (136)	7,3	193	C
Volvo XC90 D5 AWD 7A K/M/S	2400	M	184,96 (136)	8,3	219	D
Volvo XC90 D5 AWD 7A SPORT	2400	M	184,96 (136)	8,3	219	D
Volvo XC90 D5 AWD AUT 7A EXECUTIVE/SPORT	2400	A	184,96 (136)	9	239	E
Volvo XC90 D5 AWD AUT 7A K/M/S	2400	A	184,96 (136)	9	239	E
Volvo XC90 D5 AWD AUT EXECUTIVE/SPORT	2400	A	184,96 (136)	9	239	E
Volvo XC90 D5 AWD AUT K/M/S	2400	A	184,96 (136)	9	239	E
Volvo XC90 D5 AWD K/M/S	2400	M	184,96 (136)	8,2	217	D
Volvo XC90 D5 AWD SPORT	2400	M	184,96 (136)	8,2	217	D

