

**Guía de Vehículos Turismo
de venta en España,
con indicación de consumos
y emisiones de CO₂**

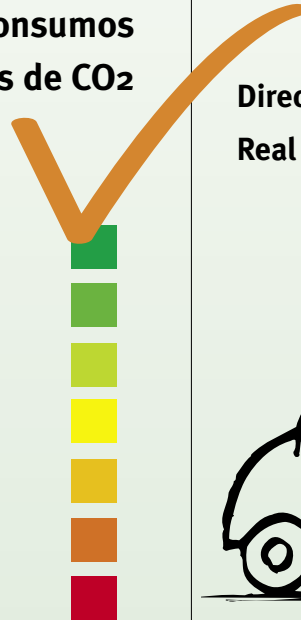

**Directiva Europea 1999/94/CE
Real Decreto 837/2002**

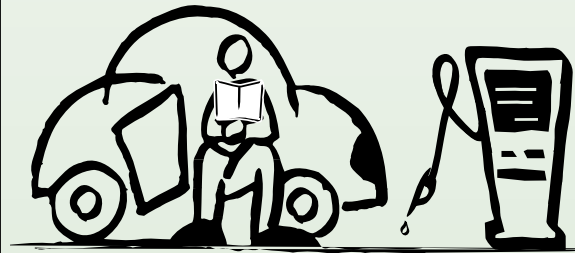

**Guía de Vehículos Turismo
de venta en España,
con indicación de consumos
y emisiones de CO₂**

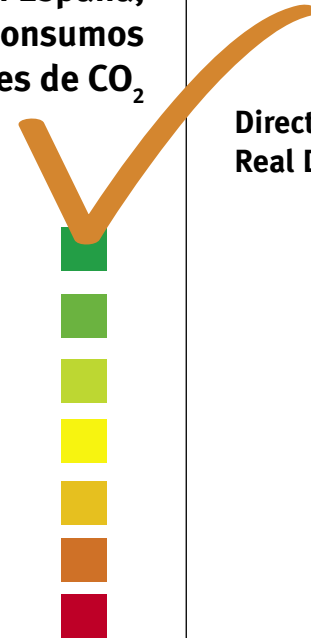

**Directiva Europea 1999/94/CE
Real Decreto 837/2002**

TÍTULO DE LA EDICIÓN:

“Guía de Vehículos Turismo de venta en España, con indicación de consumos y emisiones de CO₂. Directiva Europea 1999/94/CE. Real Decreto 837/2002”

CONTENIDO:

Esta Guía contiene información de consumos y emisiones de CO₂ de los coches nuevos disponibles en el mercado español.

Con esto se cumplimenta una de las obligaciones del Real Decreto 837/2002 de 2 de agosto (BOE núm. 185 de 3 de agosto), que incorpora al ordenamiento jurídico español la Directiva 1999/94/CE relativa a la información de consumo de combustible y emisiones de CO₂, facilitada al consumidor al comercializar turismos nuevos.

En la presente edición los turismos se disponen en orden alfabético de marcas.

AUTOR:

La Guía ha sido elaborada por el IDAE, en colaboración con ANFAC (Asociación Española de Fabricantes de Automóviles y Camiones) y ANIACAM (Asociación Nacional de Importadores de Automóviles, Camiones, Autobuses y Motocicletas), en cumplimiento de lo dispuesto en el artículo 4 del Real Decreto 837/2002 y en el Convenio de Colaboración establecido entre dichas instituciones en el mes de marzo de 2003.

La información de marcas, modelos y versiones, cilindrada, tipo de cambio, consumos, emisiones y potencias de los turismos, ha sido facilitada por el IEA (Instituto de Estudios de la Automoción), en cooperación con ANFAC y ANIACAM.

La clasificación por consumo relativo de los turismos ha sido realizada por IDAE, con la asistencia técnica del Grupo de Motores Térmicos de la Universidad Politécnica de Madrid.

.....
Esta edición ha sido incluida en el fondo editorial del IDAE, en la Serie “Difusión Institucional”.

Se autoriza la reproducción siempre que se indique la fuente.
.....

IDAE

Instituto para la Diversificación y Ahorro de la Energía
C/ Madera 8
E - 28004 - MADRID -

comunicacion@idae.es
www.idae.es

Sitio de esta guía: www.idae.es/coches/index1.asp

7ª Edición
Madrid, Abril de 2006

Contenido

Introducción.....	6
Directiva 1999/94/CE	7
Real Decreto 837/2002	9
Etiqueta Obligatoria	10
Etiqueta Voluntaria	11
Eficiencia Energética y Emisiones de CO ₂	14
Recomendaciones para ahorrar carburante	17
Coches de mayor eficacia energética	21
Listado de los coches nuevos de venta en España GASOLINA	25
Listado de los coches nuevos de venta en España GASÓLEO	73



Introducción

La presente Guía da cumplimiento a una de las obligaciones del Real Decreto 837/2002 de 2 de agosto (BOE núm. 185 de 3 de agosto), que incorpora al ordenamiento jurídico español la Directiva 1999/94/CE relativa a la información sobre el consumo de combustible y sobre las emisiones de CO₂ facilitada al consumidor al comercializar turismos nuevos.

La Guía contiene información de consumos y emisiones de CO₂ de los coches nuevos disponibles en el mercado español. Los turismos se disponen por marca en orden alfabético.

La Guía se publicará anualmente y estará a disposición de los usuarios, con carácter gratuito, en los puntos de venta de coches. También se encuentra en

www.idae.es/coches/index1.asp

Asimismo los usuarios podrán disponer de una Guía de consumo de combustible y emisiones de CO₂ de la Comisión Europea en Internet.

Directiva 1999/94/CE

La **Directiva 1999/94/CE** del Parlamento Europeo y del Consejo, de 13 de diciembre de 1999, tiene por objeto informar sobre el consumo de carburante y las emisiones de CO₂ de los turismos nuevos, para que los futuros compradores consideren la adquisición de los coches más eficientes energéticamente.

Esta Directiva establece que la información sobre el consumo oficial de carburante y las emisiones específicas oficiales de CO₂ de los coches nuevos se suministre a través de etiquetas, una guía, carteles e impresos de promoción, tal como se indica a continuación:

Etiqueta

Contiene los datos oficiales de consumo y emisiones de CO₂ y hace referencia al modelo y tipo de carburante. Se colocará de forma visible en cada modelo de turismo o cerca del mismo en el punto de venta.

Guía

Incluye una lista de todos los modelos de coche nuevos puestos en venta (de gasolina y gasóleo) con la información de consumo y emisiones, clasificados por marca y por orden alfabético. Además, contiene una lista de los modelos de



mayor eficacia energética para cada tipo de carburante. Estará a disposición de los usuarios, con carácter gratuito, en los puntos de venta de coches.

Cartel

Se exhibirá para cada marca y para todos los modelos de coche nuevos disponibles en los puntos de venta con los datos oficiales relativos al consumo de carburante y a las emisiones de CO₂, destacando los coches con menor consumo.

La *Directiva 2003/73/CE*, de 24 de julio, modifica el anexo III de la *Directiva 1999/94/CE* relativo a la descripción del cartel, añadiendo la posibilidad de exhibir en su lugar una **pantalla electrónica**.

Impresos de Promoción

Todo el material gráfico (manuales técnicos, folletos, anuncios en periódicos, etc.), que se utiliza para la comercialización, promoción y publicidad de los vehículos, contendrá información sobre el consumo oficial de carburante y las emisiones oficiales de CO₂ de los coches a los que haga referencia.

La *Recomendación de la Comisión*, de 26 de marzo de 2003, prevé la aplicación de las disposiciones de la *Directiva 1999/94/CE* en lo que se refiere a impresos de promoción, a otros medios: **Internet y soportes electrónicos** tales como cintas de vídeo, DVD y CD-ROM.

Real Decreto 837/2002

El Real Decreto 837/2002, de 2 de agosto, incorpora la Directiva sobre etiquetado energético al ordenamiento jurídico interno y tiene por objeto garantizar que se proporcione a los consumidores información relativa al consumo de combustible y a las emisiones de CO₂ de los turismos nuevos que se pongan a la venta o se ofrezcan en arrendamiento financiero en territorio español, para que los consumidores puedan elegir con fundamento.

La Orden PRE/29/2004, de 15 de enero, transpone la Directiva 2003/73/CE, incluyendo en el Anexo III del Real Decreto 837/2002 la posibilidad de exhibir una pantalla electrónica en lugar del cartel.



Etiqueta Obligatoria

El artículo 3 del Real Decreto establece como obligatoria la colocación de una etiqueta sobre consumo de combustible y emisiones de CO₂ de forma claramente visible en cada modelo de turismo nuevo.

La etiqueta responde a la siguiente imagen:

En todos los puntos de venta puede obtenerse gratuitamente una guía sobre el consumo de combustible y las emisiones de CO₂ en la que figuran los datos de todos los modelos de automóviles de turismos nuevos.

Marca/modelo:

Tipo de carburante:

CONSUMO OFICIAL (SEGÚN LO DISPUESTO EN LA DIRECTIVA 80/1268/CEE)	
Tipo de conducción	l/100 km
En ciudad	
En carretera	
Media ponderada	
EMISIONES ESPECÍFICAS OFICIALES DE CO ₂ (SEGÚN LO DISPUESTO EN LA DIRECTIVA 80/1268/CEE)	
g/km	
El consumo de combustible y las emisiones de CO ₂ no sólo dependen del rendimiento del vehículo; también influyen el comportamiento al volante y otros factores no técnicos. El CO ₂ es el principal gas de efecto invernadero responsable del calentamiento del planeta.	

Etiqueta Voluntaria

Complementariamente, con carácter voluntario, se colocará otra etiqueta que incluirá, además de la información de consumo y emisiones, la clasificación por consumo comparativo del coche.

En la etiqueta voluntaria, el consumo oficial de un coche se compara con un valor medio asignado por cálculos estadísticos a los coches con igual superficie y carburante, de entre los puestos a la venta en España por todos los fabricantes. Se ha utilizado la superficie del coche (longitud x anchura) como parámetro de comparación, por así recomendarlo estudios realizados en la materia.

A esta diferencia con la media de los coches de la misma superficie, y que se expresa en porcentaje, se asigna un color determinado y una letra. Resultando de este modo que los coches que consumen menos combustible que la media están clasificados como A, B, C (colores verdes), los que consumen más pertenecen a las clases E, F y G (colores rojos) y los de la clase D (color amarillo) pertenecen a la media de consumo de su categoría.



La siguiente imagen representa la clasificación según la desviación del consumo con la media:

Desviación del consumo respecto a la media	Clasificación
-25 % o menos	A
-15% a - 25%	B
-5% a - 15%	C
Media a \pm 5%	D
+5 a +15%	E
+15 a +25%	F
+25% o más	G

Muestra de la etiqueta voluntaria:

Eficiencia Energética	
Marca	X
Modelo	Y
Tipo Carburante	Gasolina
Transmisión	Manual
Consumo de carburante (litros por cada 100 kilómetros)	6 litros/100 km
Equivalencia (kilómetros por litro)	16,7 km/litro
Emisión de CO ₂ (gramos por kilómetro)	144 g/km
Comparativa de consumo (con la media de los coches de su mismo tamaño a la venta en España)	
Bajo consumo	
<-25% A	
-15-25% B	← B
-5-15% C	
media D	
+5+15% E	
+15+25% F	
>25% G	
Alto consumo	

* En todos los puntos de venta puede obtenerse gratuitamente una guía sobre el consumo de combustible y emisiones de CO₂ en la que figuran los datos de todos los modelos de automóviles de turismo nuevos.
* El consumo de combustible y las emisiones de CO₂ no sólo dependen del rendimiento del vehículo; también influyen el comportamiento al volante y otros factores no técnicos. El CO₂ es el principal gas de efecto invernadero responsable del calentamiento del planeta.

En esta Guía se sigue el mismo criterio utilizado en la etiqueta voluntaria para la clasificación de los coches por consumo comparativo.

Eficiencia Energética y Emisiones de CO₂

Adquiriendo coches eficientes energéticamente y utilizándolos racionalmente se contribuye a cumplir los objetivos de emisiones de CO₂ fijados por la Unión Europea y ratificados por España.

En la Tercera Conferencia de las Partes de la Convención Marco de las Naciones Unidas sobre el Cambio Climático, realizada en Kioto en diciembre de 1997, se establece una reducción global de las emisiones de los seis gases de efecto invernadero, responsables del calentamiento global de la atmósfera: CO₂ (dióxido de carbono), CH₄ (metano), N₂O (óxido nitroso), HFC (hidrofluorocarbonos), SF₆ (hexafluoruro de azufre) y PFC (perfluorocarbonos), del 5,2% entre 2008 y 2012 con respecto a los valores de 1990.

El compromiso de la Unión Europea en su conjunto es el de reducir para el año 2010 las emisiones de estos gases en un 8% referido a las emisiones habidas en 1990. Por su parte, España no debe aumentar sus emisiones más de un 15% sobre el mismo año.

Asimismo, y como apoyo para alcanzar estas metas, la Asociación Europea de Fabricantes de Automóviles ACEA se ha comprometido con la Comisión Europea en reducir las emisiones de CO₂ de los turismos nuevos vendidos en el año 2008 en un 25% con respecto a 1995, lo que equivale a lograr unas emisiones de 140 g/km.



El CO₂ es un producto inherente a todo proceso de combustión, siendo uno de los causantes del efecto invernadero, responsable del calentamiento global de la atmósfera.

Dos terceras partes de las emisiones totales de los seis gases contemplados en el Protocolo de Kioto corresponden, en España, a las emisiones de CO₂ de origen energético. En el año 2005, el transporte fue responsable de un 30% de estas emisiones de CO₂ en el país.

El nivel real de emisión de CO₂ depende del rendimiento del vehículo y de su utilización. Las emisiones de este gas se reducen de manera significativa consumiendo menos combustible y, por tanto, aumentando la eficiencia energética de los viajes.

En España circulan mayoritariamente turismos a gasolina y gasóleo. Las diferencias más importantes entre estos motores están en la forma de realizar la mezcla del carburante con el aire y la manera de hacerla entrar en combustión.

Ninguno de los dos tipos de motores es mejor o peor que el otro, simplemente tienen características propias que hacen que su funcionamiento sea distinto. Así por ejemplo,



Continúa

por cada litro de gasolina que se consume, el motor emite unos 2,32 kg de CO₂, lo que le permite recorrer en promedio 13 km, mientras que un litro de gasóleo consumido emite unos 2,6 kg de CO₂ para un recorrido de 16 km.

El parque nacional de turismos ha experimentado un aumento de un 28% en 7 años (1997-2004). En este periodo, el parque de turismos de gasolina se ha reducido en un 3,5%, mientras que el parque de gasóleo se ha casi triplicado. A pesar de este notable incremento, el parque de turismos de gasolina sigue siendo el 62% del total.

Recomendaciones para ahorrar carburante

No sólo la compra de un coche con mejor eficiencia energética influye en su consumo. La forma en que conducimos y el mantenimiento del vehículo inciden también de forma directa en el consumo de carburante.

A continuación se presentan unas recomendaciones para reducir el consumo de combustible y de esa manera ahorrar dinero y contribuir a disminuir las emisiones de CO₂.

Concepto	Recomendación
Ruta	<ul style="list-style-type: none"> Planifíquela y escoja el camino menos congestionado.
Trayectos cortos (menos de 3 km)	<p>Puede llegar a consumir 20 l/100 km en pequeños recorridos urbanos, más del doble que en carretera.</p> <ul style="list-style-type: none"> Evítelos cuando sea posible.
Sobrecarga del vehículo y accesorios exteriores	<p>Por cada 100 kg de peso adicional se incrementa el consumo un 5%. El uso de la baca, aún estando vacía, o de otros accesorios exteriores, puede aumentar el consumo hasta un 35%.</p> <ul style="list-style-type: none"> Evite el exceso de peso y de objetos.
Elementos eléctricos	<p>El uso del aire acondicionado incrementa hasta un 25% el consumo de carburante.</p> <ul style="list-style-type: none"> Use los elementos eléctricos sólo cuando sean necesarios y recuerde que es aconsejable mantener la temperatura interior del coche en torno a 23-24 °C.
Ventilación	<p>Circular con las ventanillas totalmente bajadas incrementa el consumo en un 5%.</p> <ul style="list-style-type: none"> Utilice la ventilación forzada del coche en lugar de llevar las ventanillas abiertas.



Continúa ●●●

Concepto	Recomendación
Neumáticos	Una presión de neumáticos de 0,3 bares por debajo de la establecida incide en un sobreconsumo de un 3%. * Mantenga la presión correcta y cuide de su correcto alineado.
Mantenimiento	Un motor mal reglado puede incrementar el consumo en un 9%. * Cambie filtros, aceite y bujías en el momento indicado, y mantenga a punto su motor.
Arranque	Arranque el motor sin pisar el acelerador, y utilice la primera marcha sólo para el inicio del movimiento.
Ralentí	En ralentí, el coche consume entre 0,5 y 0,7 litros/hora. * Apague el motor durante las paradas superiores a 1 minuto.
Cambios de marcha	* Hacia marchas largas, cambie entre las 2.000 y 2.500 revoluciones para motor de gasolina o entre 1.500 y 2.000 para motor de gasóleo. * En el proceso de aceleración, cambie de forma rápida hacia las marchas más largas. En deceleración, haga los cambios lo más tarde posible.
Velocidad	El consumo de carburante aumenta en función de la velocidad elevada al cuadrado. Por ejemplo, un aumento de velocidad de 90 a 120 km/h implica un aumento del 40% en el consumo. * Modere su velocidad, y manténgala uniforme, evitando frenazos y acelerones innecesarios.
Ante un obstáculo	O una reducción de velocidad de circulación, levante el pie del acelerador y deje rodar el vehículo por inercia con la marcha engranada en este instante.
¡Y recuerde que...	
Circulando en cualquier marcha, sin pisar el acelerador y por encima de 1.500 r/min, o unos 20 km/h, el consumo es nulo! (válido para coches fabricados a partir de 1993)	

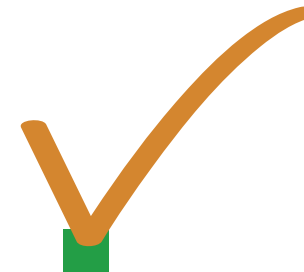

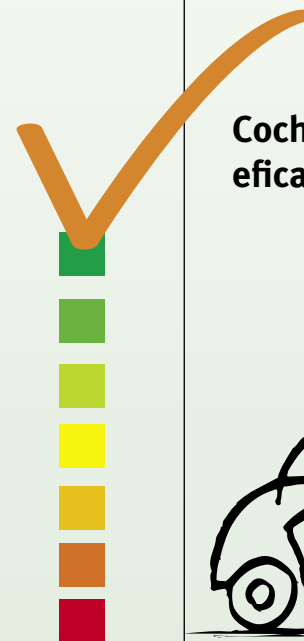
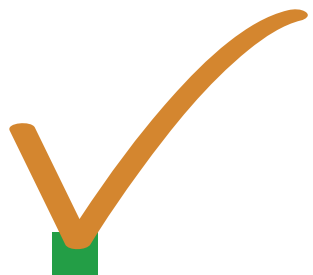

**Coches de mayor
eficacia energética**



Coches de mayor eficacia energética

Los siguientes listados corresponden a coches disponibles en el mercado español, seleccionados por su menor consumo y agrupados según el tipo de combustible que utilizan.

Marca, Modelo y Versión	Cilindrada (cm³)	Cambio (1)	Potencia CV (kW)	Consumo (l/100km)	Emisión CO ₂ (g/km)	Clasificación por consumo
Mayor eficacia energética - GASOLINA						
Toyota PRIUS HÍBRIDO	1497	Otros	113(83)	4,3	104	A
Citroën C1 1.0i 12V/SENSODRIVE	998	M/A	68(50)	4,6	109	A
Peugeot 107 3P/5P 1.0i 68 MANUAL/AUTOM.	998	M/A	68(50)	4,6	109	A
Toyota AYGO 1.0 3P/5P	998	M	68(50)	4,6	109	A
Honda CIVIC 1.3 IMA 4P	1339	M	90(66)	4,9	116	A
Kia PICANTO 1.0 MANUAL 4/5 PLAZAS y 1.1 MANUAL 4/5 PLAZAS	999-1086	M	60(45)-65(48)	4,9	118	B
Smart FORTWO COUPÉ 33KW	599	M	45(33)	4,9	118	E
Daihatsu SIRION 1.0	998	M	70(51)	5	118	A
Chevrolet NUEVO MATIZ 0.8 S y SE	796	M	51(37)	5,2	127	C
Smart ROADSTER 45KW - 60KW/COUPÉ y ROADSTER BRABUS 74KW/COUPÉ y FORFOUR 1.0	698-1124	M	61(45)-64(47)-82(60)-101(74)	5,2-5,4	122-128	B
Opel CORSA 1.0 12V 3P/5P / EASYTRONIC y 1.2 16V 80 CV MTA 3P/5P	998-1229	M/AS	60(44)-80(59)	5,3	127	A
Smart FORTWO COUPÉ 37/40/45KW/BRABUS 52/55KW y CABRIO 40/45KW/BRABUS 52KW	599-698	M	50(37)-55(40)-61(45)-71(52)-75(55)	5,3-5,4	127-128	F
Toyota YARIS 1.0 3P/5P LUNA MMT	998	Otros	68(50)	5,4	129	B
Honda JAZZ 1.2 i-DSI S/LIVE	1246	M	78(57)	5,5	130	B
Hyundai ATOS PRIME 1.1	1086	M	63(46)	5,5	130	C
Hyundai GETZ 3P/5P 1.1 GL	1087	M	66(49)	5,5	130	B
Mitsubishi COLT 1.1 12V INFORM/INVITE y CZ3 1.1 12V INFORM/INVITE	1124	M	75 (55)	5,5	130	A

Nota: Se han incluido como el mismo coche los del mismo modelo cuando sólo cambia el número de puertas, el acabado exterior u otras características siempre y cuando tengan igual clasificación.

(1)Nota: Símbolos utilizados en el tipo de cambio

M: manual; A: automático; AS: automático seleccionable; CVT: transmisión variable continua; O: otros

Marca, Modelo y Versión	Cilindrada (cm³)	Cambio (1)	Potencia CV (kW)	Consumo (l/100km)	Emisión CO ₂ (g/km)	Clasificación por consumo
Mayor eficacia energética - GASÓLEO						
Volkswagen LUPO 3L 1.2 TDi/45KW	1191	M	61(45)	3,3	88	A
Smart FORTWO COUPÉ CDi 30KW (2003)/CABRIO CDi 30KW	799	M	41(30)	3,4	90	D
Smart FORTWO COUPÉ/CABRIO CDi 30KW	799	M	41(30)	3,6-3,8	109	A
Citroën C1 HDi 55	1398	M	55(40)	4,1	109	E
Peugeot 107 3P/5P 1.4 HDi 54	1398	M	55(40)	4,1	109	C
Toyota AYGO 1.4 D	1398	M	56(40)	4,1	109	C
Citroën C2 HDi 70/HDi 70 SENSODRIVE	1398	M/A	70(50)	4,2	111	C
Toyota YARIS D4D 1.4 3P/5P	1364	M	75(55)	4,2-4,4	113-117	C
Fiat PANDA 1.3 MULTIJET DYNAMIC	1248	M	70(52)	4,3	114	C
Volkswagen LUPO 1.4 TDi/55KW	1422	M	75(55)	4,3	116	C
Renault CLÍO II 1.5 DCi 65 CV y CLÍO III 1.5 DCi 85 CV	1461	M	65(48)-85(63)	4,3-4,4	115-117	B
Citroën C3 HDi 70/HDi 70 SENSODRIVE/HDi 92	1398	M/A	70(50)-92(66)	4,4	115-118	B
Ford FIESTA 1.6 TDCi 3P/5P	1560	M	90(66)	4,4	116	B
Kia PICANTO 1.1 D	1120	M	74(55)	4,4	116	D
Peugeot 1007 1.4 HDi 70	1398	M	70(50)	4,4	116	C
Peugeot 206 1.4 HDi 70 3P/5P	1398	M	70(50)	4,4	116	C

Nota: Se han incluido como el mismo coche los del mismo modelo cuando sólo cambia el número de puertas, el acabado exterior u otras características siempre y cuando tengan igual clasificación.



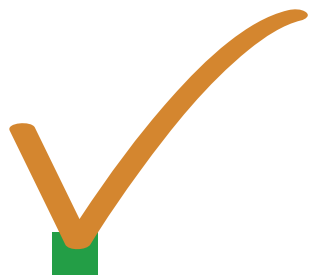

Listado de Coches nuevos de venta en España

GASOLINA



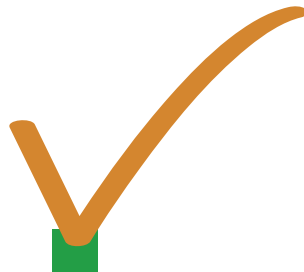

Listado de los coches nuevos de venta en España Gasolina

Marca, Modelo y Versión	Cilindrada (cm ³)	Cambio (*)	Potencia CV (kW)	Consumo (l/100km)	Emisión CO ₂ (g/km)	Clasificación por consumo
Alfa Romeo						
Alfa Romeo 147 1.6 TS 105 CV 3/5P	1.598	M	105 (77)	8,2	196	D
Alfa Romeo 147 1.6 TS 120 CV 3/5P	1.598	M	120 (88)	8,2	194,1	D
Alfa Romeo 147 2.0 DISTINCTIVE/SELESPEED DISTINCTIVE 3/5P	1.970	M/O	150 (110)	8,9	210,9	E
Alfa Romeo 147 3.2 GTA CAMBIO MAN./SELESPEED 3P	3.179	M/O	250 (184)	12,1	287	G
Alfa Romeo 156 1.6 TS 16V BN	1.598	M	120 (88)	8,2	195	C
Alfa Romeo 156 2.0 JTS DISTINCTIVE/SELESPEED DISTINCTIVE BN	1.970	M/O	165 (121)	8,6	205	C
Alfa Romeo 156 2.5 V6 24 V DISTINCTIVE/Q-SYSTEM DISTINCTIVE BN	2.492	M/A	192 (141)	11,8	282	G
Alfa Romeo 156 3.2 GTA 24V 6M/SELESPEED BN	3.179	M/O	250 (184)	12,1	287	G
Alfa Romeo 156 1.6 TS 16V SW	1.598	M	120 (88)	8,3	198	C
Alfa Romeo 156 2.0 JTS 16V DISTINCTIVE/SELESPEED DISTINCTIVE SW	1.970	M/O	165 (121)	8,9	212	D
Alfa Romeo 156 2.5 V6 24V 175 CV DISTINCTIVE/Q-SYSTEM DISTINCTIVE SW	2.492	M/A	192 (141)	11,8	286	G
Alfa Romeo 156 3.2 GTA 24V 6M SW	3.179	M	250 (184)	12,1	287	G
Alfa Romeo 156 3.2 GTA 24V 6M SELESPEED SW	3.179	O	250 (184)	12,3	293	G
Alfa Romeo 166 2.0 TS 16V	1.970	M	150 (110)	9,7	230	C
Alfa Romeo 166 2.5 V6 24V	2.492	M	188 (138)	11,9	284	E
Alfa Romeo 166 3.2 V6 24V	3.179	M	240 (177)	12,5	297	F
Alfa Romeo GTV 2.0 TS	1.970	M	150 (110)	9,2	220	D
Alfa Romeo GTV 2.0 JTS	1.970	M	165 (121)	9,2	220	D
Alfa Romeo GTV 3.2 V6 24V	3.179	M	240 (176)	13,2	315	G
Alfa Romeo SPIDER 2.0 TS	1.970	M	150 (110)	9,2	220	D
Alfa Romeo SPIDER 2.0 JTS	1.970	M	165 (121)	9,2	220	D
Alfa Romeo SPIDER 3.2 V6. 24V	3.179	M	240 (176)	13,2	315	G
Alfa Romeo GT 2.0 JTS/SELESPEED DISTINCTIVE	1.970	M/O	165 (122)	8,7	208	C
Alfa Romeo GT 3.2 V6 24V DISTINCTIVE	3.179	M	240 (176)	12,4	295	G
Alfa Romeo GT 1.8 TS	1.747	M	140 (103)	8,5	202	C
Aston Martin						
Aston Martin DB7 6.0 VANTAGE COUPÉ AUTOM.	5.935	A	420 (308)	19,2	460	G
Aston Martin DB7 6.0 VANTAGE COUPÉ MAN.	5.935	M	420 (308)	18,7	450	G
Aston Martin DB7 6.0 VANTAGE VOLANTE AUTOM.	5.935	A	420 (308)	19,2	460	G
Aston Martin DB7 6.0 VANTAGE VOLANTE MAN.	5.935	M	420 (308)	18,7	450	G
Aston Martin VANQUISH V12 457 CV 2P	5.935	M	457 (336)	16,7	400	G

(*)Nota: Símbolos utilizados en el tipo de cambio

M: manual; A: automático; AS: automático seleccionable; CVT: transmisión variable continua; O: otros

Marca, Modelo y Versión	Cilindrada (cm ³)	Cambio (*)	Potencia CV (kW)	Consumo (l/100km)	Emisión CO ₂ (g/km)	Clasificación por consumo
Audi A3/A3 SPORTBACK 1.6 FSI/16V/85KW 6V	1.598	M	116 (85)	6,7	161	B
Audi A3/A3 SPORTBACK 1.6/75KW	1.595	M	102 (75)	7,2	173	B
Audi A3/A3 SPORTBACK 1.6/75KW AUTOM. 6V	1.595	AS	102 (75)	8,0	192	C
Audi A3/A3 SPORTBACK 2.0 FSI/TURBO/147KW	1.984	M	200 (147)	7,9	190	C
Audi A3/A3 SPORTBACK 2.0 FSI/16V/110KW AUTOM. 6V	1.984	AS	150 (110)	7,9	190	C
Audi A3/A3 SPORTBACK 2.0 FSI/16V/110KW 6V	1.984	M	150 (110)	7,4	178	B
Audi A3/A3 SPORTBACK Q 2.0 FSI/TURBO/147KW 6V	1.984	M	200 (147)	9,0	216	D
Audi A3/A3 SPORTBACK Q 3.2/V6/184KW 6V	3.189	M	250 (184)	10,8	259	F
Audi A4 1.8 T/20V/120KW	1.781	M	163 (120)	8,3	199	C
Audi A4 1.8 T/20V/120KW LARGO	1.781	M	163 (120)	8,2	197	B
Audi A4 1.8 T/20V/120KW AUTOM. CONTINUA	1.781	CVT	163 (120)	8,4	202	C
Audi A4 1.8 T/20V/120KW AUTOM. CONTINUA LARGO	1.781	CVT	163 (120)	8,2	197	B
Audi A4 1.8 T/20V/140KW AUTOM. CONTINUA	1.781	CVT	190 (140)	8,5	204	C
Audi A4 1.8 T/20V/140KW 6V	1.781	M	190 (140)	8,7	209	C
Audi A4 2.0 FSI/16V/110KW	1.984	M	150 (110)	7,3	175	B
Audi A4 2.0 FSI/16V/110KW LARGO	1.984	M	150 (110)	7,1	170	A
Audi A4 2.0 FSI/16V/110KW AUTOM. CONTINUA	1.984	CVT	150 (110)	7,5	180	B
Audi A4 2.0 FSI/16V/110KW AUTOM. CONTINUA LARGO	1.984	CVT	150 (110)	7,3	175	A
Audi A4 2.0/96KW	1.984	M	131 (96)	8,1	194	B
Audi A4 2.0/96KW LARGO	1.984	M	131 (96)	8,0	192	B
Audi A4 2.0/96KW AUTOM. CONTINUA	1.984	CVT	131 (96)	8,0	192	B
Audi A4 2.0/96KW AUTOM. CONTINUA LARGO	1.984	CVT	131 (96)	7,9	190	B
Audi A4 2.4/V6/125KW AUTOM. CONTINUA	2.393	CVT	170 (125)	9,4	226	D
Audi A4 2.4/V6/125KW 6V	2.393	M	170 (125)	9,7	233	D
Audi A4 3.0/V6/162KW AUTOM. CONTINUA	2.976	CVT	220 (162)	9,5	228	D
Audi A4 3.0/V6/162KW 6V	2.976	M	220 (162)	9,7	233	D
Audi A4 AVANT Q 1.8 T/20V/120KW 6V	1.781	M	163 (120)	9,3	223	D
Audi A4 AVANT Q 1.8 T/20V/140KW 6V LARGO	1.781	M	163 (120)	9,2	221	C
Audi A4 AVANT Q 1.8 T/20V/140KW 6V	1.781	M	190 (140)	9,6	230	D
Audi A4 AVANT Q 3.0/V6/162KW AUTOM. 5V/6V	2.976	AS/M	220 (162)	10,9	262	E
Audi A4 AVANT 1.8 T/20V/120KW	1.781	M	163 (120)	8,4	202	C
Audi A4 AVANT 1.8 T/20V/120KW LARGO	1.781	M	163 (120)	8,3	199	B
Audi A4 AVANT 1.8 T/20V/120KW AUTOM. CONTINUA	1.781	CVT	163 (120)	8,4	202	C
Audi A4 AVANT 1.8 T/20V/120KW AUTOM. CONTINUA LARGO	1.781	CVT	163 (120)	8,3	199	B
Audi A4 AVANT 1.8 T/20V/140KW AUTOM. CONTINUA	1.781	CVT	190 (140)	8,5	204	C
Audi A4 AVANT 1.8 T/20V/140KW 6V	1.781	M	190 (140)	8,8	211	C
Audi A4 AVANT 2.0 FSI/16V/110KW	1.984	M	150 (110)	7,5	180	B
Audi A4 AVANT 2.0 FSI/16V/110KW LARGO	1.984	M	150 (110)	7,1	170	A

Marca, Modelo y Versión	Cilindrada (cm ³)	Cambio (*)	Potencia CV (kW)	Consumo (l/100km)	Emisión CO ₂ (g/km)	Clasificación por consumo
Audi A4 AVANT 2.0 FSI/16V/110KW AUTOM. CONTINUA	1.984	CVT	150 (110)	7,7	185	B
Audi A4 AVANT 2.0 FSI/16V/110KW AUTOM. CONTINUA LARGO	1.984	CVT	150 (110)	7,5	180	B
Audi A4 AVANT 2.0/96KW	1.984	M	131 (96)	8,1	194	B
Audi A4 AVANT 2.0/96KW LARGO	1.984	M	131 (96)	8,0	192	B
Audi A4 AVANT 2.0/96KW AUTOM. CONTINUA	1.984	CVT	131 (96)	8,0	192	B
Audi A4 AVANT 2.0/96KW AUTOM. CONTINUA LARGO	1.984	CVT	131 (96)	7,9	190	B
Audi A4 AVANT 2.4/V6/125KW AUTOM. CONTINUA	2.393	CVT	170 (125)	9,5	228	D
Audi A4 AVANT 2.4/V6/125KW 6V	2.393	M	170 (125)	9,7	233	D
Audi A4 AVANT 3.0/V6/162KW AUTOM. CONTINUA	2.976	CVT	220 (162)	9,5	228	D
Audi A4 AVANT 3.0/V6/162KW 6V	2.976	M	220 (162)	9,7	233	D
Audi A4 Q 1.8 T/20V/120KW 6V	1.781	M	163 (120)	9,3	223	D
Audi A4 Q 1.8 T/20V/120KW 6V LARGO	1.781	M	163 (120)	9,2	221	C
Audi A4 Q 1.8 T/20V/140KW 6V	1.781	M	190 (140)	9,5	228	D
Audi A4 Q 3.0/V6/162KW AUTOM. 5V	2.976	AS	220 (162)	10,9	262	E
Audi A4 Q 3.0/V6/162KW 6V	2.976	M	220 (162)	10,8	259	E
Audi A6 1.8/20VT/110KW AUTOM. CONTINUA	1.781	CVT	150 (110)	8,5	204	B
Audi A6 2.4/V6/125KW	2.393	M	170 (125)	9,9	238	C
Audi A6 2.4/V6/125KW AUTOM. CONTINUA	2.393	CVT	170 (125)	9,6	230	C
Audi A6 3.0/V6/162KW/AUTOM. CONTINUA	2.976	M/ CVT	220 (162)	9,7	233	C
Audi A6 ALLROAD 2.7 T/V6/184KW AUTOM. 5V	2.671	AS	250 (184)	13,2	317	F
Audi A6 ALLROAD 2.7 T/V6/184KW 6V	2.671	M	250 (184)	12,8	307	E
Audi A6 ALLROAD 4.2/220KW AUTOM. 5V	4.163	AS	299 (220)	13,7	329	F
Audi A6 AVANT Q 1.8/20VT/110KW	1.781	M	150 (110)	9,5	228	C
Audi A6 AVANT Q 2.4/V6/125KW	2.393	M	170 (125)	10,9	262	D
Audi A6 AVANT Q 2.4/V6/125KW AUTOM. 5V	2.393	AS	170 (125)	11,3	271	D
Audi A6 AVANT Q 2.7 T/V6/184KW AUTOM. 5V	2.671	AS	250 (184)	12,2	293	E
Audi A6 AVANT Q 2.7 T/V6/184KW 6V	2.671	M	250 (184)	11,7	281	E
Audi A6 AVANT Q 3.0/V6/162KW AUTOM. 5V	2.976	AS	220 (162)	11,4	274	E
Audi A6 AVANT Q 3.0/V6/162KW 6V	2.976	M	220 (162)	11,3	271	D
Audi A6 AVANT Q 4.2/220KW AUTOM. 5V	4.172	AS	299 (220)	13,1	314	F
Audi A6 AVANT 1.8/20VT/110KW	1.781	M	150 (110)	8,5	204	B
Audi A6 AVANT 1.8/20VT/110KW AUTOM. CONTINUA	1.781	CVT	150 (110)	8,5	204	B
Audi A6 AVANT 2.4/V6/125KW	2.393	M	170 (125)	9,9	238	C
Audi A6 AVANT 2.4/V6/125KW AUTOM. CONTINUA	2.393	CVT	170 (125)	9,7	233	C
Audi A6 AVANT 3.0/V6/162KW	2.976	M	220 (162)	9,7	233	C
Audi A6 AVANT 3.0/V6/162KW AUTOM. CONTINUA	2.976	CVT	220 (162)	9,7	233	C
Audi A6 Q 1.8/20VT/110KW	1.781	M	150 (110)	9,4	226	C
Audi A6 Q 2.4/V6/125KW	2.393	M	170 (125)	10,9	262	D

Marca, Modelo y Versión	Cilindrada (cm ³)	Cambio (°)	Potencia CV (kW)	Consumo (l/100km)	Emisión CO ₂ (g/km)	Clasificación por consumo
Audi						
Audi A6 Q 2.4/V6/125KW AUTOM. 5V	2.393	AS	170 (125)	11,2	269	D
Audi A6 Q 2.7 T/V6/184KW AUTOM. 5V	2.671	AS	250 (184)	12,2	293	E
Audi A6 Q 2.7 T/V6/184KW 6V	2.671	M	250 (184)	11,6	278	E
Audi A6 Q 3.0/V6/162KW AUTOM. 5V	2.976	AS	220 (162)	11,3	271	D
Audi A6 Q 3.0/V6/162KW 6V	2.976	M	220 (162)	11,3	271	D
Audi A6 Q 4.2/220KW AUTOM. 5V	4.172	AS	299 (220)	13,0	312	F
Audi A8 3.0/V6/162KW	2.976	CVT	220 (162)	9,7	233	B
Audi A8 3.2/V6/191KW	3.123	CVT	260 (191)	9,9	238	B
Audi A8 LARGO 3.0/V6/162KW	2.976	CVT	220 (162)	9,7	233	A
Audi A8 LARGO 3.2/V6/191KW	3.123	CVT	260 (191)	10,1	242	B
Audi A8 Q LARGO 4.2/240KW	4.134	AS	326 (240)	9,6	261	A
Audi A8 Q LARGO 4.2/246KW	4.172	AS	335 (246)	12,1	290	C
Audi A8 Q LARGO 6.0/W12/331KW	5.998	AS	450 (331)	14,0	336	E
Audi A8 Q 3.2/V6/191KW	3.123	AS	260 (191)	11,1	266	C
Audi A8 Q 3.7/206KW	3.697	AS	280 (206)	11,9	286	C
Audi A8 Q 4.2/246KW	4.172	AS	335 (246)	12,0	288	C
Audi A8 Q 6.0/W12/331KW	5.998	AS	450 (331)	14,8	355	F
Audi CABRIOLET 1.8 T/20V/120KW AUTOM. CONTINUA	1.781	CVT	163 (120)	8,5	204	C
Audi CABRIOLET 2.0/96KW	1.984	M	131 (96)	8,6	206	C
Audi CABRIOLET 2.4/V6/125KW AUTOM. CONTINUA	2.393	CVT	170 (125)	9,6	229	D
Audi CABRIOLET 2.4/V6/125KW 6V	2.393	M	170 (125)	9,8	235	D
Audi CABRIOLET 3.0/V6/162KW AUTOM. CONTINUA	2.976	CVT	220 (162)	9,7	233	D
Audi CABRIOLET 3.0/V6/162KW 6V	2.976	M	220 (162)	9,9	238	D
Audi CABRIOLET Q 1.8 T/20V/120KW 6V	1.781	M	163 (120)	9,4	226	D
Audi CABRIOLET Q 3.0/V6/162KW AUTOM. 5V	2.976	AS	220 (162)	11,3	271	F
Audi CABRIOLET Q 3.0/V6/162KW 6V	2.976	M	220 (162)	11,1	266	E
Audi S4 AVANT Q 4.2/V8/253KW AUTOM. 6V	4.163	A	344 (253)	12,4	298	G
Audi S4 AVANT Q 4.2/V8/253KW 6V	4.163	M	344 (253)	13,5	324	G
Audi S4 Q 4.2/V8/253KW AUTOM. 6V	4.163	A	344 (253)	12,4	298	G
Audi S4 Q 4.2/V8/253KW 6V	4.163	M	344 (253)	13,4	322	G
Audi S4 CABRIOLET Q 4.2/V8/253KW AUTOM. 6V	4.163	A	344 (253)	12,6	302	G
Audi S4 CABRIOLET Q 4.2/V8/253KW 6V	4.163	M	344 (253)	13,8	331	G
Audi S6 AVANT Q 4.2/250KW AUTOM. 5V	4.172	AS	340 (250)	14,4	346	G
Audi S6 Q 4.2/250KW AUTOM. 5V	4.172	AS	340 (250)	14,3	343	G
Audi TT COUPÉ Q 1.8 T/20V/132KW 6V	1.781	M	180 (132)	9,4	226	E
Audi TT COUPÉ Q 1.8 T/20V/140KW 6V	1.781	M	190 (140)	9,4	226	E
Audi TT COUPÉ Q 1.8 T/20V/165KW 6V	1.781	M	224 (165)	9,4	226	E
Audi TT COUPÉ Q 1.8 T/20V/180KW 6V	1.781	M	245 (180)	9,4	226	E

Marca, Modelo y Versión	Cilindrada (cm ³)	Cambio (°)	Potencia CV (kW)	Consumo (l/100km)	Emisión CO ₂ (g/km)	Clasificación por consumo
Audi						
Audi TT COUPÉ Q 3.2/V6/184KW AUTOM. 6V	3.189	A	250 (184)	9,8	235	F
Audi TT COUPÉ Q 3.2/V6/184KW 6V	3.189	M	250 (184)	10,6	254	G
Audi TT COUPÉ 1.8 T/20V/110KW	1.781	M	150 (110)	8,1	194	D
Audi TT COUPÉ 1.8 T/20V/120KW	1.781	M	163 (120)	8,1	194	D
Audi TT COUPÉ 1.8 T/20V/132KW	1.781	M	180 (132)	8,1	194	D
Audi TT COUPÉ 1.8 T/20V/132KW AUTOM. 6V	1.781	AS	180 (132)	9,1	218	E
Audi TT COUPÉ 1.8 T/20V/140KW	1.781	M	190 (140)	8,1	194	D
Audi TT COUPÉ 1.8 T/20V/140KW AUTOM. 6V	1.781	AS	190 (140)	9,1	218	E
Audi TT ROADSTER Q 1.8 T/20V/132KW 6V	1.781	M	180 (132)	9,5	228	F
Audi TT ROADSTER Q 1.8 T/20V/140KW 6V	1.781	M	190 (140)	9,5	228	F
Audi TT ROADSTER Q 1.8 T/20V/165KW 6V	1.781	M	224 (165)	9,4	226	E
Audi TT ROADSTER Q 3.2/V6/184KW AUTOM. 6V	3.189	A	250 (184)	9,9	238	F
Audi TT ROADSTER Q 3.2/V6/184KW 6V	3.189	M	250 (184)	10,7	257	G
Audi TT ROADSTER 1.8 T/20V/110KW	1.781	M	150 (110)	8,2	197	D
Audi TT ROADSTER 1.8 T/20V/120KW	1.781	M	163 (120)	8,2	197	D
Audi TT ROADSTER 1.8 T/20V/132KW	1.781	M	180 (132)	8,2	197	D
Audi TT ROADSTER 1.8 T/20V/132KW AUTOM. 6V	1.781	AS	180 (132)	9,2	221	E
Audi TT ROADSTER 1.8 T/20V/140KW	1.781	M	190 (140)	8,2	197	D
Audi TT ROADSTER 1.8 T/20V/140KW AUTOM. 6V	1.781	AS	190 (140)	9,2	221	E
Audi QUATTRO RS4 4.2/FSI/309KW	4.163	M	420 (309)	13,4	322	G
Audi QUATTRO RS6 Q 4.2/8V/331KW AUTOM. 5V/AVANT	4.172	AS	450 (331)	14,6	350	G
Bentley						
Bentley ARNAGE 6.8 V8 RBS/4L4/2	6.761	A	400 (298)	20,6	495	G
Bentley ARNAGE T 6.8 V8 RBS/4L4/4	6.761	A	450 (336)	20,6	495	G
Bentley ARNAGE R 6.8 V8 RBS/4L4/6	6.761	A	450 (336)	20,6	495	G
Bentley ARNAGE RL 6.8 V8 RBS/4L4/8	6.761	A	400 (298)	20,6	495	G
Bentley CONTINENTAL GT 3W/CE4/1-2	5.998	AS	550 (412)	17,1	410	G
Bentley CONTINENTAL FLYING SPUR 3W/BE4/1-2	5.998	AS	550 (412)	17,7	423	G
BMW						
BMW SERIE 3 318i BERLINA	1.195	M	129 (95)	7,3	175	A
BMW SERIE 3 318i BERLINA AUTOM.	1.995	A	129 (95)	7,9	190	B
BMW SERIE 3 320i BERLINA	1.995	M	150 (110)	7,4	178	A
BMW SERIE 3 320i BERLINA AUTOM.	1.995	A	150 (110)	7,9	190	B
BMW SERIE 3 325i BERLINA	2.497	M	218 (160)	8,4	203	B

Marca, Modelo y Versión	Cilindrada (cm ³)	Cambio (°)	Potencia CV (kW)	Consumo (l/100km)	Emisión CO ₂ (g/km)	Clasificación por consumo
BMW SERIE 3 325i BERLINA AUTOM.	2.497	A	218 (160)	9,0	218	C
BMW SERIE 3 330i BERLINA	2.996	M	258 (190)	8,7	210	C
BMW SERIE 3 330i BERLINA AUTOM.	2.996	A	258 (190)	9,0	216	C
BMW SERIE 3 325Xi BERLINA	2.497	M	218 (160)	9,2	221	C
BMW SERIE 3 325Xi BERLINA AUTOM.	2.497	A	218 (160)	9,9	238	D
BMW SERIE 3 330Xi BERLINA	2.996	M	258 (190)	9,6	230	D
BMW SERIE 3 330Xi BERLINA AUTOM.	2.996	A	258 (190)	10,1	243	D
BMW SERIE 3 320i TOURING	1.995	M	150 (110)	7,6	182	B
BMW SERIE 3 320i TOURING AUTOM.	1.995	A	150 (110)	8,1	196	B
BMW SERIE 3 325i TOURING	2.497	M	218 (160)	8,6	208	C
BMW SERIE 3 325i TOURING AUTOM.	2.497	A	218 (160)	9,2	222	C
BMW SERIE 3 330i TOURING	2.996	M	258 (190)	8,9	214	C
BMW SERIE 3 325 Xi TOURING	2.497	M	218 (160)	9,4	226	C
BMW SERIE 3 325Xi TOURING AUTOM.	2.497	A	218 (160)	10,1	243	D
BMW SERIE 3 330Xi TOURING	2.996	M	258 (190)	9,8	235	D
BMW SERIE 3 330Xi TOURING AUTOM.	2.996	A	258 (190)	10,2	245	D
BMW SERIE 3 318Ci COUPÉ	1.995	M	150 (110)	7,4	180	B
BMW SERIE 3 318Ci COUPÉ AUTOM.	1.995	A	150 (110)	8,1	196	C
BMW SERIE 3 320Ci COUPÉ	2.171	M	170 (125)	8,9	213	C
BMW SERIE 3 320Ci COUPÉ AUTOM.	2.171	A	170 (125)	9,4	226	D
BMW SERIE 3 325Ci COUPÉ	2.494	M	192 (141)	9,0	217	D
BMW SERIE 3 325Ci COUPÉ AUTOM.	2.494	A	192 (141)	9,5	229	D
BMW SERIE 3 330Ci COUPÉ	2.979	M	231 (170)	9,1	218	D
BMW SERIE 3 330Ci COUPÉ AUTOM.	2.979	A	231 (170)	9,6	230	D
BMW SERIE 3 318Ci CABRIO	1.995	M	150 (110)	7,8	190	B
BMW SERIE 3 318Ci CABRIO AUTOM	1.995	A	150 (110)	8,4	203	C
BMW SERIE 3 320Ci CABRIO	2.171	M	170 (125)	9,4	225	D
BMW SERIE 3 320Ci CABRIO AUTOM.	2.171	A	170 (125)	9,8	236	D
BMW SERIE 3 325Ci CABRIO	2.494	M	192 (141)	9,6	230	D
BMW SERIE 3 325Ci CABRIO AUTOM.	2.494	A	192 (141)	9,9	239	E
BMW SERIE 3 330Ci CABRIO	2.979	M	231 (170)	9,6	229	D
BMW SERIE 3 330Ci CABRIO AUTOM.	2.979	A	231 (170)	10,2	244	E
BMW SERIE 3 M3 CABRIO	3.246	M	343 (252)	12,1	292	G
BMW SERIE 3 M3 COUPÉ	3.246	M	343 (252)	11,9	287	F
BMW SERIE 5 523i	2.497	M	177 (130)	8,5	205	B
BMW SERIE 5 523i AUTOM.	2.497	M	177 (130)	9,3	224	B
BMW SERIE 5 525i	2.497	M	218 (160)	8,7	210	B
BMW SERIE 5 525i AUTOM.	2.497	M	218 (160)	9,4	227	B

Marca, Modelo y Versión	Cilindrada (cm ³)	Cambio (°)	Potencia CV (kW)	Consumo (l/100km)	Emisión CO ₂ (g/km)	Clasificación por consumo
BMW SERIE 5 530i	2.996	M	258 (190)	8,8	212	B
BMW SERIE 5 530i AUTOM.	2.996	M	258 (190)	9,3	224	B
BMW SERIE 5 540i	4.000	M	306 (225)	11,0	264	D
BMW SERIE 5 540i AUTOM.	4.000	M	306 (225)	10,4	250	C
BMW SERIE 5 550i	4.799	M	367 (270)	11,1	267	D
BMW SERIE 5 550i AUTOM.	4.799	M	367 (270)	10,8	260	D
BMW SERIE 5 M5	4.999	O	507 (373)	14,8	357	G
BMW SERIE 5 525Xi	2.497	M	218 (160)	9,6	232	B
BMW SERIE 5 525Xi AUTOM.	2.497	M	218 (160)	10,3	249	C
BMW SERIE 5 530Xi	2.996	M	258 (190)	9,7	234	C
BMW SERIE 5 530Xi AUTOM.	2.996	M	258 (190)	10,3	249	C
BMW SERIE 5 523i TOURING	2.497	M	177 (130)	8,7	210	B
BMW SERIE 5 523i AUTOM. TOURING	2.497	M	177 (130)	9,5	230	B
BMW SERIE 5 525i TOURING	2.497	M	218 (160)	8,9	215	B
BMW SERIE 5 525i AUTOM. TOURING	2.497	M	218 (160)	9,5	229	B
BMW SERIE 5 530i TOURING	2.996	M	258 (190)	9,2	222	B
BMW SERIE 5 530i AUTOM. TOURING	2.996	M	258 (190)	9,5	230	B
BMW SERIE 5 550i TOURING	4.799	M	367 (270)	11,5	276	D
BMW SERIE 5 550i AUTOM. TOURING	4.799	M	367 (270)	11,3	272	D
BMW SERIE 5 525Xi TOURING	2.497	M	218 (160)	9,9	239	C
BMW SERIE 5 525Xi AUTOM. TOURING	2.497	M	218 (160)	10,4	251	C
BMW SERIE 5 530Xi TOURING	2.996	M	258 (190)	10,1	244	C
BMW SERIE 5 530Xi AUTOM. TOURING	2.996	M	258 (190)	10,5	253	C
BMW SERIE 6 630i AUTOM. COUPÉ	2.996	M	258 (190)	9,5	226	B
BMW SERIE 6 650i COUPÉ	4.799	M	367 (270)	11,9	286	E
BMW SERIE 6 650i AUTOM. COUPÉ	4.799	M	367 (270)	11,1	267	D
BMW SERIE 6 M6 COUPÉ	4.999	M	507 (373)	14,8	357	G
BMW SERIE 6 630i CABRIO	2.996	M	258 (190)	9,6	229	B
BMW SERIE 6 630i AUTOM. CABRIO	2.996	M	258 (190)	9,9	238	C
BMW SERIE 6 650i CABRIO	4.799	M	367 (270)	12,9	310	E
BMW SERIE 6 650i AUTOM. CABRIO	4.799	M	367 (270)	11,7	281	D
BMW SERIE 7 730i BERLINA AUTOM.	2.996	A	258 (190)	10,1	241	B
BMW SERIE 7 730Li BERLINA AUTOM.	2.996	A	258 (190)	10,1	242	B
BMW SERIE 7 740i BERLINA AUTOM.	4.000	A	306 (225)	11,2	267	C
BMW SERIE 7 740Li BERLINA AUTOM.	4.000	A	306 (225)	11,2	268	B
BMW SERIE 7 750i BERLINA AUTOM.	4.798	A	367 (270)	11,4	271	C
BMW SERIE 7 750Li BERLINA AUTOM.	4.798	A	367 (270)	11,4	272	C
BMW SERIE 7 760i BERLINA AUTOM.	5.972	A	445 (327)	13,4	325	E

Marca, Modelo y Versión	Cilindrada (cm ³)	Cambio (*)	Potencia CV (kW)	Consumo (l/100km)	Emisión CO ₂ (g/km)	Clasificación por consumo
BMW						
BMW SERIE 7 760Li BERLINA AUTOM.	5.972	A	445 (327)	13,6	330	D
BMW COMPACT COMPACT 316Ti	1.796	M	115 (85)	7,0	170	B
BMW COMPACT COMPACT 316Ti AUTOM.	1.796	AS	115 (85)	7,8	190	C
BMW COMPACT COMPACT 318Ti	1.995	M	143 (105)	7,4	180	B
BMW COMPACT COMPACT 318Ti AUTOM.	1.995	AS	143 (105)	8,0	194	C
BMW COMPACT COMPACT 325Ti	2.494	M	192 (141)	8,9	215	D
BMW COMPACT COMPACT 325Ti AUTOM.	2.494	AS	192 (141)	9,5	227	E
BMW MINI COOPER	1.598	M	115 (84)	6,8	165	D
BMW MINI COOPER AUTOM.	1.598	CVT	115 (84)	7,7	187	E
BMW MINI COOPER S	1.598	M	163 (119)	8,4	202	F
BMW MINI ONE	1.598	M	90 (66)	6,6	160	D
BMW MINI ONE AUTOM.	1.598	CVT	90 (66)	7,7	187	E
BMW X3 3.0i	2.979	M	231 (170)	11,4	276	E
BMW X3 3.0i AUTOM.	2.979	AS	231 (170)	12,1	293	F
BMW X3 2.0i	1.995	M	150 (110)	9,3	223	C
BMW X3 2.5i	2.494	M	192 (141)	11,2	272	E
BMW X3 2.5i AUTOM.	2.494	A	192 (141)	11,9	289	E
BMW X5 3.0i	2.979	M	231 (170)	12,7	307	F
BMW X5 3.0i AUTOM.	2.979	AS	231 (169)	12,9	312	F
BMW X5 4.4i	4.398	AS	286 (210)	13,1	317	F
BMW X5 4.6i	4.619	AS	347 (255)	14,9	356	G
BMW X5 4.8iS	4.799	A	360 (265)	13,5	324	F
BMW Z4 2.5i ROADSTER/SMG	2.494	M	192 (141)	8,9	216	E
BMW Z4 2.5i ROADSTER AUTOM.	2.494	AS	192 (141)	9,5	231	E
BMW Z4 3.0i ROADSTER/SMG	2.979	M	231 (170)	9,1	221	E
BMW Z4 3.0i ROADSTER AUTOM.	2.979	AS	231 (170)	9,5	231	E
BMW Z4 2.0i ROADSTER	1.995	M	150 (110)	7,5	181	C
BMW Z4 2.2i ROADSTER	2.171	M	170 (125)	8,8	214	D
BMW Z4 2.2i ROADSTER AUTOM.	2.171	A	170 (125)	9,3	226	E
BMW Z8 Z8	4.941	M	400 (294)	14,5	349	G
BMW S1 118i	1.995	M	129 (95)	7,3	176	B
BMW S1 118i AUTOM.	1.995	A	129 (95)	7,8	188	C
BMW S1 120i	1.995	M	150 (110)	7,5	181	C
BMW S1 120i AUTOM.	1.995	A	150 (110)	7,9	190	C
BMW S1 130i	2.996	M	265 (195)	9,2	221	E
BMW SERIE 6 630i COUPÉ	2.996	M	258 (190)	9,0	216	B
BMW S1 116i	1.596	M	115 (85)	7,5	181	C

Marca, Modelo y Versión	Cilindrada (cm ³)	Cambio (*)	Potencia CV (kW)	Consumo (l/100km)	Emisión CO ₂ (g/km)	Clasificación por consumo
Cadillac						
Cadillac SEVILLE STS A	4.565	M	305 (224)	14,1	335	E
Cadillac CTS 2.6 i V6	2.597	M	181 (133)	10,2	242	C
Cadillac CTS 2.6 i V6 AT.	2.597	A	181 (133)	10,7	254	D
Cadillac CTS V6 VVT 2.8 L	2.792	M	215 (158)	12,0	284	E
Cadillac CTS V6 VVT 2.8 L AT.	2.792	A	215 (158)	11,7	278	E
Cadillac CTS 3.2 i V6	3.175	M	218 (160)	11,0	261	D
Cadillac CTS 3.2 i V6 AT.	3.175	A	218 (160)	11,7	276	E
Cadillac CTS V6 VVT 3.6 L	3.564	M	257 (189)	11,4	269	E
Cadillac CTS V6 VVT 3.6 L AT.	3.564	A	257 (189)	11,6	275	E
Cadillac SRX 3.6 V6 AT.	3.654	A	258 (190)	14,7	349	G
Cadillac SRX V8 VVT 4.6L NORTHSTART	4.565	A	325 (239)	14,0	331	F
Cadillac STS 3.6L V6	3.564	A	257 (189)	12,4	295	D
Cadillac STS 4.6L V8	4.565	A	325 (239)	14,4	343	F
Cadillac ESCALADE 6.0 V8 AT.	5.967	A	345 (257)	15,7	371	E
Cadillac XLR 4.6 i V8 VVT	4.565	A	326 (240)	12,3	291	F

Marca, Modelo y Versión	Cilindrada (cm ³)	Cambio (*)	Potencia CV (kW)	Consumo (l/100km)	Emisión CO ₂ (g/km)	Clasificación por consumo
Chevrolet						
Chevrolet CORVETTE C6 F55	5.967	M	404 (297)	11,7	277	F
Chevrolet CORVETTE C6 Z51	5.967	M	404 (297)	13,0	310	G
Chevrolet CORVETTE C6 AT	5.967	A	404 (297)	12,4	293	G
Chevrolet TAHOE V8 5.3 (MY04)/(MY05)	5.327	A	299 (220)	14,6	346	C
Chevrolet TRAILBLAZER 4.2	4.157	A	273 (201)	13,0	310	E
Chevrolet TRANS SPORT V6 3.4	3.350	A	188 (138)	12,9	302	D
Chevrolet EVANDA CDX A/T	1.998	A	131 (96)	9,6	241	C
Chevrolet EVANDA CDX M/T	1.998	M	131 (96)	8,8	205	B
Chevrolet KALOS 1.2 SOHC SE	1.150	M	72 (53)	6,4	153	C
Chevrolet KALOS 1.4 DOHC SR AUTOM.	1.399	A	94 (69)	7,1	169	D
Chevrolet AVEO 1.4 DOHC SR	1.399	M	94 (69)	7,0	173	B
Chevrolet LACETTI 1.4 SE 5P	1.399	M	95 (70)	7,2	171	B
Chevrolet LACETTI 1.6 SX 5P M/T	1.598	M	109 (80)	7,1	178	B
Chevrolet LACETTI 1.8 CDX 5P	1.796	M	121 (89)	7,4	183	C
Chevrolet LACETTI 1.8 CDX 5P A/T	1.796	A	121 (89)	8,8	210	D
Chevrolet NUBIRA 1.6 SW	1.598	M	109 (80)	7,8	181	B
Chevrolet NUBIRA 1,8 SW	1.796	M	121 (89)	7,4	183	B
Chevrolet NUBIRA 1.8 SW AUTOM.	1.796	M	121 (89)	8,8	210	C
Chevrolet NUBIRA 1.6 SE/SX 4P	1.598	M	109 (80)	7,1	178	B



Marca, Modelo y Versión	Cilindrada (cm ³)	Cambio (°)	Potencia CV (kW)	Consumo (l/100km)	Emisión CO ₂ (g/km)	Clasificación por consumo
Chevrolet						
Chevrolet NUBIRA 1.8 CDX 4P	1.796	M	121 (89)	7,4	183	B
Chevrolet NUBIRA 1.8 CDX AUTOM.	1.796	A	121 (89)	8,8	210	D
Chevrolet NUEVO MATIZ 0.8 S y SE	796	M	51 (38)	5,2	127	C
Chevrolet NUEVO MATIZ 1.0 SE y CD	995	M	66 (49)	5,6	139	C
Chevrolet TACUMA 1.6 SX	1.598	M	107 (79)	8,0	191	C
Chevrolet TACUMA 2.0 CDX A/T	1.998	A	122 (90)	9,3	234	D
Chevrolet TACUMA 2.0 CDX M/T	1.998	M	122 (90)	8,6	212	D

Marca, Modelo y Versión	Cilindrada (cm ³)	Cambio (°)	Potencia CV (kW)	Consumo (l/100km)	Emisión CO ₂ (g/km)	Clasificación por consumo
Chrysler						
Chrysler SEBRING CABRIO LTD 2.7 2003	2.736	AS	203 (149)	10,7	255	D
Chrysler SEBRING CABRIO LTD 2.7 2004	2.736	AS	203 (149)	10,2	243	C
Chrysler SEBRING CABRIO LX 2.7 2001	2.736	AS	203 (149)	10,8	255	D
Chrysler SEBRING CABRIO 2.0	1.996	M	141 (104)	8,1	195	A
Chrysler SEBRING 2.0 2002	1.996	M	141 (104)	8,4	200	B
Chrysler GRAND VOYAGER LTD 3.3 AWD 2003	3.301	A	174 (128)	12,7	311	C
Chrysler GRAND VOYAGER LTD 3.3 AWD 2004/5	3.301	A	174 (128)	13,3	319	C
Chrysler GRAND VOYAGER LX 3.3 2003	3.301	A	174 (128)	12,7	311	C
Chrysler GRAND VOYAGER LX 3.3 V6 AUTOM. 2004/5	3.301	A	174 (128)	13,3	319	C
Chrysler 300M 3.5L	3.518	AS	252 (185)	11,5	270	C
Chrysler 300M 2.7L 2000	2.736	AS	204 (150)	11,0	255	C
Chrysler 300M 2.7 2003/4	2.736	AS	204 (150)	11,5	265	C
Chrysler PT CRUISER CABRIO 2.4 AUTOM. LTD 2004	2.429	A	143 (105)	10,8	258	G
Chrysler PT CRUISER CABRIO 2.4T GT 2004	2.429	M	223 (164)	9,9	235	F
Chrysler PT CRUISER CABRIO 2.4 LTD 2004	2.429	M	143 (105)	9,9	234	F
Chrysler PT CRUISER AUTO LTD 2004	1.996	A	136 (100)	9,6	232	E
Chrysler PT CRUISER 2.4T GT 2004 (ALTO)	2.429	M	223 (164)	10,0	237	F
Chrysler PT CRUISER 2.0 LTD 2002	1.996	M	141 (104)	8,7	205	D
Chrysler PT CRUISER 2.0 2004	1.996	M	136 (100)	8,9	212	D
Chrysler PT CRUISER 2.0 TOUR 2001	1.996	M	141 (104)	8,4	196	D
Chrysler PT CRUISER 1.6	1.598	M	116 (85)	7,7	182	C
Chrysler 300C 2.7 V6 2004	2.736	AS	193 (142)	10,8	257	C
Chrysler 300C 3.5 V6 2004	3.518	AS	249 (183)	11,1	264	C
Chrysler 300C 5.7 V8 HEMI 2004	5.654	AS	340 (250)	13,4	318	E
Chrysler VOYAGER SE 2.4 AUTO 2003	2.429	A	147 (108)	12,8	306	D
Chrysler VOYAGER SE 2.4 2003	2.429	M	147 (108)	10,1	250	B
Chrysler VOYAGER SE 2.4 2004/5	2.429	M	147 (108)	9,8	235	B
Chrysler VOYAGER LX 3.3 2005	3.301	A	174 (128)	13,3	319	D

Marca, Modelo y Versión	Cilindrada (cm ³)	Cambio (°)	Potencia CV (kW)	Consumo (l/100km)	Emisión CO ₂ (g/km)	Clasificación por consumo
Chrysler						
Chrysler CROSSFIRE CABRIO 3.2 V6 AUTOM. 2005	3.199	A	218 (160)	10,1	243	F
Chrysler CROSSFIRE CABRIO 3.2 V6 MAN. 2005	3.199	M	218 (160)	10,4	250	G
Chrysler CROSSFIRE 3.2 V6 AUTOM.	3.199	A	218 (160)	10,1	243	F
Chrysler CROSSFIRE 3.2 V6 MAN.	3.199	M	218 (160)	10,4	250	G

Marca, Modelo y Versión	Cilindrada (cm ³)	Cambio (°)	Potencia CV (kW)	Consumo (l/100km)	Emisión CO ₂ (g/km)	Clasificación por consumo
Citroën						
Citroën C1 1.0i 12V/SENSODRIVE	998	M/A	68 (50)	4,6	109	A
Citroën C2 1.1i	1.124	M	61 (44)	5,8	138	B
Citroën C2 1.4i/1.4i SENSODRIVE	1.360	M/A	75 (54)	6,0	143	C
Citroën C2 1.6i 16V SENSODRIVE	1.587	A	110 (80)	6,3	151	C
Citroën C2 1.6i 16V	1.587	M	125 (90)	6,9	163	D
Citroën C3 1.1i	1.124	M	61 (44)	6,0	143	B
Citroën C3 1.4i	1.360	M	75 (54)	6,1	145	B
Citroën C3 1.6i 16V SENSODRIVE	1.587	A	110 (80)	6,2	148	C
Citroën C3 1.6i 16V	1.587	M	110 (80)	6,5	155	C
Citroën C3 1.4i 16V SENSODRIVE STOP&START	1.360	A	90 (65)	5,7	135	B
Citroën C3 1.6i 16V AUTOM.	1.587	A	110 (80)	7,0	165	D
Citroën C3 PLURIEL 1.4i	1.360	M	75 (54)	6,8	157	C
Citroën C3 PLURIEL 1.6i 16V SENSODRIVE	1.587	A	110 (80)	6,7	160	C
Citroën C4 1.4i 16V	1.360	M	90 (65)	6,4	153	A
Citroën C4 1.6i 16V	1.587	M	110 (80)	7,1	169	B
Citroën C4 1.6i 16V AUTOM. 5P	1.587	A	110 (80)	7,6	180	C
Citroën C4 2.0i 16V	1.997	M	138 (100)	7,6	182	C
Citroën C4 2.0i 16V AUTOM. 5P	1.997	A	143 (103)	8,1	193	C
Citroën C4 2.0i 16V 180 COUPÉ	1.997	M	180 (130)	8,4	200	C
Citroën C5 1.8i 16V	1.749	M	117 (85)	7,6	180	A
Citroën C5 2.0i 16V	1.997	M	143 (103)	8,0	190	B
Citroën C5 2.0i 16V AUTOM.	1.997	A	143 (103)	8,6	206	B
Citroën C5 3.0i V6 AUTOM.	2.946	A	210 (152)	10,0	238	D
Citroën C8 2.0i 16V	1.997	M	138 (100)	9,1	218	B
Citroën XSARA PICASSO 1.6i 16V	1.587	M	110 (80)	7,3	172	B
Citroën XSARA PICASSO 2.0i 16V AUTOM.	1.997	A	137 (100)	8,6	205	D

Marca, Modelo y Versión	Cilindrada (cm ³)	Cambio (°)	Potencia CV (kW)	Consumo (l/100km)	Emisión CO ₂ (g/km)	Clasificación por consumo
Dacia						
Dacia LOGAN 1.4	1.390	M	75 (55)	6,8	164	B
Dacia LOGAN 1.6	1.598	M	87 (64)	7,2	173	B

Marca, Modelo y Versión	Cilindrada (cm ³)	Cambio (*)	Potencia CV (kW)	Consumo (l/100km)	Emisión CO ₂ (g/km)	Clasificación por consumo
Daihatsu						
Daihatsu TERIOS SX	1.298	M	86 (63)	7,7	182	E
Daihatsu SIRION 1.0	998	M	70 (51)	5,0	118	A
Daihatsu SIRION 1.3	1.298	M	87 (64)	5,8	137	C
Daihatsu SIRION 1.3 AUTOM.	1.298	A	87 (64)	6,4	151	C

Ferrari						
Ferrari 456M GT	5.474	M	442 (325)	21,6	495	G
Ferrari 456M GTA	5.474	A	442 (325)	25,0	520	G
Ferrari 360 MODENA/MODENA F1	3.586	M/O	400 (294)	19,3	440	G
Ferrari 360 SPIDER/SPIDER F1	3.586	M/O	400 (294)	19,3	440	G
Ferrari 575M M/M F1	5.748	M/O	515 (379)	21,8	499	G
Ferrari ENZO ENZO FERRARI	5.998	O	660 (485)	23,0	545	G
Ferrari CHALLENGE STRADALE	3.586	O	425 (317)	19,1	440	G
Ferrari 612 SCAGLIETTI M/M F1	5.748	M/O	540 (397)	21,6	475	G
Ferrari F430 M/M F1	4.308	M/O	490 (360)	18,3	420	G
Ferrari SUPERAMERICA M/M F1	5.748	M/O	540 (397)	21,8	499	G

Fiat						
Fiat BARCHETTA 1.8 16V NAXOS	1.747	M	130 (96)	8,4	202	F
Fiat BARCHETTA 1.8 16V MY2003	1.747	M	130 (96)	8,4	198	F
Fiat DOBLÓ PANORAMA ACTIVE 1.2	1.242	M	65 (48)	7,5	178	C
Fiat MAREA 100 16V SX	1.596	M	103 (76)	8,3	199	C
Fiat MAREA 100 16V WK	1.596	M	103 (76)	8,2	195	C
Fiat MULTIPLA 1.6 SE 2001/ELX MY 2002	1.581	M	103 (76)	9,0	205	D
Fiat NUEVO MÚLTIPLA 1.6 DYNAMIC	1.596	M	103 (76)	8,6	205	D
Fiat PANDA 1.1 ACTIVE	1.108	M	54 (40)	5,7	135	C
Fiat PANDA 1.2 DYNAMIC	1.242	M	60 (44)	5,6	133	C
Fiat PANDA 1.2 4X4/CLIMBING	1.242	M	60 (44)	6,6	156	D
Fiat PUNTO 1.2 3P	1.242	M	60 (44)	5,7	136	B
Fiat PUNTO 1.2 5P	1.242	M	60 (44)	5,7	136	B
Fiat PUNTO 1.2 16V 3P	1.242	M	80 (59)	5,8	138	B
Fiat PUNTO 1.4 16V DYNAMIC 3P	1.368	M	80 (59)	6,1	145	B
Fiat PUNTO 1.4 16V DYNAMIC 5P	1.368	M	80 (59)	6,1	145	B
Fiat PUNTO 1.2 16V DYNAMIC SPEEDGEAR 3P	1.242	CVT	80 (59)	6,5	156	C
Fiat PUNTO 1.2 16V DYNAMIC SPEEDGEAR 5P	1.242	CVT	80 (59)	6,5	156	C
Fiat PUNTO 1.8 16V HGT	1.747	M	130 (96)	8,3	197	E

Marca, Modelo y Versión	Cilindrada (cm ³)	Cambio (*)	Potencia CV (kW)	Consumo (l/100km)	Emisión CO ₂ (g/km)	Clasificación por consumo
Fiat						
Fiat PUNTO 1.2 16V SPORTING SPEEDGEAR	1.242	CVT	80 (59)	6,7	159	C
Fiat PUNTO 2003 1.2 SOUND	1.242	M	60 (44)	5,7	136	B
Fiat PUNTO 2003 1.4 16V DYNAMIC 3P	1.368	M	95 (70)	6,1	145	B
Fiat PUNTO 2003 1.4 16V DYNAMIC 5P	1.368	M	95 (70)	6,1	145	B
Fiat PUNTO 2003 1.4 16V SPORTING	1.368	M	95 (70)	6,6	156	C
Fiat PUNTO 2003 1.8 16V HGT	1.747	M	130 (96)	8,3	197	E
Fiat SEICENTO ACTIVE	1.108	M	54 (40)	6,0	146	E
Fiat SEICENTO SPORTING	1.108	M	54 (40)	6,5	149	E
Fiat STILO 1.2 16V 3P	1.242	M	80 (59)	6,3	149	A
Fiat STILO 1.2 5P	1.242	M	80 (59)	6,5	152	A
Fiat STILO 1.6 5P ACTIVE	1.596	M	103 (76)	7,5	179	C
Fiat STILO 1.2 ACTUAL 2003 5P	1.242	M	80 (59)	6,5	155	A
Fiat STILO 1.6 3P	1.596	M	103 (76)	7,3	173	B
Fiat STILO 1.6 5P DYNAMIC	1.596	M	103 (76)	7,5	180	C
Fiat STILO 1.8 3P DYNAMIC	1.747	M	133 (98)	8,0	190	C
Fiat STILO 2.4 3P	2.446	A	170 (125)	9,7	231	E
Fiat STILO 2.4 5P SELESPEED	2.446	A	170 (125)	9,8	233	E
Fiat STILO 1.8 5P DYNAMIC	1.747	M	133 (98)	8,1	194	C
Fiat STILO 1.6 16V MW	1.596	M	103 (76)	7,6	181	B
Fiat STILO 1.8 16V MW	1.747	M	133 (98)	8,3	197	C
Fiat STILO 1.4 16V ACTUAL 3P	1.368	M	95 (70)	6,5	153	A
Fiat STILO 1.4 16V ACTUAL 5P	1.368	M	95 (70)	6,7	160	B
Fiat STILO 1.4 ACTIVE	1.368	M	95 (70)	6,5	153	A
Fiat STILO 1.6	1.596	M	103 (76)	7,3	173	B
Fiat STILO 2.4 ABARTH CM	2.446	M	170 (125)	9,7	231	E
Fiat ULYSSE 2.0 16V DYNAMIC	1.997	M	136 (100)	9,1	218	B
Fiat IDEA 1.4 16V	1.368	M	95 (70)	6,6	157	C

Ford						
Ford FIESTA 1.3 3P/5P	1.299	M	69 (51)	6,2	147	B
Ford FIESTA 1.4 3P/5P/5P AUTOM.	1.388	M/A	80 (59)	6,5	154	C
Ford FIESTA 1.6 3P/5P	1.596	M	101 (74)	6,8	159	C
Ford FIESTA 1.6 3P AUTOM.	1.596	A	101 (74)	7,5	179	D
Ford FIESTA 1.6 5P AUTOM.	1.596	A	101 (74)	7,5	179	D
Ford FIESTA 2.0 3P	1.999	M	150 (110)	7,4	179	D
Ford FOCUS 1.6 (100) 4P	1.596	M	101 (74)	6,7	161	A
Ford FOCUS 1.6 (100) 4P AUTOM.	1.596	A	101 (74)	7,7	184	B

Marca, Modelo y Versión	Cilindrada (cm ³)	Cambio (*)	Potencia CV (kW)	Consumo (l/100km)	Emisión CO ₂ (g/km)	Clasificación por consumo
Ford						
Ford FOCUS 1.6 (100) 3/5P	1.596	M	101 (74)	6,7	161	A
Ford FOCUS 1.6 (100) 3P AUTOM.	1.596	A	101 (74)	7,5	180	B
Ford FOCUS 1.6 (100) 5P AUTOM.	1.596	A	101 (74)	7,7	184	B
Ford FOCUS 1.6 (100) FAMILIAR	1.596	M	101 (74)	6,7	161	A
Ford FOCUS 1.6 (100) FAMILIAR AUTOM.	1.596	A	101 (74)	7,7	184	B
Ford FOCUS 1.6 (115) 4P	1.596	M	116 (85)	6,4	155	A
Ford FOCUS 1.6 (115) 3/5P	1.596	M	116 (85)	6,4	155	A
Ford FOCUS 1.6 (115) FAMILIAR	1.596	M	116 (85)	6,4	155	A
Ford FOCUS 2.0 4P	1.999	M	146 (107)	7,1	170	A
Ford FOCUS 2.0 3/5P	1.999	M	146 (107)	7,1	170	A
Ford FOCUS 2.0 FAMILIAR	1.999	M	146 (107)	7,1	170	A
Ford FOCUS 2.5 3/5P	2.521	M	226 (166)	9,3	224	D
Ford FOCUS C-MAX 1.6 4P	1.596	M	101 (74)	6,9	166	A
Ford FOCUS C-MAX 2.0 4P	1.999	M	146 (107)	7,3	176	B
Ford FUSION 1.4	1.388	M	80 (59)	6,5	154	B
Ford FUSION 1.4 AUTOM.	1.388	A	80 (59)	6,3	149	B
Ford FUSION 1.6	1.596	M	101 (74)	6,6	157	B
Ford FUSION 1.6 AUTOM.	1.596	A	101 (74)	7,6	181	D
Ford GALAXY 2.0i	1.999	M	146 (107)	8,2	197	A
Ford KA 1.3 3P	1.299	M	69 (51)	6,5	154	D
Ford KA 1.6 3P	1.599	M	95 (70)	7,6	182	E
Ford MONDEO 1.8i 5P	1.798	M	110 (81)	7,6	182	A
Ford MONDEO 2.0i 4/5P	1.999	M	146 (107)	7,9	189	A
Ford MONDEO 2.0i FAMILIAR	1.999	M	146 (107)	8,1	193	A
Ford MONDEO 3.0i V6 4/5P	2.967	M	204 (150)	10,3	247	D
Ford MONDEO 3.0i V6 FAMILIAR	2.967	M	204 (150)	10,5	252	D
Ford MONDEO 3.0i V6 ST220 4/5P	2.967	M	226 (166)	10,4	249	D
Ford MONDEO 3.0i V6 ST220 FAMILIAR	2.967	M	226 (166)	10,6	254	D
Ford S-MAX 2.0i	1.999	M	146 (107)	8,1	194	A
Ford S-MAX 2.5i	2.521	M	220 (162)	9,4	224	B

Honda						
Honda ACCORD 2.0 i-VTEC CONFORT	1.998	M	155 (114)	7,7	182	B
Honda ACCORD 2.0 i-VTEC SPORT	1.998	M	155 (114)	8,0	190	B
Honda ACCORD 2.0 i-VTEC SPORT AT	1.998	A	155 (114)	8,4	200	B
Honda ACCORD 2.4 i-VTEC EXECUTIVE	2.354	M	190 (140)	9,0	214	C
Honda ACCORD 2.4 i-VTEC EXECUTIVE AT	2.354	A	190 (140)	9,4	223	C

Marca, Modelo y Versión	Cilindrada (cm ³)	Cambio (*)	Potencia CV (kW)	Consumo (l/100km)	Emisión CO ₂ (g/km)	Clasificación por consumo
Honda						
Honda ACCORD TOURER 2.0 i-VTEC SPORT	1.998	M	155 (114)	8,6	203	B
Honda ACCORD TOURER 2.4 i-VTEC EXECUTIVE AT	2.354	A	190 (140)	10,0	237	D
Honda CIVIC 1.4 S 3P	1.396	M	90 (66)	6,3	150	B
Honda CIVIC 1.6 VTEC LS/ES/SPORT 3P	1.590	M	110 (81)	6,6	157	B
Honda CIVIC 1.6 VTEC ES AT 3P	1.590	A	110 (81)	7,1	169	C
Honda CIVIC 2.0 i-VTEC TYPE R 3P	1.998	M	200 (147)	8,9	212	E
Honda CIVIC 1.6 VTEC S/LS/ES 5P	1.590	M	110 (81)	6,6	157	B
Honda CIVIC 1.6 VTEC ES AT 5P	1.590	A	110 (81)	7,2	172	B
Honda CIVIC 1.3 IMA 4P	1.339	M	90 (66)	4,9	116	A
Honda CR-V 2.0 i-VTEC LS/ES/EX	1.998	M	150 (110)	9,0	215	C
Honda CR-V 2.0 i-VTEC ES/EX AT	1.998	A	150 (110)	9,3	221	C
Honda HR-V 1.6 LOW 5P	1.590	M	105 (77)	8,2	195	D
Honda HR-V 1.6 VTEC 4WD 5P	1.590	M	124 (91)	8,6	205	E
Honda JAZZ 1.2 i-DSi S/LIVE	1.246	M	78 (57)	5,5	129	B
Honda JAZZ 1.4 i-DSi LS/ES/ES CVT	1.339	M/CVT	83 (61)	5,7	134	B
Honda NSX 3.2 V6 DOHC VTEC COUPÉ	3.179	M	280 (206)	12,4	291	G
Honda S2000 2.0 VTEC	1.997	M	241 (177)	10,0	237	F
Honda FR-V 1.7 VTEC	1.668	M	125 (92)	7,5	179	B
Honda FR-V 2.0 i-VTEC COMFORT/EXECUTIVE	1.998	M	150 (110)	8,4	199	C

Hyundai						
Hyundai ACCENT 4P 1.3 GL	1.341	M	86 (63)	6,0	144	A
Hyundai ACCENT 5P 1.3 GL/GLS	1.341	M	86 (63)	6,0	144	A
Hyundai ACCENT 5P 1.6 GLS AUTOM.	1.599	A	105 (77)	7,7	183	C
Hyundai ACCENT 5P 1.6 GLS	1.599	M	105 (77)	6,7	160	B
Hyundai ATOS PRIME 1.1	1.086	M	63 (46)	5,5	131	C
Hyundai ATOS PRIME 1.1 AUTOM.	1.086	A	63 (46)	6,1	145	D
Hyundai COUPÉ 1.6	1.599	M	105 (77)	7,6	182	B
Hyundai COUPÉ 2.0	1.975	M	143 (105)	8,0	193	C
Hyundai COUPÉ 2.7	2.656	M	167 (123)	9,9	236	E
Hyundai ELANTRA 4P 1.6 16V GLS	1.599	M	105 (77)	7,0	167	B
Hyundai ELANTRA 4P 1.6 16V GLS AUTOM.	1.599	A	105 (77)	7,8	187	B
Hyundai ELANTRA 5P 1.6 16V GLS	1.599	M	105 (77)	7,1	170	B
Hyundai ELANTRA 5P 1.6 16V GLS AUTOM.	1.599	A	105 (77)	7,9	188	C
Hyundai ELANTRA 4P 2.0 16V GLS	1.975	M	143 (105)	7,6	183	B
Hyundai ELANTRA 5P 2.0 16V GLS	1.975	M	143 (105)	7,6	183	B
Hyundai MATRIX 1.6 GLS	1.599	M	103 (76)	7,3	174	C

Marca, Modelo y Versión	Cilindrada (cm ³)	Cambio (°)	Potencia CV (kW)	Consumo (l/100km)	Emisión CO ₂ (g/km)	Clasificación por consumo
Hyundai						
Hyundai MATRIX 1.6 GLS AUTOM.	1.599	A	103 (76)	8,3	198	D
Hyundai TRAJET 2.0 16V GLS	1.975	M	140 (103)	8,7	208	B
Hyundai XG 3.5 V6 AUTOM.	3.497	A	197 (145)	12,0	288	E
Hyundai TUCSON 2.0 4X2 GLS	1.975	M	141 (104)	8,0	190	C
Hyundai TUCSON 2.0 4X4 GLS	1.975	M	141 (104)	8,2	194	C
Hyundai TUCSON 2.7 V6 4X4 GLS AUTOM.	2.656	A	175 (129)	10,0	237	E
Hyundai SONATA 2.4 GLS	2.359	M	161 (119)	8,5	198	B
Hyundai SONATA 3.3 GLS AUTOM.	3.342	A	235 (173)	10,1	241	C
Hyundai SANTA FE 2.7 V6 4X4 AUTOM. 5/7 PLAZAS	2.656	A	189 (139)	10,6	252	D
Hyundai GETZ 3P/5P 1.1 GL	1.086	M	66 (49)	5,5	130	B
Hyundai GETZ 3P/5P 1.4 GL	1.399	M	97 (71)	6,0	141	B
Hyundai GETZ 5P 1.6 GLS AUTOM.	1.599	A	106 (78)	6,7	160	C

Isuzu						
Isuzu TROOPER CORTO ALTA AUTOM.	3.494	A	215 (158)	14,4	355	G
Isuzu TROOPER LARGO ALTA AUTOM.	3.494	A	215 (158)	15,0	342	G

Jaguar						
Jaguar DAIMLER 4.2 DAIMLER SUPER V8 4/5 ASIENTOS	4.196	A	395 (291)	12,1	289	C
Jaguar XK 2P CONVERTIBLE/COUPÉ	4.196	A	298 (219)	11,3	269	D
Jaguar XJ 3.0 XJ/EXECUTIVE/SOVEREIGN 4/5 ASIENTOS	2.967	A	238 (175)	10,5	249	B
Jaguar XJ 3.5 XJ/EXECUTIVE/SPORT/SOVEREIGN 4/5 ASIENTOS	3.555	A	258 (190)	10,7	254	B
Jaguar XJ 4.2 EXECUTIVE/XJ/SOVEREIGN 4/5 ASIENTOS	4.196	A	298 (219)	11,4	269	C
Jaguar XJ 4.2 XJR/SUPER V8 4/5 ASIENTOS	4.196	A	395 (291)	12,1	289	C
Jaguar XJ 3.0 XJ/EXECUTIVE/SOVEREIGN 4/5 ASIENTOS BATALLA LARGA	2.967	A	238 (175)	10,5	249	B
Jaguar XJ 3.5 XJ/EXECUTIVE/SOVEREIGN 4/5 ASIENTOS BATALLA LARGA	3.555	A	258 (190)	10,7	254	B
Jaguar XJ 4.2 EXECUTIVE/XJ/SOVEREIGN 4/5 ASIENTOS BATALLA LARGA	4.196	A	298 (219)	11,4	269	C
Jaguar XJ 4.2 JAGUAR SUPER V8 4/5 ASIENTOS BATALLA LARGA	4.196	A	395 (291)	12,1	289	C
Jaguar X-TYPE 2.5 V6/EXECUTIVE/SPORT	2.495	M	195 (144)	9,6	234	C
Jaguar X-TYPE 2.5 V6 EXECUTIVE/SPORT AUTOM.	2.495	A	195 (144)	10,3	244	D
Jaguar X-TYPE 2.0 V6 AUTOM./EXECUTIVE/SPORT AUTOM.	2.099	A	156 (115)	10,5	249	D
Jaguar X-TYPE 3.0 V6/EXECUTIVE/SPORT	2.967	M	230 (169)	10,3	244	D
Jaguar X-TYPE 2.0 V6 AUTOM./EXECUTIVE/SPORT AUTOM.	2.099	A	156 (115)	10,0	239	D
Jaguar X-TYPE 2.0 V6/EXECUTIVE/SPORT	2.099	M	156 (115)	9,2	219	C
Jaguar X-TYPE 2.5 V6 WAGON/EXECUTIVE/SPORT AUTOM.	2.495	A	195 (144)	10,4	249	D

Marca, Modelo y Versión	Cilindrada (cm ³)	Cambio (°)	Potencia CV (kW)	Consumo (l/100km)	Emisión CO ₂ (g/km)	Clasificación por consumo
Jaguar						
Jaguar X-TYPE 2.5 V6 WAGON/EXECUTIVE/SPORT WAGON	2.495	M	195 (144)	9,7	239	C
Jaguar X-TYPE 3.0 V6 WAGON AUTOM./EXECUTIVE/SPORT WAGON AUTOM.	2.967	A	230 (169)	10,6	254	D
Jaguar X-TYPE 3.0 V6 EXECUTIVE/SPORT/STD WAGON	2.967	M	230 (169)	10,4	249	D
Jaguar X-TYPE 2.0 V6 EXECUTIVE/SPORT/STD WAGON AUTOM.	2.099	A	156 (115)	10,1	244	D
Jaguar X-TYPE 2.0 V6 EXECUTIVE/SPORT/STD WAGON	2.099	M	156 (115)	9,3	224	C
Jaguar S-TYPE 3.0 V6 CLASSICEXECUTIVE/SPORT AUTOM.	2.967	A	238 (175)	10,8	259	D
Jaguar S-TYPE 3.0 V6 CLASSIC/EXECUTIVE/SPORT	2.967	M	238 (175)	10,3	249	C
Jaguar S-TYPE 4.2 V8 EXECUTIVE/SPORT	4.196	A	298 (219)	11,5	274	D
Jaguar S-TYPE R	4.196	A	395 (291)	12,4	294	E

Jeep						
Jeep CHEROKEE 2.4 4 P 2002	2.429	M	147 (108)	10,6	253	E
Jeep CHEROKEE 2.4 SPORT 2003	2.429	M	147 (108)	11,0	260	E
Jeep CHEROKEE 3.7 V6 LTD 2002	3.700	A	143 (105)	14,6	347	G
Jeep CHEROKEE 3.7 V6 LTD 2003	3.700	A	211 (155)	14,0	333	G
Jeep CHEROKEE 3.7 V6 LTD 2004	3.700	A	204 (150)	13,0	318	G
Jeep GRAND CHEROKEE 4.7 LTD 2000	4.701	A	223 (164)	16,4	390	G
Jeep GRAND CHEROKEE 4.7 V8 OVERLAND 2002	4.701	A	258 (190)	16,5	385	G
Jeep GRAND CHEROKEE 4.7 OVERL 2003	4.701	A	258 (190)	15,0	368	G
Jeep GRAND CHEROKEE 4.7 OVERL 2004	4.701	A	258 (190)	15,9	376	G
Jeep WRANGLER 2.4 2004	2.429	M	143 (105)	10,4	248	G
Jeep WRANGLER 4.0 AUTOM. TR 2004	3.960	A	177 (130)	14,0	332	G
Jeep WRANGLER 4.0 TR 2004	3.960	M	177 (130)	12,8	302	G

Kia						
Kia CARENS 1.6 G 5 PLAZAS	1.594	M	104 (77)	7,7	183	B
Kia CARNIVAL 2.5 V6	2.497	M	147 (110)	11,0	261	C
Kia CARNIVAL 2.5 V6 AUTOM.	2.497	A	147 (110)	12,4	293	D
Kia CERATO 1.6 MAN. 4 P	1.599	M	105 (78)	6,8	165	A
Kia CERATO 1.6 AUTOM. 4 P	1.599	A	105 (78)	7,7	185	B
Kia CERATO 2.0 MAN. 4 P	1.975	M	143 (105)	7,5	180	B
Kia CERATO 2.0 AUTOM. 4 P	1.975	A	143 (105)	8,2	195	C
Kia CERATO 1.6 MAN. 5 P	1.599	M	105 (78)	7,0	167	B
Kia CERATO 1.6 AUTOM. 5 P	1.599	A	105 (78)	7,8	187	C
Kia CERATO 2.0 MAN. 5 P	1.975	M	143 (105)	7,5	180	B
Kia CERATO 2.0 AUTOM. 5 P	1.975	A	143 (105)	8,3	198	C
Kia MAGENTIS 2.0 F/L	1.997	M	134 (100)	8,6	204	B

Marca, Modelo y Versión	Cilindrada (cm ³)	Cambio (°)	Potencia CV (kW)	Consumo (l/100km)	Emisión CO ₂ (g/km)	Clasificación por consumo
Kia						
Kia MAGENTIS 2.0 AUTOM. F/L	1.997	A	134 (100)	9,3	220	C
Kia MAGENTIS 2.5 V6 F/L	2.493	M	166 (124)	9,2	218	C
Kia MAGENTIS 2.5 V6 AUTOM. F/L	2.493	A	166 (124)	10,3	245	D
Kia NEW MAGENTIS 2.0 LLANTA 17"	1.998	M	144 (106)	7,7	185	A
Kia NEW MAGENTIS 2.0 AUTOM. LLANTA 17"	1.998	A	144 (106)	8,1	192	A
Kia NEW MAGENTIS 2.7 V6 AUTOM. LLANTA 17"	2.656	A	185 (138)	9,2	220	B
Kia OPIRUS 3.5 V6 AUTOM.	3.497	A	192 (143)	11,4	273	D
Kia PICANTO 1.1 MAN. 4/5 PLAZAS	1.086	M	65 (48)	4,9	119	B
Kia PICANTO 1.1 AUTOM. 4/5 PLAZAS	1.086	A	65 (48)	5,8	138	C
Kia PICANTO 1.0 MAN. 4/5 PLAZAS	999	M	60 (45)	4,9	118	B
Kia RÍO 1.4 MAN. 4 P	1.399	M	95 (71)	6,2	146	A
Kia RÍO 1.4 AUTOM. 4 P	1.399	A	95 (71)	6,9	164	B
Kia RÍO 1.4 MAN. 5 P	1.399	M	95 (71)	6,2	147	B
Kia RÍO 1.4 AUTOM. 5 P	1.399	A	95 (71)	7,2	171	C
Kia RÍO 1.6 MAN. 4 P	1.599	M	110 (82)	6,4	152	B
Kia RÍO 1.6 AUTOM. 4 P	1.599	A	110 (82)	7,0	167	B
Kia RÍO 1.6 MAN. 5 P	1.599	M	110 (82)	6,5	153	B
Kia RÍO 1.6 AUTOM. 5 P	1.599	A	110 (82)	7,2	171	C
Kia SORENTO 2.4 2/4WD	2.351	M	137 (102)	10,9	259	D
Kia SORENTO 3.5 4WD AUTOM. 5V	3.497	A	192 (143)	11,9	286	E
Kia SPORTAGE 2.0 MAN. 2WD	1.975	M	142 (104)	8,0	190	C
Kia SPORTAGE 2.0 MAN. 4WD	1.975	M	142 (104)	8,2	194	C
Kia SPORTAGE 2.7 AUTOM. 4WD	2.656	A	175 (129)	10,0	237	E

Lada-Vaz

Lada-Vaz VAZ 110 BERLINA	1.499	M	91 (67)	7,4	186	C
Lada-Vaz VAZ 111 8V WAGON	1.499	M	77 (56)	7,3	180	C
Lada-Vaz VAZ 111 16V WAGON	1.499	M	91 (67)	7,4	186	C
Lada-Vaz VAZ 112 HATCHBAK	1.499	M	91 (67)	7,4	186	C
Lada-Vaz VAZ 110 16V BERLINA	1.596	M	89 (66)	7,7	184	C
Lada-Vaz VAZ 111 16V WAGON	1.596	M	89 (66)	7,7	184	C
Lada-Vaz VAZ 112 16V HATCHBAK	1.596	M	89 (66)	7,7	184	D
Lada-Vaz VAZ 214 4X4	1.690	M	81 (60)	10,5	250	G

Lancia

Lancia YPSILON 1.2 8V/16V	1.242	M	80 (59)	6,0	142	B
---------------------------	-------	---	---------	-----	-----	---

Marca, Modelo y Versión	Cilindrada (cm ³)	Cambio (°)	Potencia CV (kW)	Consumo (l/100km)	Emisión CO ₂ (g/km)	Clasificación por consumo
Lancia						
Lancia THESIS 2.4/2.4 CAE	2.446	M/A	170 (125)	10,9	260	D
Lancia THESIS 3.2 V6 CAE	3.179	A	230 (169)	14,9	355	G
Lancia YPSILON 1.4 16V/16V DFN	1.368	M	95 (70)	6,6	157	C
Lancia MUSA 1.4 16V/16V DFN	1.368	M/A	95 (70)	6,6	157	C
Lancia PHEDRA 3.0 V6 CAE	2.946	A	204 (150)	11,5	275	D

Land Rover

Land Rover DISCOVERY 3 V8 5/7 PLAZAS	4.394	A	299 (220)	15,0	354	G
Land Rover RANGE ROVER SPORT 4.2 V8 390 CV	4.197	A	390 (287)	15,9	374	G
Land Rover RANGE ROVER SPORT 4.4 V8 299 CV	4.394	A	299 (220)	14,9	352	G
Land Rover RANGE ROVER 4.4 V8 306 CV	4.394	A	306 (225)	14,9	352	F
Land Rover RANGE ROVER 4.2 V8 396 CV	4.197	A	395 (291)	16,0	376	F

Lexus

Lexus GS300 SEDÁN	2.997	A	249 (183)	9,8	232	C
Lexus GS430 SEDÁN	4.293	A	283 (208)	11,4	269	D
Lexus GS450H SEDÁN	3.456	A	340 (250)	7,9	186	A
Lexus IS250 SEDÁN AUTOM.	2.500	A	208 (153)	9,1	214	C
Lexus LS430 SEDÁN	4.293	A	282 (207)	12,0	289	D
Lexus RX350 BERLINA	3.456	A	276 (203)	11,2	264	D
Lexus RX400H BERLINA	3.331	A	272 (200)	8,1	192	A
Lexus SC430 COUPÉ	4.293	A	286 (210)	11,4	269	E

Lotus

Lotus ELISE 1.8 111 S 143 CV 2P	1.796	M	143 (105)	7,3	175	D
Lotus ELISE 1.8 118 CV 2P	1.796	M	118 (86)	7,1	170	D
Lotus ELISE 160 160 CV 2P	1.796	M	160 (117)	7,3	175	D
Lotus ESPRIT V8 BITURBO	3.506	M	354 (260)	13,2	317	G
Lotus EXIGE 177 CV 2P	1.796	M	177 (130)	8,6	206	F

Maserati

Maserati SPYDER GT/CAMBIOCORSA	4.244	M/O	390 (287)	18,6	434,7	G
Maserati COUPÉ GT/CAMBIOCORSA	4.244	M/O	390 (287)	17,5	400	G
Maserati QUATTROPORTE 4/5 PLAZAS	4.244	O	400 (295)	15,8	370	F

Marca, Modelo y Versión	Cilindrada (cm ³)	Cambio (*)	Potencia CV (kW)	Consumo (l/100km)	Emisión CO ₂ (g/km)	Clasificación por consumo
Maserati						
Maserati GRANSPO RT GRANSPO RT	4.244	O	400 (295)	17,5	400	G
Maserati GRANSPO RT SPYDER GRANSPO RT SPYDER	4.244	O	400 (295)	17,5	400	G
Maserati MC12 MC12	5.999	O	630 (464)	23,0	545	G

Marca, Modelo y Versión	Cilindrada (cm ³)	Cambio (*)	Potencia CV (kW)	Consumo (l/100km)	Emisión CO ₂ (g/km)	Clasificación por consumo
Mazda						
Mazda 2 1.6 (100) MAN.	1.596	M	101 (74)	6,7	159	C
Mazda 2 1.25 (75) MAN.	1.242	M	75 (55)	6,3	150	B
Mazda 2 1.4 (80) MAN./CAMBIO SECUENCIAL	1.388	M	80 (59)	6,4	152	C
Mazda 3 1.6 (105) 5P MAN.	1.598	M	105 (77)	7,2	172	B
Mazda 3 1.6 (105) SEDÁN MAN.	1.598	M	105 (77)	7,2	172	B
Mazda 3 1.6 (105) SEDÁN AUTOM.	1.598	A	105 (77)	7,8	186	B
Mazda 3 1.6 (105) 5P AUTOM.	1.598	A	105 (77)	8,0	191	C
Mazda 3 2.0 (150) SEDÁN MAN.	1.999	M	150 (110)	8,2	196	C
Mazda 3 2.0 (150) 5P MAN.	1.999	M	150 (110)	8,2	196	C
Mazda 3 1.4 (84) 5P MAN.	1.349	M	84 (62)	7,1	169	B
Mazda 5 1.8 (115) MAN.	1.798	M	115 (85)	7,9	190	B
Mazda 5 2.0 (145) MAN.	1.999	M	145 (107)	8,2	198	C
Mazda 6 1.8 (120) SEDÁN MAN./5P MAN.	1.798	M	120 (88)	7,8	185	B
Mazda 6 2.0 (141) SEDÁN AUTOM.	1.999	A	141 (104)	8,8	209	C
Mazda 6 2.0 (141) SEDÁN MAN./5P MAN.	1.999	M	141 (104)	8,0	192	B
Mazda 6 2.0 (141) WAGON MAN.	1.999	M	141 (104)	8,2	195	B
Mazda 6 2.0 (141) 5P AUTOM.	1.999	A	141 (104)	8,8	209	C
Mazda 6 2.3 (162) WAGON AUTOM. 4X4	2.261	A	162 (119)	10,8	257	E
Mazda 6 2.3 (166) 5P MAN.	2.261	M	166 (122)	9,1	218	C
Mazda 6 2.3 (166) SEDÁN MAN.	2.261	M	166 (122)	8,9	212	C
Mazda 6 1.8 (120) SEDÁN MAN./5P MAN.	1.798	M	120 (88)	7,7	184	B
Mazda 6 1.8 (120) WAGON MAN.	1.798	M	120 (88)	7,9	188	B
Mazda 6 2.0 (141) SEDÁN MAN.	1.999	M	147 (108)	7,8	186	B
Mazda 6 2.0 (141) 5P MAN.	1.999	M	147 (108)	8,0	191	B
Mazda 6 2.0 (141) WAGON MAN.	1.999	M	147 (108)	8,0	191	B
Mazda 6 2.3 (166) SEDÁN MAN./5P MAN.	2.261	M	166 (122)	8,7	207	C
Mazda 6 2.3 (162) WAGON MAN.	2.261	M	166 (122)	8,8	210	C
Mazda 6 2.3 (162) WAGON AUTOM. 4X4	2.261	A	162 (119)	10,3	246	D
Mazda 6 2.0 (141) SEDÁN AUTOM./5P AUTOM.	1.999	A	147 (108)	8,6	205	B
Mazda 6 2,0 (141) WAGON AUTOM.	1.999	A	147 (108)	8,7	207	C
Mazda 6 2.3 (166) SEDÁN AUTOM./5 P AUTOM.	2.261	A	166 (122)	8,8	210	C
Mazda 6 2.3 (162) WAGON AUTOM.	2.261	A	166 (122)	9,0	215	C

Marca, Modelo y Versión	Cilindrada (cm ³)	Cambio (*)	Potencia CV (kW)	Consumo (l/100km)	Emisión CO ₂ (g/km)	Clasificación por consumo
Mazda						
Mazda 6 2.3 TURBO 4P MAN.	2.261	M	260 (191)	10,2	245	D
Mazda MPV 2.3 (141) MAN.	2.261	M	141 (104)	10,1	240	C
Mazda MX-5 1.6 (110) MAN.	1.598	M	110 (81)	7,8	188	D
Mazda MX-5 1.8 (146) SPORT MAN. 6V	1.840	M	145 (107)	8,9	215	F
Mazda PREMACY 1.8 (100)	1.840	M	100 (74)	8,1	193	C
Mazda PREMACY 2.0 (130) AUTOM.	1.991	A	130 (96)	9,4	225	E
Mazda PREMACY 2.0 (130)	1.991	M	130 (96)	8,7	209	D
Mazda PREMACY 2.0 (130) 7 ASI	1.991	M	130 (96)	8,7	209	D
Mazda PREMACY 2.0 (130) 7 ASI AUTOM.	1.991	A	130 (96)	9,4	225	E
Mazda RX-8 1.3 (231 CV) M6	1.308	M	231 (170)	11,2	284	F
Mazda MX-5 1.8 (146) SPORT MAN. 5V	1.840	M	145 (107)	8,7	210	E
Mazda MX-5 1.8 (126) 5 MAN.	1.798	M	126 (93)	7,3	174	C
Mazda MX-5 2.0 (160) 5 MAN.	1.999	M	160 (118)	7,7	183	D
Mazda MX-5 2.0 (160) 5 MAN.	1.999	M	160 (118)	8,2	193	D

Marca, Modelo y Versión	Cilindrada (cm ³)	Cambio (*)	Potencia CV (kW)	Consumo (l/100km)	Emisión CO ₂ (g/km)	Clasificación por consumo
Mercedes-Benz						
Mercedes-Benz A 150 AUTOM.	1.498	A	95 (70)	7,2	164	C
Mercedes-Benz A 150 MAN.	1.498	M	95 (70)	6,5	155	B
Mercedes-Benz A 170 AUTOM.	1.699	A	116 (85)	6,9	165	C
Mercedes-Benz A 170 MAN.	1.699	M	116 (85)	6,7	163	C
Mercedes-Benz A 200 AUTOM./MAN.	2.034	A/M	140 (103)	7,6	179	D
Mercedes-Benz A 200 TURBO AUTOM./MAN.	2.034	M	193 (142)	8,0	192	D
Mercedes-Benz SLK 200 KOMPRESSOR AUTOM./MAN.	1.795	A/M	163 (120)	8,8	211	D
Mercedes-Benz SLK 350 AUTOM.	3.498	A	272 (200)	9,9	238	F
Mercedes-Benz SLK 350 MAN.	3.498	M	272 (200)	10,6	255	G
Mercedes-Benz SLK 55 AMG AUTOM.	5.439	A	360 (264)	12,0	288	G
Mercedes-Benz SLK 280 AUTOM.	2.996	A	231 (169)	9,5	227	E
Mercedes-Benz SLK 280 MAN.	2.996	M	231 (169)	9,9	236	F
Mercedes-Benz C 200 KOMPRESSOR AUTOM./MAN. BERLINA	1.796	A/M	163 (120)	9,1	219	D
Mercedes-Benz C 180 KOMPRESSOR AUTOM./MAN. BERLINA	1.796	A/M	143 (105)	8,7	209	C
Mercedes-Benz C 240 AUTOM. BERLINA	2.597	A	170 (125)	10,7	256	E
Mercedes-Benz C 240 MAN. BERLINA	2.597	M	170 (125)	11,3	273	F
Mercedes-Benz C 320 AUTOM. BERLINA	3.199	A	218 (160)	10,8	260	F
Mercedes-Benz C 320 MAN. BERLINA	3.199	M	218 (160)	11,4	274	F
Mercedes-Benz C 240 4-MATIC AUTOM. BERLINA	2.597	A	170 (125)	11,2	267	F
Mercedes-Benz C 320 4-MATIC AUTOM. BERLINA	3.199	A	218 (160)	11,3	271	F
Mercedes-Benz C 200 KOMPRESSOR AUTOM./MAN. FAMILIAR	1.796	A/M	163 (120)	9,3	224	D

Marca
Modelo
y Versión

Cilindrada
(cm³)

Cambio (*)

Potencia
CV (kW)

Consumo
(l/100km)

Emisión CO₂
(g/km)

Clasificación
por consumo

Mercedes-Benz

Marca Modelo y Versión	Cilindrada (cm³)	Cambio (*)	Potencia CV (kW)	Consumo (l/100km)	Emisión CO ₂ (g/km)	Clasificación por consumo
Mercedes-Benz C 180 KOMPRESSOR AUTOM./MAN. FAMILIAR	1.796	A/M	143 (105)	8,9	214	D
Mercedes-Benz C 240 AUTOM. FAMILIAR	2.597	A	170 (125)	11,2	269	F
Mercedes-Benz C 240 MAN. FAMILIAR	2.597	M	170 (125)	11,6	278	F
Mercedes-Benz C 320 AUTOM. FAMILIAR	3.199	A	218 (160)	11,3	271	F
Mercedes-Benz C 320 MAN. FAMILIAR	3.199	M	218 (160)	11,5	277	F
Mercedes-Benz C 240 4-MATIC AUTOM. FAMILIAR	2.597	A	170 (125)	11,6	279	F
Mercedes-Benz C 320 4-MATIC AUTOM. FAMILIAR	3.199	A	218 (160)	11,8	283	G
Mercedes-Benz C 230 KOMPRESSOR AUTOM./MAN. COUPÉ	1.796	A/M	192 (141)	9,2	221	D
Mercedes-Benz C 200 KOMPRESSOR AUTOM./MAN. COUPÉ	1.796	A/M	163 (120)	9,1	219	D
Mercedes-Benz C 180 KOMRESSOR AUTOM./MAN. COUPÉ	1.796	A/M	143 (105)	8,7	209	D
Mercedes-Benz C 320 AUTOM. COUPÉ	3.199	A	218 (160)	10,8	260	F
Mercedes-Benz C 320 MAN. COUPÉ	3.199	M	218 (160)	11,4	274	G
Mercedes-Benz C 230 KOMPRESSOR AUTOM. BERLINA	1.796	A	192 (141)	9,2	221	D
Mercedes-Benz C 230 KOMPRESSOR MAN. FAMILIAR	1.796	M	192 (141)	9,3	224	D
Mercedes-Benz C 230 KOMPRESSOR AUTOM. BERLINA	1.796	A	192 (141)	9,2	221	D
Mercedes-Benz C 230 KOMPRESSOR MAN. FAMILIAR	1.796	M	192 (141)	9,3	224	D
Mercedes-Benz C 55 AMG BERLINA	5.439	A	367 (270)	11,9	286	G
Mercedes-Benz C 55 AMG FAMILIAR	5.439	A	367 (270)	11,9	286	G
Mercedes-Benz C 230 MAN. BERLINA	2.496	M	204 (150)	9,6	229	D
Mercedes-Benz C 230 AUTOM. BERLINA	2.496	A	204 (150)	9,6	229	D
Mercedes-Benz C 280 AUTOM./MAN. BERLINA	2.996	A/M	231 (170)	9,7	232	D
Mercedes-Benz C 350 AUTOMAT. BERLINA	3.498	A	272 (200)	10,0	239	E
Mercedes-Benz C 350 MAN. BERLINA	3.498	M	272 (200)	9,8	234	E
Mercedes-Benz C 280 4M AUTOM. BERLINA	2.996	A	231 (169)	10,1	241	E
Mercedes-Benz C 350 4M AUTOM. BERLINA	3.498	A	272 (200)	10,6	253	E
Mercedes-Benz C 230 AUTOM./MAN. FAMILIAR	2.496	A/M	204 (150)	9,8	233	D
Mercedes-Benz C 280 AUTOM./MAN. FAMILIAR	2.996	A/M	231 (170)	9,9	236	E
Mercedes-Benz C 350 AUTOM. FAMILIAR	3.498	A	272 (200)	10,5	252	E
Mercedes-Benz C 350 MAN. FAMILIAR	3.498	M	272 (200)	10,1	241	E
Mercedes-Benz C 350 4M AUTOM. FAMILIAR	3.498	A	272 (200)	10,8	257	F
Mercedes-Benz C 280 4M AUTOM. FAMILIAR	2.996	A	231 (170)	10,4	248	E
Mercedes-Benz C 160 AUTOM. COUPÉ	1.796	A	122 (89)	8,4	200	D
Mercedes-Benz C 160 MAN. COUPÉ	1.796	M	122 (89)	8,2	196	C
Mercedes-Benz C 230 AUTOM./MAN. COUPÉ	2.496	A/M	204 (150)	9,6	229	E
Mercedes-Benz C 350 AUTOM. COUPÉ	3.498	A	272 (200)	10,0	239	E
Mercedes-Benz C 350 MAN. COUPÉ	3.498	M	272 (200)	9,8	234	E
Mercedes-Benz CLK 200 KOMPRESSOR AUTOM./MAN. CABRIO	1.998	A/M	163 (120)	9,6	230	D
Mercedes-Benz CLK 230 KOMPRESSOR AUTOM./MAN. CABRIO	2.295	A/M	197 (145)	9,9	237	E

Marca
Modelo
y Versión

Cilindrada
(cm³)

Cambio (*)

Potencia
CV (kW)

Consumo
(l/100km)

Emisión CO₂
(g/km)

Clasificación
por consumo

Mercedes-Benz

Marca Modelo y Versión	Cilindrada (cm³)	Cambio (*)	Potencia CV (kW)	Consumo (l/100km)	Emisión CO ₂ (g/km)	Clasificación por consumo
Mercedes-Benz CLK 320 AUTOM. CABRIO	3.199	A	218 (160)	11,1	266	F
Mercedes-Benz CLK 55 AMG AUTOM. CABRIO	5.439	A	347 (255)	12,7	304	G
Mercedes-Benz CLK 200 KOMPRESSOR AUTOM./MAN.	1.796	A/M	163 (120)	8,9	214	C
Mercedes-Benz CLK 240 AUTOM.	2.597	A	170 (125)	10,4	250	E
Mercedes-Benz CLK 240 MAN.	2.597	M	170 (125)	10,8	259	E
Mercedes-Benz CLK 320 AUTOM.	3.199	A	218 (160)	10,4	250	E
Mercedes-Benz CLK 500 AUTOM.	4.966	A	306 (225)	11,5	276	F
Mercedes-Benz CLK 55 AMG AUTOM.	5.439	A	367 (270)	12,1	290	F
Mercedes-Benz CLK 200 KOMPRESSOR AUTOM./MAN. CABRIO	1.796	A/M	163 (120)	9,2	221	C
Mercedes-Benz CLK 240 AUTOM. CABRIO	2.597	A	170 (125)	10,4	250	E
Mercedes-Benz CLK 240 MAN. CABRIO	2.597	M	170 (125)	11,2	269	F
Mercedes-Benz CLK 320 AUTOM. CABRIO	3.199	A	218 (160)	10,9	262	E
Mercedes-Benz CLK 500 AUTOM. CABRIO	4.966	A	306 (225)	11,6	278	F
Mercedes-Benz CLK 55 AMG AUTOM. CABRIO	5.439	A	367 (270)	12,3	295	G
Mercedes-Benz CLK 280 AUTOM./MAN. COUPÉ	2.996	A/M	231 (169)	9,5	227	D
Mercedes-Benz CLK 280 AUTOM. CABRIO	2.996	A	231 (169)	9,6	229	D
Mercedes-Benz CLK 280 MAN. CABRIO	2.996	M	231 (169)	9,9	236	D
Mercedes-Benz CLK 350 AUTOM. COUPÉ	3.498	A	272 (200)	10,0	239	D
Mercedes-Benz CLK 350 AUTOM. CABRIO	3.498	M	272 (200)	10,2	244	E
Mercedes-Benz E 200 AUTOM./MAN. FAMILIAR/KOMPRESSOR	1.796	A/M	163 (120)	9,1	218	B
Mercedes-Benz E 240 AUTOM./MAN. FAMILIAR	2.597	A/M	170 (125)	11,4	274	D
Mercedes-Benz E 350 AUTOM./MAN. BERLINA	3.498	A/M	272 (200)	9,9	237	C
Mercedes-Benz E 350 AUTOM./MAN. FAMILIAR	3.498	A/M	272 (200)	10,1	242	C
Mercedes-Benz E 350 4-MATIC AUTOM. FAMILIAR	3.498	A	272 (200)	11,0	261	D
Mercedes-Benz E 55 AMG 4-MATIC AUTOM. FAMILIAR	5.439	A	354 (260)	13,2	316	F
Mercedes-Benz E 200 KOMPRESSOR AUTOM./MAN. BERLINA	1.796	A/M	163 (120)	9,1	220	B
Mercedes-Benz E 240 AUTOM./MAN. BERLINA	2.597	A/M	177 (130)	10,9	262	D
Mercedes-Benz E 320 AUTOM. BERLINA	3.199	A	224 (165)	9,9	238	C
Mercedes-Benz E 500 AUTOM. BERLINA	4.966	A	306 (225)	11,5	276	D
Mercedes-Benz E 55 AMG AUTOM. BERLINA	5.439	A	476 (350)	12,9	310	F
Mercedes-Benz E 200 KOMPRESSOR AUTOM. FAMILIAR	1.796	A	163 (120)	9,6	230	C
Mercedes-Benz E 200 KOMPRESSOR MAN. FAMILIAR	1.796	M	163 (120)	9,3	223	B
Mercedes-Benz E 240 AUTOM. FAMILIAR	2.597	A	177 (130)	11,1	266	D
Mercedes-Benz E 240 MAN. FAMILIAR	2.597	M	177 (130)	11,6	278	D
Mercedes-Benz E 350 AUTOM. FAMILIAR	3.199	A	224 (165)	10,8	258	D
Mercedes-Benz E 240 4-MATIC BERLINA	2.597	A	177 (130)	10,6	255	D
Mercedes-Benz E 320 4-MATIC BERLINA	3.199	A	224 (165)	10,4	250	C
Mercedes-Benz E 500 4-MATIC BERLINA	4.966	A	306 (225)	11,9	285	E

Gasolina

Gasolina

Marca
Modelo
y Versión

Cilindrada
(cm³)
Cambio (°)
Potencia
CV (kW)
Consumo
(l/100km)
Emisión CO₂
(g/km)
Clasificación
por consumo

Mercedes-Benz

Marca Modelo y Versión	Cilindrada (cm ³)	Cambio (°)	Potencia CV (kW)	Consumo (l/100km)	Emisión CO ₂ (g/km)	Clasificación por consumo
Mercedes-Benz E 240 4-MATIC FAMILIAR	2.597	A	177 (130)	10,9	262	D
Mercedes-Benz E 350 4-MATIC FAMILIAR	3.199	A	224 (165)	10,8	260	D
Mercedes-Benz E 500 4-MATIC FAMILIAR	4.966	A	306 (225)	12,3	296	E
Mercedes-Benz E 500 FAMILIAR	4.966	A	306 (225)	11,6	296	D
Mercedes-Benz E 55 AMG FAMILIAR	5.439	A	476 (350)	13,6	326	F
Mercedes-Benz E 280 AUTOM. BERLINA	2.996	A	231 (169)	9,7	232	C
Mercedes-Benz E 280 MAN. BERLINA	2.996	M	231 (169)	9,5	227	C
Mercedes-Benz E 280 4M AUTOM. BERLINA	2.996	A	231 (169)	10,2	245	C
Mercedes-Benz E 280 AUTOM. FAMILIAR	2.996	A	231 (169)	10,0	239	C
Mercedes-Benz E 280 MAN. FAMILIAR	2.996	M	231 (169)	9,8	234	C
Mercedes-Benz E 280 4M AUTOM. FAMILIAR	2.996	A	231 (169)	10,2	245	C
Mercedes-Benz CL 55 AMG AUTOM.	5.439	A	500 (368)	13,2	317	E
Mercedes-Benz CL 500 AUTOM.	4.966	A	306 (225)	12,4	299	D
Mercedes-Benz CL 600 AUTOM.	5.786	A	500 (368)	13,4	320	E
Mercedes-Benz CL 65 AMG AUTOM.	6.258	A	612 (450)	14,1	338	F
Mercedes-Benz S 350 AUTOM.	3.724	A	245 (180)	11,1	266	C
Mercedes-Benz S 430 AUTOM.	4.266	A	279 (205)	11,7	281	D
Mercedes-Benz S 55 AMG AUTOM. 360 CV	5.439	A	360 (265)	13,0	310	E
Mercedes-Benz S 55 AMG AUTOM. 500 CV	5.439	A	500 (368)	13,2	317	D
Mercedes-Benz S 500 AUTOM.	4.966	A	306 (225)	11,9	285	D
Mercedes-Benz S 430 4-MATIC AUTOM.	4.266	A	279 (205)	12,5	299	D
Mercedes-Benz S 500 4-MATIC AUTOM.	4.966	A	306 (225)	12,9	311	E
Mercedes-Benz S 350 4-MATIC AUTOM.	3.724	A	245 (180)	11,9	287	D
Mercedes-Benz S 320 AUTOM. LARGO	3.199	A	224 (165)	11,1	266	C
Mercedes-Benz S 350 AUTOM. LARGO	3.724	A	245 (180)	11,1	266	C
Mercedes-Benz S 430 AUTOM. LARGO	4.266	A	279 (205)	11,7	281	C
Mercedes-Benz S 55 AMG AUTOM. LARGO 360 CV	5.439	A	360 (265)	13,0	310	D
Mercedes-Benz S 55 AMG AUTOM. LARGO 500 CV	5.439	A	500 (368)	13,2	317	D
Mercedes-Benz S 500 AUTOM. LARGO	4.966	A	306 (225)	11,9	285	C
Mercedes-Benz S 600 AUTOM. LARGO 500 CV	5.513	A	500 (368)	14,8	355	F
Mercedes-Benz S 600 AUTOM. LARGO 360 CV	5.786	A	360 (270)	13,4	320	E
Mercedes-Benz S 65 AMG AUTOM. LARGO	6.258	A	612 (450)	14,1	338	E
Mercedes-Benz S 430 4-MATIC AUTOM. LARGO	4.266	A	279 (205)	12,5	299	D
Mercedes-Benz S 500 4-MATIC AUTOM. LARGO	4.966	A	306 (225)	12,9	311	D
Mercedes-Benz S 350 4-MATIC AUTOM. LARGO	3.724	A	245 (180)	11,9	287	C
Mercedes-Benz S 500 AUTOM.	4.966	A	306 (225)	14,0	335	B
Mercedes-Benz S 600 AUTOM. 367 CV	5.786	A	367 (270)	14,6	349	B
Mercedes-Benz S 350 AUTOM. CORTO	3.498	A	272 (200)	10,3	247	B

Marca
Modelo
y Versión

Cilindrada
(cm³)
Cambio (°)
Potencia
CV (kW)
Consumo
(l/100km)
Emisión CO₂
(g/km)
Clasificación
por consumo

Mercedes-Benz

Marca Modelo y Versión	Cilindrada (cm ³)	Cambio (°)	Potencia CV (kW)	Consumo (l/100km)	Emisión CO ₂ (g/km)	Clasificación por consumo
Mercedes-Benz S 500 AUTOM. CORTO	5.461	A	388 (285)	11,9	283	D
Mercedes-Benz S 350 AUTOM. LARGO	3.498	A	272 (200)	10,3	247	B
Mercedes-Benz S 500 AUTOM. LARGO	5.461	A	388 (285)	12,0	283	C
Mercedes-Benz S 600 AUTOM. LARGO 517 CV	5.513	A	517 (380)	14,3	340	E
Mercedes-Benz SL 350 AUTOM.	3.498	A	272 (200)	10,3	246	D
Mercedes-Benz SL 55 AMG AUTOM.	5.439	A	517 (380)	13,5	324	G
Mercedes-Benz SL 500 AUTOM.	5.461	A	388 (285)	12,2	291	F
Mercedes-Benz SL 600 AUTOM.	5.513	A	517 (380)	14,3	340	G
Mercedes-Benz SL 65 AMG AUTOM.	5.980	A	612 (450)	15,1	362	G
Mercedes-Benz MAYBACH AUTOM.	5.513	A	551 (405)	15,9	383	C
Mercedes-Benz MAYBACH AUTOM. LARGO	5.513	A	551 (405)	15,9	383	B
Mercedes-Benz G 320 AUTOM. CORTO	3.199	A	215 (158)	15,5	370	G
Mercedes-Benz G 320 AUTOM. LARGO	3.199	A	215 (158)	15,5	370	G
Mercedes-Benz G 500 AUTOM. CORTO	4.966	A	296 (218)	16,7	400	G
Mercedes-Benz G 55 AMG AUTOM. LARGO	5.439	A	354 (260)	16,9	406	G
Mercedes-Benz G 320 AUTOM. CABRIO	3.199	A	215 (158)	15,5	370	G
Mercedes-Benz G 500 AUTOM. CABRIO	4.966	A	296 (218)	16,7	400	G
Mercedes-Benz ML 320 AUTOM.	3.199	A	218 (160)	13,5	324	G
Mercedes-Benz ML 350 AUTOM. 235 CV	3.724	A	235 (173)	12,7	305	F
Mercedes-Benz ML 55 AMG AUTOM.	5.439	A	347 (255)	14,8	354	G
Mercedes-Benz ML 500 AUTOM. 292 CV	4.966	A	292 (215)	14,6	350	G
Mercedes-Benz ML 350 AUTOM. 272 CV	3.498	A	272 (200)	11,7	279	D
Mercedes-Benz ML 500 AUTOM. 306 CV	4.966	A	306 (225)	13,4	319	E
Mercedes-Benz ML 63 AMG AUTOM.	6.208	A	510 (375)	16,5	392	G
Mercedes-Benz CLS 350 AUTOM.	3.498	A	272 (200)	10,1	241	C
Mercedes-Benz CLS 500 AUTOM.	4.966	A	306 (225)	11,3	268	D
Mercedes-Benz CLS 55 AMG AUTOM.	5.439	A	476 (350)	13,6	326	E
Mercedes-Benz Vaneo 1.6 MAN. 82 CV	1.598	M	82 (60)	7,8	187	C
Mercedes-Benz Vaneo 1.6 MAN. 102 CV	1.598	M	102 (75)	8,0	192	C
Mercedes-Benz Vaneo 1.6 AUTOM.	1.598	A	102 (75)	8,3	199	D
Mercedes-Benz Vaneo 1.9 MAN.	1.898	M	125 (92)	8,2	197	D
Mercedes-Benz Vaneo 1.9 AUTOM.	1.898	A	125 (92)	8,5	204	D
Mercedes-Benz B 150 MAN.	1.498	M	95 (70)	6,8	163	B
Mercedes-Benz B 170 MAN.	1.699	M	116 (85)	7,1	171	B
Mercedes-Benz B 200 MAN.	2.034	M	136 (100)	7,5	180	B
Mercedes-Benz B 200 TURBO MAN.	2.034	M	193 (142)	8,1	195	C
Mercedes-Benz SLR AUTOM.	5.439	A	626 (460)	14,5	348	G
Mercedes-Benz R 350 AUTOM. CORTO	3.498	A	272 (200)	11,5	276	C

Gasolina

Gasolina

Marca, Modelo y Versión	Cilindrada (cm ³)	Cambio (*)	Potencia CV (kW)	Consumo (l/100km)	Emisión CO ₂ (g/km)	Clasificación por consumo
Mercedes-Benz						
Mercedes-Benz R 350 AUTOM. LARGO	3.498	A	272 (200)	11,6	279	C
Mercedes-Benz R 500 AUTOM. CORTO	4.966	A	306 (225)	13,6	331	E
Mercedes-Benz R 350 AUTOM. LARGO	4.966	A	306 (225)	13,6	331	D

MG						
MG TF 115 1.6i 116 CV 05MY	1.588	M	116 (85)	7,1	169	D
MG TF 120 1.8i STEPSPEED 05MY	1.796	O	120 (88)	8,1	194	E
MG TF 135 1.8i 135 CV 05MY	1.796	M	136 (100)	7,7	184	E
MG TF 160 1.8 VVC 160 CV 05MY	1.796	M	160 (118)	7,5	179	D
MG ZR 105 + 3/5 P	1.396	M	103 (76)	6,8	164	C
MG ZR 120 3/5P 1.8 117 CV/STEPSPEED	1.796	M/O	117 (86)	8,1	194	D
MG ZR 160 3/5P 160 CV	1.796	M	160 (118)	7,5	179	D
MG ZS 105 103 CV	1.396	M	103 (76)	7,0	168	A
MG ZS 120 117 CV	1.796	M	117 (86)	7,3	174	B
MG ZS 120 STEPSPEED	1.796	O	117 (86)	8,5	203	C
MG ZS 180 177 CV	2.497	M	177 (130)	9,5	227	D
MG ZT 180 AUTOM.	2.497	A	177 (130)	10,9	259	E
MG ZT 190	2.497	M	190 (140)	9,8	235	C
MG ZT 260	4.601	M	260 (191)	13,2	314	G
MG ZT-T 180 AUTOM.	2.497	A	177 (130)	11,1	264	E
MG ZT-T 190	2.497	M	190 (140)	9,8	235	C
MG ZT-T 260	4.601	M	260 (191)	13,2	314	G

Mitsubishi						
Mitsubishi OUTLANDER 2.0 4X2	1.997	M	136 (100)	9,1	215	D
Mitsubishi OUTLANDER 2.0 4X4	1.997	M	136 (100)	9,5	224	D
Mitsubishi OUTLANDER 2.4 MIVEC 4X4	2.378	M	160 (118)	9,8	233	D
Mitsubishi OUTLANDER TURBO 4X4	1.997	M	202 (148)	10,0	237	D
Mitsubishi LANCER EVOLUTION IX	1.997	M	280 (206)	10,6	251	E
Mitsubishi COLT 1.1 12V INFORM/INVITE	1.124	M	75 (55)	5,5	130	A
Mitsubishi COLT 1.3 16V INFORM/INVITE	1.332	M	95 (70)	5,8	138	B
Mitsubishi COLT 1.5 16V INSTYLE/ALLSHIFT INSTYLE	1.499	M	109 (80)	6,2	148	B
Mitsubishi COLT CZ3 1.1 12V INFORM	1.124	M	75 (55)	5,5	130	A
Mitsubishi COLT CZ3 1.1 12V INVITE	1.124	M	75 (55)	5,7	135	B
Mitsubishi COLT CZ3 1.3 16V INFORM	1.332	M	95 (70)	5,8	138	B
Mitsubishi COLT CZ3 1.3 16V INVITE	1.332	M	95 (70)	6,0	143	B

Marca, Modelo y Versión	Cilindrada (cm ³)	Cambio (*)	Potencia CV (kW)	Consumo (l/100km)	Emisión CO ₂ (g/km)	Clasificación por consumo
Mitsubishi						
Mitsubishi COLT CZ3 1.5 16V INSTYLE	1.499	M	109 (80)	6,2	148	B
Mitsubishi COLT CZT 1.5 16V TURBO	1.468	M	150 (110)	6,8	161	C

Nissan						
Nissan ALMERA 1.5 3P/5P	1.497	M	98 (72)	6,7	160	B
Nissan ALMERA 1.5 4P	1.497	M	98 (72)	6,7	160	B
Nissan ALMERA 1.8 3P/5P	1.769	M	115 (85)	7,5	180	C
Nissan ALMERA 1.8 3P/5P AUTOM.	1.769	A	115 (85)	7,8	187	C
Nissan ALMERA 1.8 4P	1.769	M	115 (85)	7,6	183	C
Nissan ALMERA 1.8 4P AUTOM.	1.769	A	115 (85)	7,8	187	C
Nissan ALMERA TINO 1.8 5P	1.769	M	115 (85)	7,7	183	C
Nissan ALMERA TINO 1.8 5P AUTOM.	1.769	A	115 (85)	8,2	199	C
Nissan MÁXIMA QX 2.0 4P	1.995	M	140 (103)	9,2	220	B
Nissan MÁXIMA QX 2.0 4P AUTOM.	1.995	A	140 (103)	9,7	232	C
Nissan MÁXIMA QX 3.0 4P	2.988	M	200 (147)	9,5	228	C
Nissan MÁXIMA QX 3.0 4P AUTOM.	2.988	A	200 (147)	10,5	252	D
Nissan MICRA 1.0 3P/5P 80 CV	998	M	65 (48)	5,8	141	B
Nissan MICRA 1.2 3P/5P 80 CV	1.240	M	80 (59)	5,9	143	B
Nissan MICRA 1.2 3P/5P 80 CV AUTOM.	1.240	A	80 (59)	6,6	161	C
Nissan MICRA 1.4 3P/5P	1.386	M	88 (65)	6,3	154	C
Nissan MICRA 1.4 3P/5P AUTOM.	1.386	A	88 (65)	6,8	163	D
Nissan MICRA 1.6 3P/5P	1.598	M	110 (81)	6,6	158	C
Nissan MICRA 1.4 CONVERTIBLE	1.386	M	88 (65)	6,6	158	C
Nissan MICRA 1.6 CONVERTIBLE	1.598	M	110 (81)	6,7	160	C
Nissan PATHFINDER 3.5 5P	3.498	A	220 (162)	14,5	347	G
Nissan PATHFINDER 4.0 AUTOM.	3.954	A	269 (198)	13,5	327	F
Nissan PRIMASTAR COMBI 6 BC	1.998	M	120 (88)	10,1	241	C
Nissan PRIMASTAR COMBI 9 2.9T. BL	1.998	M	120 (88)	10,2	244	B
Nissan PRIMASTAR COMBI 6 2.9T. BL	1.998	M	120 (88)	10,1	241	B
Nissan PRIMASTAR COMBI 8 2.76T. BC	1.998	M	120 (88)	10,2	244	C
Nissan PRIMASTAR COMBI 9 BC	1.998	M	120 (88)	10,1	241	C
Nissan PRIMERA 1.6 4P/5P	1.597	M	109 (80)	7,2	173	A
Nissan PRIMERA 1.8 4P/5P	1.769	M	115 (85)	7,4	177	B

Marca, Modelo y Versión	Cilindrada (cm ³)	Cambio (*)	Potencia CV (kW)	Consumo (l/100km)	Emisión CO ₂ (g/km)	Clasificación por consumo
Nissan						
Nissan PRIMERA 1.8 4P/5P AUTOM.	1.769	A	115 (85)	8,0	192	B
Nissan PRIMERA 2.0 4P/5P/CVT	1.998	CVT	140 (103)	8,8	209	C
Nissan PRIMERA 1.6 5PW	1.597	M	109 (80)	7,2	173	A
Nissan PRIMERA 1.8 5PW	1.769	M	115 (85)	7,4	177	A
Nissan PRIMERA 1.8 5PW AUTOM.	1.769	A	115 (85)	8,0	192	B
Nissan PRIMERA 2.0 5PW	1.998	M	140 (103)	9,1	220	C
Nissan PRIMERA 2.0 5PW CVT	1.998	CVT	140 (103)	8,8	209	C
Nissan X-TRAIL 2.0	1.998	M	140 (103)	9,3	222	D
Nissan X-TRAIL 2.0 AUTOM.	1.998	A	140 (103)	10,0	237	D
Nissan X-TRAIL 2.5	2.488	M	164 (121)	9,4	226	D
Nissan X-TRAIL 2.5 AUTOM.	2.488	A	164 (121)	9,6	231	D
Nissan X-TRAIL 2.0 AUTOM.	1.998	A	140 (103)	9,7	232	D
Nissan X-TRAIL 2.0	1.998	M	140 (103)	9,1	217	D
Nissan 350Z 3.5	3.498	M	300 (221)	11,4	273	F
Nissan 350Z 3.5 CABRIO	3.498	M	300 (221)	11,7	280	G
Nissan MURANO 3.5	3.498	CVT	234 (172)	12,3	295	E
Nissan NOTE 1.4 4P	1.386	M	88 (65)	6,3	150	B
Nissan NOTE 1.6 4P	1.598	M	110 (81)	6,6	156	B
Nissan NOTE 1.6 4P AUTOM.	1.598	A	110 (81)	7,0	166	C

Marca, Modelo y Versión	Cilindrada (cm ³)	Cambio (*)	Potencia CV (kW)	Consumo (l/100km)	Emisión CO ₂ (g/km)	Clasificación por consumo
Opel						
Opel AGILA 1.0 12V 5P	998	M	58 (44)	5,8	139	C
Opel AGILA 1.2 16V 75 CV 5P	1.199	M	75 (55)	6,3	151	D
Opel AGILA 1.2 16V 80 CV 5P	1.199	M	80 (59)	6,0	144	C
Opel ASTRA 1.6 16V 3P	1.598	M	100 (74)	6,9	165	C
Opel ASTRA 1.6 16V 4P	1.598	M	100 (74)	7,0	167	B
Opel ASTRA 1.6 16V 4P AUTOM.	1.598	A	100 (74)	7,5	179	C
Opel ASTRA 1.6 16V 5P	1.598	M	100 (74)	7,0	167	C
Opel ASTRA 1.6 16V 5P (103)	1.598	M	103 (76)	6,6	158	B
Opel ASTRA 1.6 16V 5P AUTOM.	1.598	A	100 (74)	7,5	179	C
Opel ASTRA 1.6 16V CARAVAN	1.598	M	100 (74)	7,1	170	B
Opel ASTRA 1.6 8V 3P/5P	1.598	M	84 (62)	7,1	170	C
Opel ASTRA 1.6 8V 4P	1.598	M	84 (62)	7,2	172	C
Opel ASTRA 1.8 16V CABRIO/COUPÉ	1.796	M	125 (92)	7,7	182	C
Opel ASTRA 2.0T 16V COUPÉ	1.998	M	192 (141)	8,8	211	D
Opel ASTRA 2.2 16V CABRIO/COUPÉ	2.198	M	147 (108)	8,2	197	D
Opel ASTRA 2.2 16V CABRIO/COUPÉ AUTOM.	2.198	A	147 (108)	8,7	209	D

Marca, Modelo y Versión	Cilindrada (cm ³)	Cambio (*)	Potencia CV (kW)	Consumo (l/100km)	Emisión CO ₂ (g/km)	Clasificación por consumo
Opel						
Opel ASTRA-H 1.4 16V 5P	1.364	M	90 (66)	6,3	151	A
Opel ASTRA-H 1.6 16V 5P MAN./EASYTRONIC	1.598	M/AS	105 (77)	6,6	158	B
Opel ASTRA-H 1.8 16V 5P MAN.	1.796	M	125 (92)	7,7	185	C
Opel ASTRA-H 1.8 16V 5P AUTOM.	1.796	A	125 (92)	8,2	197	C
Opel ASTRA-H 2.0 TURBO 170 CV 5P	1.998	M	170 (125)	9,0	216	D
Opel ASTRA-H 1.4 16V GTC	1.364	M	90 (66)	6,3	151	A
Opel ASTRA-H 1.6 16V GTC EASYTRONIC	1.598	M/AS	105 (77)	6,6	158	A
Opel ASTRA-H 1.8 16V GTC MAN. CR	1.796	M	125 (92)	7,7	185	C
Opel ASTRA-H 1.8 16V GTC AUTOM.	1.796	A	125 (92)	8,1	194	C
Opel ASTRA-H 2.0 TURBO 170 CV GTC	1.998	M	170 (125)	9,0	216	D
Opel ASTRA-H 2.0 TURBO 200 CV GTC	1.998	M	200 (147)	9,3	223	E
Opel ASTRA-H 1.8 16V SW MAN.	1.796	M	90 (66)	7,8	187	B
Opel ASTRA-H 1.8 16V SW AUTOM.	1.796	A	125 (92)	8,2	197	C
Opel ASTRA-H 1.6 16V SW MAN./EASYTRONIC	1.598	M/AS	100 (74)	6,7	161	A
Opel ASTRA H 1.8 16V SW 140 CV MAN.	1.796	M	140 (103)	7,4	178	B
Opel ASTRA H 2.0 TURBO GTC 240 CV OPC MAN. 6V	1.998	M	240 (177)	9,2	221	D
Opel ASTRA H 1.8 16V GTC 140 CV MAN.	1.796	M	140 (103)	7,3	175	B
Opel ASTRA H 1.8 16V 5P 140 CV MAN.	1.796	M	140 (103)	7,3	175	B
Opel COMBO 1.6 MAN.	1.598	M	87 (64)	7,6	182	C
Opel COMBO 1.4 90 CV	1.364	M	90 (66)	6,3	151	A
Opel CORSA 1.0 12V 3P/5P/EASYTRONIC	998	M/AS	60 (44)	5,3	127	A
Opel CORSA 1.2 16V 3P/5P/MTA	1.199	M/AS	75 (55)	6,0	143	B
Opel CORSA 1.4 16V 3P/5P AUTOM.	1.364	A	90 (66)	5,7	137	B
Opel CORSA 1.2 16V 80 CV 3P/5P MAN.	1.229	M	80 (59)	5,8	139	B
Opel CORSA 1.2 16V 80 CV MTA 3P/5P	1.229	AS	80 (59)	5,3	127	A
Opel MERIVA 1.6 16V MAN. CR 5P	1.598	M	100 (74)	7,5	179	D
Opel MERIVA 1.6 16V MTA 5P	1.598	AS	100 (74)	7,2	173	C
Opel MERIVA 1.6 8V MAN. CR 5P	1.598	M	87 (64)	7,8	187	D
Opel MERIVA 1.8 16V MAN. CR 5P	1.796	M	125 (92)	8,2	196	D
Opel MERIVA 1.8 16V 5P MTA	1.796	AS	125 (92)	7,8	187	D
Opel MERIVA 1.6 8V MAN. WR 5P	1.598	M	87 (64)	7,5	180	D
Opel MERIVA 1.6 16V MAN. WR 5P	1.598	M	100 (74)	7,3	175	C
Opel MERIVA 1.8 16V MAN. WR 5P	1.796	M	125 (92)	7,9	190	D
Opel MERIVA 1.4 90 CV MAN. WR	1.364	M	90 (66)	6,4	154	B
Opel MERIVA 1.6 XEP 105 CV MAN./EASYTRONIC	1.598	M/AS	105 (77)	6,7	161	C
Opel MERIVA 1.6 TURBO 180 CV MAN. 6V	1.598	M	180 (132)	7,8	187	D
Opel SIGNUM 1.8 16V 5P MAN.	1.796	M	122 (90)	7,9	190	B
Opel SIGNUM 1.8 16V 5P AUTOM.	1.796	A	122 (90)	8,6	206	B

Marca, Modelo y Versión	Cilindrada (cm ³)	Cambio (°)	Potencia CV (kW)	Consumo (l/100km)	Emisión CO ₂ (g/km)	Clasificación por consumo
Opel						
Opel SIGNUM 2.0 TURBO 5P	1.998	M	175 (129)	9,2	221	C
Opel SIGNUM 2.2 16V 155 CV 5P	2.198	M	155 (114)	8,1	194	B
Opel SIGNUM 2.2 16V 155 CV 5P AUTOM.	2.198	A	155 (114)	8,3	199	B
Opel SIGNUM 3.2 V6 24V 5P	3.175	M	210 (154)	10,1	242	D
Opel SIGNUM 3.2 V6 24V 5P AUTOM.	3.175	A	210 (154)	10,6	254	D
Opel SIGNUM 2.8 TURBO 230 CV MAN. 6V	2.792	M	230 (169)	10,6	254	D
Opel SIGNUM 2.8 TURBO 230 CV AUTOM. 6V	2.792	A	230 (169)	11,2	269	E
Opel SIGNUM 1.8 16V 140 CV MAN.	1.796	M	140 (103)	7,7	185	B
Opel SIGNUM 2.2 DIG 16V 155 CV MAN.	2.198	M	155 (114)	8,2	197	B
Opel SPEEDSTER 2.0 TURBO	1.998	M	200 (147)	8,5	202	F
Opel VECTRA 1.8 16V 4P/5P MAN. CR	1.796	M	122 (90)	7,6	182	B
Opel VECTRA 1.8 16V 4P AUTOM.	1.796	A	122 (90)	8,3	199	B
Opel VECTRA 1.8 16V 4P/5P AUTOM.	1.796	A	125 (92)	8,6	206	C
Opel VECTRA 1.8 16V SW MAN. CR	1.796	M	122 (90)	7,9	190	A
Opel VECTRA 2.0 16V MAN. CARAVAN	1.998	M	175 (129)	8,8	211	B
Opel VECTRA 2.2 16V 147 CV 4P	2.198	M	147 (108)	8,2	197	B
Opel VECTRA 2.2 16V 147 CV 4P AUTOM.	2.198	A	147 (108)	9,3	223	C
Opel VECTRA 2.2 DIG 16V 155 CV SW AUTOM.	2.198	A	155 (114)	8,2	197	B
Opel VECTRA 2.2 DIG 16V 155 CV SW MAN.	2.198	M	155 (114)	7,8	187	A
Opel VECTRA 3.2 16V SW AUTOM.	3.175	A	211 (155)	10,6	254	D
Opel VECTRA 3.2 16V SW MAN.	3.175	M	211 (155)	10,1	242	C
Opel VECTRA GTS 1.8 16V MAN. CR	1.796	M	122 (90)	7,6	182	B
Opel VECTRA GTS 2.0 TURBO 5P	1.998	M	175 (129)	8,9	214	C
Opel VECTRA GTS 3.2 V6 24V 5P	3.175	M	211 (155)	9,8	235	D
Opel VECTRA GTS 3.2 V6 24V 5P AUTOM.	3.175	A	211 (155)	10,4	250	D
Opel VECTRA 2.2 DIG 16V 4P/5P AUTOM.	2.198	A	155 (114)	8,5	204	B
Opel VECTRA 2.2 DIG 16V 4P/5P MAN.	2.198	M	155 (114)	7,7	185	A
Opel VECTRA 2.0 16V 5P MAN.	1.998	M	175 (129)	8,6	206	C
Opel VECTRA 2.2 DIG 16V 155 CV 4P/5P MAN.	2.198	M	155 (114)	7,5	180	A
Opel VECTRA 2.2 DIG 16V 155 CV 4P/5P AUTOM.	2.198	A	155 (114)	8,0	192	B
Opel VECTRA 2.8 TURBO 230 CV 4P/5P MAN. 6V	2.792	M	230 (169)	10,3	247	D
Opel VECTRA 2.8 TURBO 230 CV 4P/5P AUTOM. 6V	2.792	A	230 (169)	10,9	262	E
Opel VECTRA 1.8 16V 140 CV 4P/5P MAN.	1.796	M	140 (103)	7,2	173	A
Opel VECTRA 2.8 V6 TURBO 255 CV OPC 4P/5P MAN. 6V	2.792	M	255 (188)	10,3	250	D
Opel ZAFIRA-A 1.6 16V	1.598	M	100 (74)	7,5	180	B
Opel ZAFIRA-A 1.8 16V MAN. CR	1.796	M	125 (92)	8,2	196	C
Opel ZAFIRA-A 1.8 16V AUTOM.	1.796	A	125 (92)	8,7	208	D
Opel ZAFIRA-A 2.0 TURBO 16V OPC	1.998	M	192 (141)	9,4	225	E

Marca, Modelo y Versión	Cilindrada (cm ³)	Cambio (°)	Potencia CV (kW)	Consumo (l/100km)	Emisión CO ₂ (g/km)	Clasificación por consumo
Opel						
Opel ZAFIRA-A 2.2 16V	2.198	M	147 (108)	8,5	204	D
Opel ZAFIRA-H 1.6 16V 5P MAN.	1.598	M	105 (77)	7,1	170	A
Opel ZAFIRA-H 1.8 16V 5P MAN.	1.598	M	140 (103)	7,6	182	B
Opel ZAFIRA-H 2.2 DIG 5P MAN.	2.198	M	150 (110)	8,2	197	B
Opel ZAFIRA-H 2.2 DIG 5P AUTOM.	2.198	A	150 (110)	8,5	204	C
Opel ZAFIRA-H 2.0 TURBO 200 CV MAN.	1.998	M	200 (147)	9,6	230	D
Opel TIGRA-B 1.4 16V 2P MAN. CR/EASYTRONIC	1.364	M/AS	90 (66)	6,1	146	B
Opel TIGRA-B 1.8 16V 2P	1.796	M	125 (92)	7,7	185	D

Peugeot						
Marca, Modelo y Versión	Cilindrada (cm ³)	Cambio (°)	Potencia CV (kW)	Consumo (l/100km)	Emisión CO ₂ (g/km)	Clasificación por consumo
Peugeot 107 3P/5P 1.0i 68 MAN./AUTOM.	998	M/A	68 (50)	4,6	109	A
Peugeot 1007 1.4i 75	1.360	M	75 (55)	6,6	155	C
Peugeot 1007 1.4i 75 2 TRONIC	1.360	O	75 (55)	6,3	149	C
Peugeot 1007 1.4i 90	1.360	M	90 (65)	6,4	153	C
Peugeot 1007 1.6i 110	1.587	M	110 (80)	6,6	156	C
Peugeot 206 3P/5P 1.4i 75	1.360	M	75 (55)	6,4	152	C
Peugeot 206 3P/5P 1.4i 90	1.360	M	90 (65)	6,5	155	C
Peugeot 206 3P/5P 1.6i	1.587	M	110 (80)	6,7	159	C
Peugeot 206 5P 1.6i 110 AUTOM.	1.587	A	110 (80)	7,4	176	D
Peugeot 206 RC 2.0i 180	1.997	M	180 (130)	8,6	204	F
Peugeot 206 CC 1.6i 110	1.587	M	110 (80)	7,0	166	D
Peugeot 206 CC 1.6i 110 AUTOM.	1.587	A	110 (80)	7,5	179	D
Peugeot 206 CC 2.0i 138	1.997	M	138 (100)	8,0	191	E
Peugeot 206 SW 1.4i 75	1.360	M	75 (55)	6,5	154	B
Peugeot 206 SW 1.4i 90	1.360	M	90 (65)	6,5	155	B
Peugeot 206 SW 1.6i 110	1.587	M	110 (80)	6,7	159	C
Peugeot 307 3P/5P 1.4i 90	1.360	M	90 (65)	6,5	155	B
Peugeot 307 3P/5P 1.6i 110	1.587	M	110 (80)	7,4	174	C
Peugeot 307 5P 1.6i 110 AUTOM.	1.587	A	110 (80)	7,9	189	C
Peugeot 307 3P/5P 2.0i 143	1.997	M	143 (103)	7,7	184	C
Peugeot 307 5P 2.0i 143 AUTOM.	1.997	A	143 (103)	8,2	195	C
Peugeot 307 3P 2.0i 180	1.997	A	180 (130)	8,4	200	D
Peugeot 307 BREAK 1.6i 110	1.587	M	110 (80)	7,7	178	B
Peugeot 307 SW 1.6i 110	1.587	M	110 (80)	7,7	178	B
Peugeot 307 SW 2.0i 143	1.997	M	143 (103)	8,3	194	C
Peugeot 307 CC 1.6i 110	1.587	M	110 (80)	7,6	178	B
Peugeot 307 CC 2.0i 143	1.997	M	143 (103)	8,1	192	C

Marca, Modelo y Versión	Cilindrada (cm ³)	Cambio (*)	Potencia CV (kW)	Consumo (l/100km)	Emisión CO ₂ (g/km)	Clasificación por consumo
Peugeot						
Peugeot 307 CC 2.0i 143 AUTOM.	1.997	A	143 (103)	8,4	199	C
Peugeot 307 CC SPORT 2.0i 180	1.997	M	180 (130)	8,8	210	D
Peugeot 407 1.8i 123	1.749	M	123 (92)	7,9	187	B
Peugeot 407 2.0i 143	1.997	M	143 (103)	8,1	192	B
Peugeot 407 2.0i 143 AUTOM.	1.997	A	143 (103)	8,6	204	B
Peugeot 407 2.2i 163	2.230	M	163 (120)	9,0	214	C
Peugeot 407 2.2i 163 AUTOM.	2.230	A	163 (120)	9,4	224	C
Peugeot 407 3.0 V6 211 AUTOM.	2.946	A	211 (156)	9,8	233	C
Peugeot 407 SW 2.0 143	1.997	M	143 (103)	8,3	196	B
Peugeot 407 SW 2.2 163	2.230	M	163 (120)	9,2	219	C
Peugeot 407 SW 2.2 163 AUTOM.	2.230	A	163 (120)	9,6	228	C
Peugeot 407 SW 3.0 V6 211 AUTOM.	2.946	A	211 (156)	9,9	236	C
Peugeot COUPÉ 407 2.2i 163	2.230	M	163 (120)	9,2	219	B
Peugeot COUPÉ 407 3.0 V6 211 MAN./AUTOM.	2.946	M	211 (156)	10,2	242	C
Peugeot 607 2.2i 163	2.230	M	163 (120)	9,2	219	B
Peugeot 607 3.0i V6 211 AUTOM.	2.946	A	211 (155)	10,2	242	C
Peugeot 807 2.0i 143	1.997	M	143 (103)	9,0	213	B
Peugeot NUEVA PARTNER COMBI PLUS 1.6i	1.587	M	108 (80)	7,5	177	C
Peugeot NUEVA PARTNER TOTEM 1.4i	1.360	M	75 (55)	7,4	175	C

Marca, Modelo y Versión	Cilindrada (cm ³)	Cambio (*)	Potencia CV (kW)	Consumo (l/100km)	Emisión CO ₂ (g/km)	Clasificación por consumo
Porsche						
Porsche 911 CARRERA	3.596	M	325 (239)	11,0	266	E
Porsche 911 CARRERA TIP/CABRIOLET	3.596	O	325 (239)	11,2	270	F
Porsche 911 CARRERA S/S CABRIOLET	3.824	M	355 (261)	11,5	277	F
Porsche 911 CARRERA S TIP/S CABRIOLET TIP	3.824	O	355 (261)	11,7	283	F
Porsche 911 CARRERA CABRIOLET TIP	3.596	O	325 (239)	11,4	275	F
Porsche 911 CARRERA 4 COUPÉ/CABRIOLET	3.596	M	325 (239)	11,3	272	E
Porsche 911 CARRERA 4 COUPÉ/CABRIOLET TIP	3.596	O	325 (239)	11,6	280	F
Porsche 911 CARRERA 4S COUPÉ/CABRIOLET/COUPÉ TIP/CABRIOLET TIP	3.824	M/O	355 (261)	11,8	285	F
Porsche 911 CARRERA S COUPÉ 381 CV	3.824	M	381 (280)	12,0	288	F
Porsche 911 CARRERA S CABRIOLET 381 CV/ CABRIOLET TIP 381 CV/COUPÉ TIP 381 CV	3.824	M/O	381 (280)	12,2	293	F
Porsche 911 CARRERA 4S COUPÉ/CABRIOLET/COUPÉ TIP/CABRIOLET TIP 381 CV	3.824	M/O	381 (280)	12,4	299	F
Porsche 911 TURBO	3.600	M	480 (353)	12,8	307	G
Porsche 911 TURBO TIP	3.600	O	480 (353)	13,6	326	G
Porsche 911 GT3	3.600	M	415 (305)	12,8	307	G
Porsche BOXSTER BOXSTER	2.687	M	240 (176)	9,6	229	D

Marca, Modelo y Versión	Cilindrada (cm ³)	Cambio (*)	Potencia CV (kW)	Consumo (l/100km)	Emisión CO ₂ (g/km)	Clasificación por consumo
Porsche						
Porsche BOXSTER BOXSTER TIP.	2.687	O	240 (176)	10,6	253	E
Porsche BOXSTER BOXSTER S	3.179	M	280 (206)	10,4	248	E
Porsche BOXSTER BOXSTER S TIP.	3.179	O	280 (206)	11,0	262	F
Porsche CARRERA GT CARRERA GT	5.733	M	612 (450)	17,8	429	G
Porsche CAYENNE S	4.511	M	340 (250)	15,8	380	D
Porsche CAYENNE TURBO	4.511	O	450 (331)	15,7	378	D
Porsche CAYENNE CAYENNE	3.189	M	250 (184)	13,2	317	C
Porsche CAYENNE CAYENNE TIP	3.189	O	250 (184)	13,5	324	C
Porsche CAYENNE CAYENNE S TIP	4.511	O	340 (250)	14,9	361	D
Porsche CAYENNE TURBO 500 CV	4.511	O	500 (368)	15,7	378	D
Porsche CAYENNE TURBO S	4.511	O	521 (383)	15,7	378	D
Porsche CAYMAN S CAYMAN S	3.386	M	295 (217)	10,6	254	E
Porsche CAYMAN S CAYMAN S TIP.	3.386	O	295 (217)	11,0	262	F

Marca, Modelo y Versión	Cilindrada (cm ³)	Cambio (*)	Potencia CV (kW)	Consumo (l/100km)	Emisión CO ₂ (g/km)	Clasificación por consumo
Renault						
Renault CLÍO II 1.2	1.149	M	60 (43)	6,0	143	B
Renault CLÍO II 1.2 16V	1.149	M	75 (55)	5,9	139	B
Renault CLÍO III 1.2 75 CV	1.149	M	75 (55)	5,9	139	B
Renault CLÍO III 1.4 100 CV	1.390	M	100 (72)	6,6	158	B
Renault CLÍO III 1.6 110 CV	1.598	M	110 (82)	6,6	157	B
Renault CLÍO III 1.6 110 CV AUTOM.	1.598	AS	110 (82)	7,5	179	D
Renault ESPACE 2.0 16V	1.998	M	140 (100)	9,4	223	B
Renault ESPACE 2.0 16V TECHO PANORÁMICO	1.998	M	140 (100)	9,6	228	C
Renault ESPACE 2.0 16V TURBO	1.998	M	170 (125)	9,6	227	C
Renault ESPACE 2.0 16V TURBO AUTOM.	1.998	AS	170 (125)	10,3	243	C
Renault ESPACE 3.5 V6	3.498	AS	245 (177)	12,0	284	E
Renault ESPACE 3.5 V6 TECHO PANORÁMICO	3.498	AS	245 (177)	12,2	289	E
Renault ESPACE 2.0 16V TURBO TECHO PANORÁMICO	1.998	M	170 (125)	9,6	227	C
Renault ESPACE 2.0 16V TURBO TECHO PANORÁMICO AUTOM.	1.998	AS	170 (125)	10,5	249	C
Renault GRAND ESPACE 2.0 16V TURBO	1.998	M	170 (125)	9,6	227	B
Renault GRAND ESPACE 2.0 16V TURBO AUTOM./TECHO PANORÁMICO	1.998	AS	170 (125)	10,5	249	C
Renault GRAND ESPACE 3.5 V6/TECHO PANORÁMICO	3.498	AS	245 (177)	12,2	289	D
Renault GRAND ESPACE 2.0 16V TURBO TECHO PANORÁMICO	1.998	M	170 (125)	9,6	227	B
Renault GRAND ESPACE 3.5 V6	3.498	AS	245 (177)	12,2	289	D
Renault KANGOO 1.2 16V	1.149	M	75 (55)	6,9	163	C
Renault KANGOO 1.6 16V	1.598	M	95 (70)	7,5	177	D
Renault KANGOO 1.6 16V 4X4	1.598	M	95 (70)	8,6	205	E

Marca, Modelo y Versión	Cilindrada (cm ³)	Cambio (*)	Potencia CV (kW)	Consumo (l/100km)	Emisión CO ₂ (g/km)	Clasificación por consumo
Renault						
Renault KANGOO 1.2 16V TODO CAMINO/CARGA AUMENTADA	1.149	M	75 (55)	6,9	163	C
Renault MEGANE BERLINA 1.4 16V 100 CV	1.390	M	100 (72)	6,9	165	B
Renault MEGANE BERLINA 1.6 16V	1.598	M	110 (82)	6,9	164	B
Renault MEGANE BERLINA 1.6 16V AUTOM. 3 P	1.598	AS	110 (82)	7,5	180	C
Renault MEGANE BERLINA 1.6 16V AUTOM.+TECHO PANORÁMICO	1.598	AS	110 (82)	7,7	184	C
Renault MEGANE BERLINA 2.0 16V	1.998	M	135 (99)	8,0	191	C
Renault MEGANE BERLINA 2.0 16V AUTOM.	1.998	AS	135 (99)	8,4	201	D
Renault MEGANE BERLINA SPORT	1.998	M	225 (165)	8,8	209	D
Renault MEGANE BERLINA 2.0 16V TURBO	1.998	M	165 (120)	7,7	184	C
Renault MEGANE BERLINA 1.6 16V AUTOM. 5 P	1.598	AS	115 (83)	7,7	184	C
Renault MEGANE COUPÉ-CABRIOLET 1.6 16V	1.598	M	110 (82)	7,0	166	B
Renault MEGANE COUPÉ-CABRIOLET 1.6 16V AUTOM.	1.598	AS	110 (82)	7,8	187	C
Renault MEGANE COUPÉ-CABRIOLET 2.0 16V	1.998	M	135 (99)	8,2	196	C
Renault MEGANE COUPÉ-CABRIOLET 2.0 16V AUTOM.	1.998	AS	135 (99)	8,4	201	C
Renault MEGANE COUPÉ-CABRIOLET 2.0 16V TURBO	1.998	M	165 (120)	7,9	189	C
Renault MEGANE GRAND SCENIC 1.6 16V	1.598	M	110 (82)	7,4	177	B
Renault MEGANE GRAND SCENIC 2.0 16V	1.998	M	135 (99)	8,2	196	B
Renault MEGANE GRAND SCENIC 2.0 16V AUTOM.	1.998	AS	135 (99)	8,6	205	C
Renault MEGANE GRAND SCENIC 2.0 16V TURBO	1.998	M	165 (120)	8,1	194	B
Renault MEGANE GRAND TOUR 1.4 16V 100 CV	1.390	M	100 (72)	7,0	165	A
Renault MEGANE GRAND TOUR 1.6 16V	1.598	M	110 (82)	6,9	164	A
Renault MEGANE GRAND TOUR 1.6 16V AUTOM.	1.598	AS	110 (82)	7,7	184	B
Renault MEGANE GRAND TOUR 2.0 16V	1.998	M	135 (99)	8,0	191	B
Renault MEGANE GRAND TOUR 2.0 16V AUTOM.	1.998	AS	135 (99)	8,4	201	C
Renault MEGANE SCENIC 1.4 16V 100 CV BASE	1.390	M	100 (72)	7,2	173	B
Renault MEGANE SCENIC 1.4 16V 100 CV CONFORT O LUXE	1.390	M	100 (72)	7,4	176	B
Renault MEGANE SCENIC 1.6 16V	1.598	M	110 (82)	7,2	173	B
Renault MEGANE SCENIC 1.6 16V AUTOM.	1.598	AS	110 (82)	8,0	191	C
Renault MEGANE SCENIC 2.0 16V	1.998	M	135 (99)	8,0	192	C
Renault MEGANE SCENIC 2.0 16V AUTOM.	1.998	AS	135 (99)	8,6	205	C
Renault MEGANE SCENIC 2.0 16V TURBO	1.998	M	165 (120)	8,1	194	C
Renault MEGANE SEDÁN 1.4 16V 100 CV	1.390	M	100 (72)	6,9	165	A
Renault MEGANE SEDÁN 1.6 16V	1.598	M	110 (82)	6,9	164	A
Renault MEGANE SEDÁN 1.6 16V AUTOM.	1.598	AS	110 (82)	7,7	184	B
Renault MEGANE SEDÁN 2.0 16V	1.998	M	135 (99)	8,0	191	B
Renault MEGANE SEDÁN 2.0 16V AUTOM.	1.998	AS	135 (99)	8,4	201	C
Renault TWINGO 1.2	1.149	M	60 (43)	5,8	138	C
Renault TWINGO 1.2 16V/1.2 16V QUICK SHIFT	1.149	M	75 (55)	5,8	138	C

Marca, Modelo y Versión	Cilindrada (cm ³)	Cambio (*)	Potencia CV (kW)	Consumo (l/100km)	Emisión CO ₂ (g/km)	Clasificación por consumo
Renault						
Renault VEL SATIS 2.0 16V TURBO	1.998	M	165 (120)	9,4	225	B
Renault VEL SATIS 2.0 16V TURBO AUTOM.	1.998	AS	165 (120)	9,9	237	C
Renault VEL SATIS 3.5 V6	3.498	AS	245 (177)	11,5	275	D
Renault MODUS 1.2 16V	1.149	M	75 (55)	5,9	140	B
Renault MODUS 1.4	1.390	M	98 (72)	6,7	160	C
Renault MODUS 1.6	1.598	M	113 (82)	6,8	163	C
Renault MODUS 1.6 AUTOM.	1.598	AS	113 (82)	7,7	185	D
Renault NUEVO LAGUNA 1.6 16V	1.598	M	115 (82)	7,4	175	A
Renault NUEVO LAGUNA 2.0 16V - AUTHENTIQUE O EXPRESSION/DYNAMIQUE O PRIVILEGE	1.998	M	135 (99)	7,9	187	B
Renault NUEVO LAGUNA 2.0 16V AUTOM.	1.998	AS	135 (99)	8,7	206	C
Renault NUEVO LAGUNA 2.0 16V TURBO	1.998	M	170 (125)	8,4	198	C
Renault NUEVO LAGUNA 3.0 V6	2.946	AS	210 (152)	10,0	240	D
Renault NUEVO LAGUNA G.T. 2.0 T	1.998	M	204 (150)	8,5	200	C
Renault NUEVO LAGUNA GRAND TOUR 1.6 16V	1.598	M	115 (82)	7,7	182	B
Renault NUEVO LAGUNA GRAND TOUR 2.0 16V EXPRESSION/DYNAMIQUE O PRIVILEGE	1.998	M	135 (99)	8,2	195	B
Renault NUEVO LAGUNA GRAND TOUR 2.0 16 V AUTOM.	1.998	AS	135 (99)	8,8	208	C
Renault NUEVO LAGUNA GRAND TOUR 2.0 16V TURBO	1.998	M	170 (125)	8,5	200	B
Renault NUEVO LAGUNA GRAND TOUR 3.0 V6	2.946	AS	210 (152)	10,2	244	D
Renault NUEVO LAGUNA GRAND TOUR G.T. 2.0 T	1.998	M	204 (150)	8,6	203	B
Rolls Royce						
Rolls Royce PHANTOM 1	6.749	A	453 (338)	15,9	385	C
Rover						
Rover 75 TOURER 1.8 120 CV	1.796	M	120 (88)	7,8	184	A
Rover 75 TOURER 1.8 TURBO-150 CV MAN./AUTOM.	1.796	M/A	150 (110)	8,0	193	B
Rover 75 TOURER 2.0 150 CV	1.997	M	150 (110)	9,6	228	C
Rover 75 TOURER 2.5 177 CV	2.497	M	177 (130)	9,6	229	C
Rover 75 TOURER 2.5 177 CV AUTOM.	2.497	A	177 (130)	10,6	249	D
Rover 25 3/5 P 1.4 103 CV	1.396	M	103 (76)	6,8	164	C
Rover 25 3/5 P 1.6 CVT 109 CV	1.588	O	109 (80)	7,7	184	D
Rover 25 3/5 P 1.8 STEPSPEED 117 CV	1.796	O	117 (86)	8,1	194	D
Rover 25 3/5 P 1.6 109 CV	1.588	M	109 (80)	6,8	164	C
Rover 45 4/5 P 1.4 103 CV	1.396	M	103 (76)	7,0	168	B
Rover 45 4/5 P 1.6 109 CV	1.588	M	109 (80)	7,0	168	B

Marca, Modelo y Versión	Cilindrada (cm ³)	Cambio (°)	Potencia CV (kW)	Consumo (l/100km)	Emisión CO ₂ (g/km)	Clasificación por consumo
Rover						
Rover 45 4/5 P 1.8 STEPSPEED/1.8 117 CV	1.796	O	117 (86)	7,3	174	B
Rover 45 4/5 P 2.0 KV6 150 CV	1.997	A	150 (110)	9,8	234	E
Rover 75 LWB 2.5 177 CV	2.497	A	177 (130)	10,5	249	D
Rover V8 TOURER AUTO/AUTO	4.601	A	260 (191)	13,4	319	G
Rover 75 1.8 120 CV	1.796	M	120 (88)	7,8	184	B
Rover 75 1.8 120 CV AUTOM.	1.796	A	120 (88)	9,4	224	C
Rover 75 1.8 TURBO 150 CV	1.796	M	150 (110)	8,0	193	B
Rover 75 1.8 TURBO 150 CV AUTOM.	1.796	A	150 (110)	8,0	193	B
Rover 75 2.0 150 CV	1.997	M	150 (110)	9,6	228	C
Rover 75 2.0 150 CV AUTOM.	1.997	A	150 (110)	10,3	245	D
Rover 75 2.5 177 CV	2.497	M	177 (130)	9,6	229	C
Rover 75 2.5 177 CV AUTOM.	2.497	A	177 (130)	10,5	249	D
Rover STREETWISE 3/5 P 1.4 LP 84 CV	1.396	M	84 (62)	7,3	174	C
Rover STREETWISE 3/5 P 1.4 103 CV	1.396	M	103 (76)	7,3	174	C
Rover STREETWISE 3/5 P 1.6 109 CV	1.588	M	109 (80)	7,5	179	C
Rover STREETWISE 3/5 P 1.8 STEPSPEED 117 CV	1.796	O	117 (86)	8,3	199	D

Marca, Modelo y Versión	Cilindrada (cm ³)	Cambio (°)	Potencia CV (kW)	Consumo (l/100km)	Emisión CO ₂ (g/km)	Clasificación por consumo
Saab						
Saab 9-3 1.8 T SPORT SEDÁN MAN.	1.988	M	150 (110)	7,7	183	B
Saab 9-3 1.8 T SPORT SEDÁN AUTOM.	1.988	A	150 (110)	8,5	205	C
Saab 9-3 2.0 T SPORT SEDÁN MAN.	1.988	M	175 (129)	7,6	181	B
Saab 9-3 2.0 T SPORT SEDÁN AUTOM.	1.988	A	175 (129)	9,0	216	C
Saab 9-3 2.0 T SPORT SEDÁN MAN. 5V	1.988	M	210 (154)	8,1	194	B
Saab 9-3 2.0 T SPORT SEDÁN AUTOM.	1.988	A	210 (154)	9,1	218	C
Saab 9-3 1.8 i SPORT SEDÁN	1.796	M	122 (90)	7,7	183	B
Saab 9-3 2.0 T SPORT SEDÁN MAN. 6V	1.998	M	210 (154)	8,5	202	C
Saab 9-3 2.8 T SPORT SEDÁN MAN. 6V	2.792	M	250 (184)	10,2	245	D
Saab 9-3 2.8 T SPORT SEDÁN AUTOM. 6V	2.792	A	250 (184)	10,8	259	E
Saab 9-3 1.8 T CABRIO MAN.	1.988	M	150 (110)	8,6	206	C
Saab 9-3 2.0 T CABRIO 175 CV MAN.	1.998	M	175 (129)	8,9	212	C
Saab 9-3 2.0 T CABRIO 210 CV MAN. 5V	1.998	M	210 (154)	9,1	218	C
Saab 9-3 2.0 T CABRIO 175 CV AUTOM.	1.998	A	175 (129)	9,7	232	D
Saab 9-3 1.8 T CABRIO AUTOM.	1.988	A	150 (110)	9,7	233	D
Saab 9-3 2.0 T CABRIO 210 CV AUTOM.	1.998	A	210 (154)	10,0	235	D
Saab 9-3 2.0 T CABRIO MAN. 6V	1.988	M	210 (154)	8,9	213	C
Saab 9-3 2.8 T CABRIO MAN. 6V	2.792	M	250 (184)	10,6	254	E
Saab 9-3 2.8 T CABRIO AUTOM. 6V	2.792	A	250 (184)	11,1	266	E

Marca, Modelo y Versión	Cilindrada (cm ³)	Cambio (°)	Potencia CV (kW)	Consumo (l/100km)	Emisión CO ₂ (g/km)	Clasificación por consumo
Saab						
Saab 9-3 2.8 T SPORT HATCH MAN. 6V	2.792	M	250 (184)	10,4	250	D
Saab 9-3 2.8 T SPORT HATCH AUTOM. 6V	2.792	A	250 (184)	11,0	264	E
Saab 9-3 1.8 i SPORT HATCH MAN.	1.796	M	122 (90)	7,8	185	B
Saab 9-3 1.8 T SPORT HATCH MAN. 5V	1.988	M	150 (110)	7,9	189	B
Saab 9-3 1.8 T SPORT HATCH AUTOM. 5V	1.988	A	150 (110)	9,2	221	C
Saab 9-3 2.0 T SPORT HATCH MAN. 5V	1.998	M	175 (129)	8,1	194	B
Saab 9-3 2.0 T SPORT HATCH AUTOM. 5V	1.998	A	175 (129)	9,6	230	D
Saab 9-3 2.0 T SPORT HATCH MAN. 5V	1.998	M	210 (154)	8,5	202	C
Saab 9-3 2.0 T SPORT HATCH MAN. 5V	1.998	M	210 (154)	8,8	210	C
Saab 9-3 2.0 T SPORT HATCH AUTOM. 5V	1.998	A	210 (154)	9,8	235	D
Saab 9-5 2.0 T SEDÁN MAN.	1.985	M	150 (110)	9,0	214	B
Saab 9-5 2.0 T SEDÁN AUTOM.	1.985	A	150 (110)	10,3	244	D
Saab 9-5 2.3 T SEDÁN 185 CV MAN.	2.290	M	185 (136)	8,9	212	B
Saab 9-5 2.3 T SEDÁN 185 CV AUTOM.	2.290	A	185 (136)	10,0	238	C
Saab 9-5 2.3 T SEDÁN 220 CV MAN.	2.290	M	220 (162)	8,9	213	B
Saab 9-5 2.3 TS SEDÁN MAN.	2.290	M	250 (184)	8,8	209	B
Saab 9-5 2.3 TS SEDÁN AUTOM.	2.290	A	250 (184)	9,8	232	C
Saab 9-5 2.3 T SEDÁN 220 CV AUTOM.	2.290	A	220 (162)	10,3	247	D
Saab 9-5 2.0 T SW MAN.	1.985	M	150 (110)	9,2	218	C
Saab 9-5 2.0 T SW AUTOM.	1.985	A	150 (110)	10,6	251	D
Saab 9-5 2.3 T SW 185 CV MAN.	2.290	M	185 (136)	9,1	217	B
Saab 9-5 2.3 T SW 185 CV AUTOM.	2.290	A	185 (136)	10,3	246	D
Saab 9-5 2.3 T SW 220 CV MAN.	2.290	M	220 (162)	8,8	211	B
Saab 9-5 2.3 TS SW MAN.	2.290	M	250 (184)	9,0	214	B
Saab 9-5 2.3 TS SW AUTOM.	2.290	A	250 (184)	10,1	240	C
Saab 9-5 2.3 T SW 220 CV AUTOM.	2.290	A	220 (162)	10,3	247	D
Saab 9-5 2.3 TS SEDÁN 260 CV MAN.	2.290	M	260 (191)	9,2	221	C
Saab 9-5 2.3 TS SEDÁN 260 CV AUTOM.	2.290	A	260 (191)	9,9	236	C
Saab 9-5 2.3 TS SW 260 CV MAN.	2.290	M	260 (191)	9,4	226	C
Saab 9-5 2.3 TS SW 260 CV AUTOM.	2.290	A	260 (191)	10,0	238	C

Marca, Modelo y Versión	Cilindrada (cm ³)	Cambio (°)	Potencia CV (kW)	Consumo (l/100km)	Emisión CO ₂ (g/km)	Clasificación por consumo
Santana						
Santana SANTANA 350 5 P 1.6	1.590	M	96 (71)	7,7	182	D
Santana SANTANA 300 3 P 1.6	1.590	M	96 (71)	7,7	182	E
Santana SANTANA 300 3 P 1.6 TECHO LONA/RESINA	1.590	M	96 (71)	7,7	182	E



Marca, Modelo y Versión	Cilindrada (cm ³)	Cambio (*)	Potencia CV (kW)	Consumo (l/100km)	Emisión CO ₂ (g/km)	Clasificación por consumo
Seat						
Seat ALHAMBRA 1.8/20VT/110KW AUTOM. 5V	1.781	AS	150 (110)	10,2	245	D
Seat ALHAMBRA 1.8/20VT/110KW 6V	1.781	M	150 (110)	9,4	226	C
Seat ALHAMBRA 2.0/85KW 6V	1.984	M	116 (85)	9,4	226	C
Seat ALHAMBRA 2.8/V6/150KW 6V	2.792	M	204 (150)	10,5	252	D
Seat ALTEA 1.6/75KW	1.595	M	102 (75)	7,5	180	B
Seat ALTEA 2.0 FSI/16V/110KW AUTOM. 6V	1.984	AS	150 (110)	8,9	214	D
Seat ALTEA 2.0 FSI/16V/110KW 6V	1.984	M	150 (110)	8,1	194	C
Seat CÓRDOBA 1.4/16V/55KW	1.390	M	75 (55)	6,4	154	B
Seat CÓRDOBA 1.4/16V/55KW AUTOM. 4V	1.390	A	75 (55)	7,5	180	C
Seat CÓRDOBA 1.4/16V/74KW	1.390	M	101 (74)	6,6	158	B
Seat CÓRDOBA 2.0/85KW	1.984	M	116 (85)	7,7	185	C
Seat IBIZA 1.2/12V/47KW	1.198	M	64 (47)	5,9	142	B
Seat IBIZA 1.4/16V/55KW (1130)	1.390	M	75 (55)	6,4	154	B
Seat IBIZA 1.4/16V/55KW AUTOM. 4V	1.390	A	75 (55)	7,4	178	D
Seat IBIZA 1.4/16V/74KW	1.390	M	101 (74)	6,6	158	C
Seat IBIZA 2.0/85KW	1.984	M	116 (85)	7,7	185	D
Seat IBIZA CUPRA-R 1.8 T/20V/132KW	1.781	M	180 (132)	7,9	190	D
Seat IBIZA FR 1.8/20VT/110KW	1.781	M	150 (110)	7,8	187	D
Seat LEÓN 1.6/16V/77KW	1.598	M	105 (77)	7,0	168	B
Seat NUEVO LEÓN 1.6/75KW	1.595	M	102 (75)	7,6	183	B
Seat NUEVO LEÓN 2.0 FSI/16V/110KW 6V	1.984	M	150 (110)	8,2	197	C
Seat TOLEDO 2.0 FSI/16V/110KW AUTOM. 6V	1.984	AS	150 (110)	9,1	218	D
Seat TOLEDO 2.0 FSI/16V/110KW 6V	1.984	M	150 (110)	8,1	194	C

Marca, Modelo y Versión	Cilindrada (cm ³)	Cambio (*)	Potencia CV (kW)	Consumo (l/100km)	Emisión CO ₂ (g/km)	Clasificación por consumo
Skoda						
Skoda FABIA 1.2/12V/47KW	1.198	M	64 (47)	6	144	B
Skoda FABIA 1.2/40KW	1.198	M	54 (40)	5,9	142	B
Skoda FABIA 1.4/16V/55KW	1.390	M	75 (55)	6,5	156	C
Skoda FABIA 1.4/16V/74KW	1.390	M	101 (74)	6,7	161	C
Skoda FABIA COMBI 1.2/12V/47KW	1.198	M	64 (47)	6	144	B
Skoda FABIA COMBI 1.4/16V/55KW	1.390	M	75 (55)	6,5	156	B
Skoda FABIA COMBI 1.4/16V/74KW	1.390	M	101 (74)	6,7	161	B
Skoda FABIA SEDÁN 1.2/12V/47KW	1.198	M	64 (47)	6	144	B
Skoda FABIA SEDÁN 1.4/16V/55KW	1.390	M	75 (55)	6,5	156	B
Skoda FABIA SEDÁN 1.4/16V/74KW	1.390	M	101 (74)	6,7	161	B
Skoda NUEVO OCTAVIA 1.4/16V/55KW	1.390	M	75 (55)	6,9	166	A
Skoda NUEVO OCTAVIA 1.6 FSI/16V/85KW	1.598	M	116 (85)	6,6	158	A

Marca, Modelo y Versión	Cilindrada (cm ³)	Cambio (*)	Potencia CV (kW)	Consumo (l/100km)	Emisión CO ₂ (g/km)	Clasificación por consumo
Skoda						
Skoda NUEVO OCTAVIA 1.6 FSI/16V/85KW AUTOM. 6V	1.598	AS	116 (85)	7,6	180	B
Skoda NUEVO OCTAVIA 1.6/75KW	1.595	M	102 (75)	7,2	173	A
Skoda NUEVO OCTAVIA 1.6/75KW AUTOM. 6V	1.595	AS	102 (75)	7,8	187	B
Skoda NUEVO OCTAVIA 2.0 FSI/16V/110KW AUTOM. 6V	1.984	AS	150 (110)	8,3	199	C
Skoda NUEVO OCTAVIA 2.0 FSI/16V/110KW 6V	1.984	M	150 (110)	7,2	173	A
Skoda NUEVO OCTAVIA COMBI 1.6 FSI/16V/85KW	1.598	M	116 (85)	6,6	158	A
Skoda NUEVO OCTAVIA COMBI 1.6 FSI/16V/85KW AUTOM. 6V	1.598	AS	116 (85)	7,6	180	B
Skoda NUEVO OCTAVIA COMBI 1.6/75KW	1.595	M	102 (75)	7,2	173	A
Skoda NUEVO OCTAVIA COMBI 1.6/75KW AUTOM. 6V	1.595	AS	102 (75)	7,8	187	B
Skoda NUEVO OCTAVIA COMBI 2.0 FSI/16V/110KW AUTOM. 6V	1.984	AS	150 (110)	8,3	199	C
Skoda NUEVO OCTAVIA COMBI 2.0 FSI/16V/110KW 6V	1.984	M	150 (110)	7,4	178	B
Skoda NUEVO OCTAVIA COMBI 4X4 2.0 FSI/16V/110KW 6V	1.984	M	150 (110)	8,4	202	C
Skoda OCTAVIA 1.6 FSI/16V/85KW	1.598	M	116 (85)	6,6	158	A
Skoda OCTAVIA 1.6/75KW	1.595	M	102 (75)	7,0	168	B
Skoda OCTAVIA COMBI 1.6/75KW	1.595	M	102 (75)	7,1	170	B
Skoda SUPERB 1.8/20VT/110KW	1.781	M	150 (110)	8,3	199	B
Skoda SUPERB 1.8/20VT/110KW AUTOM. 5V	1.781	AS	150 (110)	9,5	228	C
Skoda SUPERB 2.0/85KW	1.984	M	116 (85)	8,4	203	B
Skoda SUPERB 2.8/V6/142KW	2.771	M	193 (142)	9,6	230	C
Skoda SUPERB 2.8/V6/142KW AUTOM. 5V	2.771	AS	193 (142)	10,4	250	D

Marca, Modelo y Versión	Cilindrada (cm ³)	Cambio (*)	Potencia CV (kW)	Consumo (l/100km)	Emisión CO ₂ (g/km)	Clasificación por consumo
Smart						
Smart FORTWO COUPÉ 33KW	599	M	45 (33)	4,9	118	E
Smart FORTWO COUPÉ/CABRIO 40KW	599	M	55 (40)	5,4	128	F
Smart FORTWO COUPÉ/CABRIO 45KW	599	M	61 (45)	5,4	128	F
Smart CROSSBLADE 52KW	599	M	71 (52)	5,7	136	E
Smart FORTWO COUPÉ/CABRIO BRABUS 52KW	599	M	71 (52)	5,4	128	F
Smart FORTWO COUPÉ 37KW MODELO 2.003	698	M	50 (37)	5,3	127	F
Smart FORTWO COUPÉ/CABRIO 45KW MODELO 2003	698	M	61 (45)	5,3	127	F
Smart FORTWO COUPÉ/CABRIO BRABUS 55KW MODELO 2003	698	M	75 (55)	5,3	127	F
Smart ROADSTER 45KW	698	M	61 (45)	5,3	126	B
Smart ROADSTER 60KW	698	M	82 (60)	5,2	124	B
Smart ROADSTER-COUPÉ 60KW	698	M	82 (60)	5,2	122	B
Smart FORFOUR 1.1	1.124	M	75 (55)	5,7	135	B
Smart FORFOUR 1.3	1.332	M	95 (70)	6,0	143	B
Smart FORFOUR 1.5	1.499	M	109 (80)	5,9	140	B
Smart ROADSTER BRABUS 74KW/COUPÉ	698	M	101 (74)	5,2	122	B

Marca, Modelo y Versión	Cilindrada (cm ³)	Cambio (°)	Potencia CV (kW)	Consumo (l/100km)	Emisión CO ₂ (g/km)	Clasificación por consumo
-------------------------	-------------------------------	------------	------------------	-------------------	--------------------------------	---------------------------

Smart

Smart FORFOUR 1.0	1.124	M	64 (47)	5,4	128	B
Smart FORFOUR BRABUS	1.468	M	177 (129)	6,8	159	D

SsangYong

SsangYong REXTON RX 320 5/7 PLAZAS	3.199	A	220 (162)	15,1	352	G
------------------------------------	-------	---	-----------	------	-----	---

Subaru

Subaru LEGACY 2.5i/2.5i AUTOM.	2.457	M/A	165 (121)	8,2	196	B
Subaru LEGACY 2.5i STATION WAGON/2.5i STATION WAGON AUTOM.	2.457	M/A	165 (121)	8,3	198	B
Subaru LEGACY OUTBACK 2.5i/2.5i AUTOM.	2.457	M/A	165 (121)	8,5	203	B
Subaru LEGACY OUTBACK 3.0R	3.000	A	245 (180)	9,8	233	D
Subaru LEGACY 3.0R	3.000	A	245 (180)	9,6	229	D
Subaru LEGACY 3.0R STATION WAGON	3.000	A	245 (180)	9,8	229	D
Subaru LEGACY 2.0i	1.994	M	138 (101)	7,6	182	B
Subaru LEGACY 2.0i STATION WAGON	1.994	M	138 (101)	7,7	183	B
Subaru LEGACY 3.0R SPEC. B	3.000	M	245 (180)	8,9	212	C
Subaru LEGACY 3.0R SPEC. BM STATION WAGON	3.000	M	245 (180)	8,9	212	C
Subaru IMPREZA WRX SEDÁN	1.994	M	225 (165)	9,2	219	D
Subaru IMPREZA WRX SPORT WAGON	1.994	M	225 (165)	9,2	219	D
Subaru IMPREZA STi	1.994	M	265 (195)	11,1	239	F
Subaru FORESTER X/X AUTOM.	1.994	M/A	125 (92)	8,5	204	C
Subaru FORESTER XT/XT AUTOM.	1.994	M/A	177 (130)	9,8	235	E
Subaru FORESTER 2.0i	1.994	M	125 (92)	8,5	204	C
Subaru FORESTER 2.5 XT	2.457	M	211 (155)	8,7	208	D
Subaru JUSTY G3X 1.5 AWD PLUS	1.490	M	100 (73)	7,2	172	E

Suzuki

Suzuki JIMNY T/M 4WD	1.328	M	85 (63)	7,3	174	E
Suzuki VITARA 5P 1.6 SUPER LUJO	1.590	M	96 (71)	7,7	182	D
Suzuki VITARA 5P 1.6 LUJO	1.590	M	96 (71)	7,7	182	D
Suzuki VITARA 3P 1.6	1.590	M	96 (71)	7,7	182	E

Tata

Tata INDICA 1.4 GLX	1.405	M	86 (63)	7,4	167	E
---------------------	-------	---	---------	-----	-----	---

Marca, Modelo y Versión	Cilindrada (cm ³)	Cambio (°)	Potencia CV (kW)	Consumo (l/100km)	Emisión CO ₂ (g/km)	Clasificación por consumo
-------------------------	-------------------------------	------------	------------------	-------------------	--------------------------------	---------------------------

Toyota

Toyota CELICA 1.8 VVT-i	1.794	M	143 (105)	7,7	185	C
Toyota CELICA 1.8 VVTL-i	1.796	M	192 (141)	8,4	200	C
Toyota LAND CRUISER 4.0 V6 3P VX/VXL	3.956	A	249 (183)	12,6	301	G
Toyota LAND CRUISER 4.0 V6 5P VX	3.956	A	249 (183)	12,7	305	E
Toyota LAND CRUISER 4.0 V6 5P VXL	3.956	A	249 (183)	12,7	305	E
Toyota LAND CRUISER UZJ100 VX AUTOM.	4.664	A	235 (173)	16,3	387	G
Toyota MR2 1.8 ROADSTER/SEC	1.794	M/AS	140 (103)	7,4	178	D
Toyota AVENSIS 1.8 SEDÁN/BERLINA SOL	1.794	M	129 (95)	7,2	171	A
Toyota AVENSIS 2.4 EXECUTIVE SEDÁN/ BERLINA AUTO	2.362	A	163 (120)	9,5	227	D
Toyota AVENSIS 2.4 EXECUTIVE WAGON AUTO	2.362	A	163 (120)	9,6	228	D
Toyota PREVIA 2.4 MAN. 7AS	2.362	M	156 (115)	9,5	228	C
Toyota PREVIA 2.4 AUTOM. 7AS	2.362	A	156 (115)	10,8	259	D
Toyota PRIUS HÍBRIDO	1.497	O	113 (83)	4,3	104	A
Toyota RAV4 1.8 3P LUNA	1.794	M	125 (92)	7,4	175	D
Toyota RAV4 1.8 5P LUNA	1.794	M	125 (92)	7,4	175	C
Toyota RAV4 2.0 3P AUTOM. SOL	1.998	A	150 (110)	9,2	218	F
Toyota RAV4 2.0 3P SOL	1.998	M	150 (110)	8,7	207	E
Toyota RAV4 2.0 3P LUNA	1.998	M	150 (110)	8,7	207	F
Toyota RAV4 2.0 5P AUTOM. SOL	1.998	A	150 (110)	9,3	224	E
Toyota RAV4 2.0 5P SOL	1.998	M	150 (110)	8,8	211	D
Toyota RAV4 2.0 5P LUNA	1.998	M	150 (110)	8,8	211	D
Toyota COROLLA VERSO 1.8 LUNA/SOL MMT	1.794	O	129 (95)	7,5	179	B
Toyota COROLLA VERSO 1.8 LUNA/SOL	1.794	M	129 (95)	7,7	184	B
Toyota YARIS VERSO 1.3 T/A SOL	1.299	A	86 (63)	7,0	167	C
Toyota YARIS VERSO 1.3 LUNA/SOL	1.299	M	86 (63)	6,5	155	C
Toyota YARIS VERSO 1.5 SOL	1.497	M	106 (78)	6,6	157	C
Toyota YARIS 1.3 5P SOL AUTOM.	1.299	A	87 (64)	6,3	150	C
Toyota YARIS 1.0 3P/5P LUNA	998	M	68 (50)	5,6	134	B
Toyota YARIS 1.0 3P/5P LUNA MMT	998	O	68 (50)	5,4	129	B
Toyota YARIS 1.3 3P/5P SOL	1.299	M	86 (63)	5,6	133	B
Toyota YARIS 1.5 3P T SPORT	1.497	M	106 (78)	6,9	164	D
Toyota COROLLA 1.6 3P/5P SOL AUTOM.	1.598	A	110 (81)	7,9	190	D
Toyota COROLLA 1.4 3P/5P TERRA	1.398	M	97 (71)	6,7	159	B
Toyota COROLLA 1.6 SD SOL	1.598	M	110 (81)	7,0	159	B
Toyota COROLLA 1.6 3P/5P TERRA/SOL	1.598	M	110 (81)	7,0	168	B
Toyota COROLLA 1.8 3P TSPORT	1.796	M	192 (141)	8,3	198	D
Toyota AYGO 1.0 3 y 5P	998	M	68 (50)	4,6	109	A
Toyota AVENSIS 1.8 AUTOM. SEDÁN/BERLINA SOL	1.794	A	129 (95)	7,7	187	B

Marca, Modelo y Versión	Cilindrada (cm ³)	Cambio (°)	Potencia CV (kW)	Consumo (l/100km)	Emisión CO ₂ (g/km)	Clasificación por consumo
Toyota						
Toyota AVENSIS 1.8 WAGON SOL	1.794	M	129 (95)	7,2	172	A
Toyota AVENSIS 2.0 SEDÁN/BERLINA SOL/EXECUTIVE	1.998	M	147 (108)	8,1	191	B
Toyota AVENSIS 2.0 AUTO SEDÁN/BERLINA SOL/EXECUTIVE	1.998	A	147 (108)	9,2	221	C
Toyota AVENSIS 2.0 WAGON SOL/EXECUTIVE	1.998	M	147 (108)	8,1	193	B

Marca, Modelo y Versión	Cilindrada (cm ³)	Cambio (°)	Potencia CV (kW)	Consumo (l/100km)	Emisión CO ₂ (g/km)	Clasificación por consumo
Volkswagen						
Volkswagen BORA 1.6/16V/77KW	1.598	M	105 (77)	7,0	168	B
Volkswagen BORA 1.6/75KW AUTOM. 4V	1.595	A	102 (75)	8,2	197	C
Volkswagen BORA 2.0/85KW	1.984	M	116 (85)	8,0	192	C
Volkswagen BUSINESS 3.2/V6/173KW	3.189	M	235 (173)	12,9	310	E
Volkswagen CADDY 5P 1.4/16V/55KW	1.390	M	75 (55)	8,3	199	C
Volkswagen CADDY 5P 1.6/75KW	1.595	M	102 (75)	8,4	202	C
Volkswagen CADDY 7P 1.4/16V/55KW	1.390	M	75 (55)	8,4	202	C
Volkswagen CADDY 7P 1.6/75KW	1.595	M	102 (75)	8,4	202	C
Volkswagen FOX 1.2/40KW	1.198	M	54 (40)	6,0	144	B
Volkswagen FOX 1.4/16V/55KW	1.390	M	75 (55)	6,7	161	C
Volkswagen GOLF VARIANT 1.6/16V/77KW	1.598	M	105 (77)	7,0	168	B
Volkswagen GOLF VARIANT 1.6/75KW AUTOM. 4V	1.595	A	102 (75)	8,2	197	C
Volkswagen GOLF (V) 1.4/16V/55KW	1.390	M	75 (55)	7,0	168	B
Volkswagen GOLF (V) 1.6 FSI/16V/85KW	1.598	M	116 (85)	6,8	163	B
Volkswagen GOLF (V) 1.6 FSI/16V/85KW AUTOM. 6V	1.598	AS	116 (85)	7,3	175	B
Volkswagen GOLF (V) 1.6 FSI/16V/85KW 6V	1.598	M	116 (85)	6,4	154	A
Volkswagen GOLF (V) 1.6/75KW	1.595	M	102 (75)	7,4	178	C
Volkswagen GOLF (V) 1.6/75KW AUTOM. 6V	1.595	AS	102 (75)	8,1	194	C
Volkswagen GOLF (V) 2.0 FSI/16V/110KW AUTOM. 6V	1.984	AS	150 (110)	8,4	199	D
Volkswagen GOLF (V) 2.0 FSI/16V/110KW 6V	1.984	M	150 (110)	7,6	182	C
Volkswagen GOLF (V) 4 MOTION 3.2/V6/184KW	3.189	M	250 (184)	9,7	233	E
Volkswagen GOLF (V) 4 MOTION 3.2/V6/184KW 6V	3.189	M	250 (184)	10,7	257	F
Volkswagen GOLF GTI 2.0 FSI/TURBO/147KW AUTOM. 6V	1.984	AS	200 (147)	7,9	190	C
Volkswagen GOLF GTI 2.0 FSI/TURBO/147KW 6V	1.984	M	200 (147)	8,0	192	C
Volkswagen GOLF PLUS 1.6 FSI/16V/85KW AUTOM. 6V	1.598	AS	116 (85)	8,0	192	C
Volkswagen GOLF PLUS 1.6 FSI/16V/85KW 6V	1.598	M	116 (85)	7,2	173	B
Volkswagen GOLF PLUS 1.6/75KW	1.595	M	102 (75)	7,7	185	C
Volkswagen GOLF PLUS 1.6/75KW AUTOM. 6V	1.595	AS	102 (75)	8,5	204	D
Volkswagen JETTA 1.6/75KW	1.595	M	102 (75)	7,4	178	B
Volkswagen LUPO 1.0/37KW	999	M	50 (37)	5,8	139	C

Marca, Modelo y Versión	Cilindrada (cm ³)	Cambio (°)	Potencia CV (kW)	Consumo (l/100km)	Emisión CO ₂ (g/km)	Clasificación por consumo
Volkswagen						
Volkswagen LUPO 1.4/16V/55KW	1.390	M	75 (55)	6,2	149	D
Volkswagen LUPO 1.4/16V/55KW AUTOM. 4V	1.390	A	75 (55)	7,2	173	E
Volkswagen LUPO 1.4/16V/74KW	1.390	M	101 (74)	6,6	158	D
Volkswagen LUPO 1.4/44KW	1.390	M	60 (44)	6,1	146	C
Volkswagen LUPO GTI 1.6/16V/92KW 6V	1.598	M	125 (92)	7,3	175	E
Volkswagen MULTIVAN 2.0/85KW	1.984	M	116 (85)	10,6	254	C
Volkswagen NEW BEETLE CABRIOLET 1.6/75KW	1.595	M	102 (75)	7,8	187	D
Volkswagen NEW BEETLE CABRIOLET 2.0/85KW	1.984	M	116 (85)	8,8	211	E
Volkswagen NUEVO PASSAT 1.6 FSI/16V/85KW AUTOM. 6V	1.598	AS	116 (85)	7,7	185	A
Volkswagen NUEVO PASSAT 1.6 FSI/16V/85KW 6V	1.598	M	116 (85)	7,6	182	A
Volkswagen NUEVO PASSAT 1.6/75KW	1.595	M	102 (75)	7,7	185	A
Volkswagen NUEVO PASSAT 2.0 FSI/TURBO/147KW AUTOM. 6V	1.984	AS	200 (147)	8,6	206	B
Volkswagen NUEVO PASSAT 2.0 FSI/TURBO/147KW 6V	1.984	M	200 (147)	8,1	194	A
Volkswagen NUEVO PASSAT 2.0 FSI/16V/110KW AUTOM. 6V	1.984	AS	150 (110)	8,7	209	B
Volkswagen NUEVO PASSAT VARIANTE 1.6 FSI/16V/85KW 6V	1.598	M	116 (85)	7,6	182	A
Volkswagen NUEVO PASSAT VARIANTE 2.0 FSI/16V/110KW 6V	1.984	M	150 (110)	8,4	202	B
Volkswagen POLO 1.2/12V/47KW	1.198	M	64 (47)	6,0	144	B
Volkswagen POLO 1.2/40KW	1.198	M	54 (40)	6,0	144	B
Volkswagen POLO 1.4/16V/55KW	1.390	M	75 (55)	6,5	156	C
Volkswagen POLO 1.4/16V/55KW AUTOM. 4V	1.390	A	75 (55)	7,6	182	D
Volkswagen POLO 1.4 FSI/16V/63KW	1.390	M	86 (63)	6,0	144	B
Volkswagen SHARAN 1.8/20V/110KW AUTOM. 5V	1.781	AS	150 (110)	10,2	245	D
Volkswagen SHARAN 2.8/V6/150KW AUTOM. 5V	2.792	AS	204 (150)	11,4	274	E
Volkswagen SHARAN 4 MOTION 2.8/V6/150KW 6V	2.792	M	204 (150)	11,0	264	E
Volkswagen TOUAREG 4.2/V8/228KW AUTOM. 6V	4.172	A	310 (228)	14,8	355	G
Volkswagen TOUAREG 6.0/W12/331KW AUTOM. 6V	5.998	A	450 (331)	15,9	382	G
Volkswagen TOURAN 1.6 FSI/16V/85KW AUTOM. 6V	1.598	AS	116 (85)	8,2	197	C
Volkswagen TOURAN 1.6 FSI/16V/85KW 6V	1.598	M	116 (85)	7,6	182	B
Volkswagen TOURAN 1.6/75KW	1.595	M	102 (75)	8,1	194	C
Volkswagen TOURAN 2.0 FSI/16V/110KW AUTOM. 6V	1.984	AS	150 (110)	9,5	228	D
Volkswagen TOURAN 2.0 FSI/16V/110KW 6V	1.984	M	150 (110)	8,1	194	C
Volkswagen TRANS/CARAVELLE TECHO MEDIO B.C. 2.0/85KW	1.984	M	116 (85)	10,5	252	C
Volkswagen TRANS/CARAVELLE TECHO MEDIO B.L. 2.0/85KW	1.984	M	116 (85)	10,5	252	B
Volkswagen TRANS/CARAVELLE TECHO NORMAL B.C. 2.0/85KW	1.984	M	116 (85)	10,4	250	C
Volkswagen TRANS/CARAVELLE TECHO NORMAL B.L. 2.0/85KW	1.984	M	116 (85)	10,4	250	B



Marca, Modelo y Versión	Cilindrada (cm ³)	Cambio (°)	Potencia CV (kW)	Consumo (l/100km)	Emisión CO ₂ (g/km)	Clasificación por consumo
Volvo C70 COUPÉ 2.0 AUTOM.	1.984	A	163 (120)	10,6	253	D
Volvo C70 COUPÉ 2.0 MAN.	1.984	M	163 (120)	9,7	230	C
Volvo C70 COUPÉ 2.3 AUTOM. 245 CV	2.319	A	245 (180)	10,9	261	D
Volvo C70 COUPÉ 2.3 MAN. 245 CV	2.319	M	245 (180)	9,9	236	C
Volvo C70 COUPÉ 2.4 AUTOM. 200 CV	2.435	A	200 (147)	10,9	261	D
Volvo C70 COUPÉ 2.4 MAN. 200 CV	2.435	M	200 (147)	9,9	236	C
Volvo S40 1.6 MAN. 109 CV	1.587	M	109 (80)	7,7	184	B
Volvo S40 1.8 MAN. 122 CV	1.783	M	122 (90)	7,8	187	B
Volvo S40 1.8 AUTOM. 122 CV	1.783	A	122 (90)	8,7	208	C
Volvo S40 1.8 MAN. 115 CV	1.783	M	115 (85)	7,8	187	B
Volvo S40 1.9 MAN. 136 CV	1.948	M	136 (100)	8,1	194	C
Volvo S40 1.9 AUTOM. 136 CV	1.948	A	136 (100)	8,9	213	D
Volvo S40 1.8 MAN. 122 CV	1.834	M	122 (90)	6,9	164	B
Volvo S40 1.8 MAN. 115 CV	1.783	M	115 (85)	8,0	187	C
Volvo S40 1.8 MAN. 122 CV	1.783	M	122 (90)	8,1	193	C
Volvo S40 1.9 MAN. 163 CV	1.948	M	163 (120)	7,9	189	C
Volvo S40 1.9 AUTOM. 163 CV	1.948	A	163 (120)	9,1	217	D
Volvo S40 1.9 MAN. 200 CV	1.948	M	200 (147)	8,9	212	D
Volvo S40 1.9 AUTOM. 200 CV	1.948	A	200 (147)	9,5	227	D
Volvo S40 (NUEVO MODELO) 1.6 MAN. 100 CV	1.596	M	100 (74)	7,2	171	B
Volvo S40 (NUEVO MODELO) 1.8 MAN. 125 CV	1.798	M	125 (92)	7,2	172	B
Volvo S40 (NUEVO MODELO) 2.4 MAN. 170 CV	2.435	M	170 (125)	8,5	203	C
Volvo S40 (NUEVO MODELO) 2.4 AUTOM. 170 CV	2.435	A	170 (125)	9,1	217	D
Volvo S40 (NUEVO MODELO) 2.4 MAN. 140 CV	2.435	M	140 (103)	8,4	199	C
Volvo S40 (NUEVO MODELO) 2.4 AUTOM. 140 CV	2.435	A	140 (103)	9,1	217	D
Volvo S40 (NUEVO MODELO) 2.5 MAN. 220 CV	2.521	M	220 (162)	8,7	208	C
Volvo S40 (NUEVO MODELO) 2.5 MAN. 220 CV 4X4	2.521	M	220 (162)	9,6	229	D
Volvo S40 (NUEVO MODELO) 2.5 AUTOM. 220 CV	2.521	A	220 (162)	9,4	224	D
Volvo S40 (NUEVO MODELO) 2.5 AUTOM. 220 CV 4X4	2.521	A	220 (162)	10,1	241	E
Volvo S60 2.0 AUTOM. 180 CV	1.984	A	180 (132)	9,5	227	C
Volvo S60 2.0 MAN. 180 CV	1.984	M	180 (132)	8,9	212	C
Volvo S60 2.5 MAN. 300 CV 4X4	2.521	M	300 (220)	10,5	252	D
Volvo S60 2.5 AUTOM. 6V 300 CV 4X4	2.521	A	300 (220)	10,9	259	E
Volvo S60 2.4 MAN. 260 CV	2.401	M	260 (191)	9,3	220	C
Volvo S60 2.4 AUTOM. 260 CV	2.401	A	260 (191)	9,8	234	D
Volvo S60 2.5 AUTOM. 210 CV 4X4	2.521	A	210 (154)	10,2	244	D
Volvo S60 2.5 AUTOM. 210 CV	2.521	A	210 (154)	9,8	234	D
Volvo S60 2.5 MAN. 210 CV 4X4	2.521	M	210 (154)	9,7	232	D

Marca, Modelo y Versión	Cilindrada (cm ³)	Cambio (°)	Potencia CV (kW)	Consumo (l/100km)	Emisión CO ₂ (g/km)	Clasificación por consumo
Volvo S60 2.5 MAN. 210 CV	2.521	M	210 (154)	9,1	217	C
Volvo S60 2.4 AUTOM. 170 CV	2.435	A	170 (125)	9,5	226	C
Volvo S60 2.4 MAN. 170 CV	2.435	M	170 (125)	8,9	212	C
Volvo S60 2.4 AUTOM. 140 CV	2.435	A	140 (103)	9,5	226	C
Volvo S60 2.4 MAN. 140 CV	2.435	M	140 (103)	8,8	209	C
Volvo S80 2.0 AUTOM. 180 CV	1.984	A	180 (132)	9,8	234	C
Volvo S80 2.0 MAN. 180 CV	1.984	M	180 (132)	9	214	B
Volvo S80 2.5 AUTOM. 210 CV	2.521	M	210 (154)	9,2	219	B
Volvo S80 2.5 AUTOM. 4X4 210 CV/EXECUTIVE	2.521	A	210 (154)	10,5	252	C
Volvo S80 2.5 AUTOM. 210 CV	2.521	A	210 (154)	10	239	C
Volvo S80 2.4 AUTOM. 170 CV	2.435	A	170 (125)	9,7	232	C
Volvo S80 2.4 MAN. 170 CV	2.435	M	170 (125)	9	214	B
Volvo S80 2.4 AUTOM. 140 CV	2.435	A	140 (103)	9,6	229	C
Volvo S80 2.4 MAN. 140 CV	2.435	M	140 (103)	8,9	212	B
Volvo S80 2.9 AUTOM. 272 CV/EXECUTIVE	2.922	A	272 (200)	11,1	268	D
Volvo V40 1.8 MAN. 122 CV	1.783	M	122 (90)	7,8	187	B
Volvo V40 1.8 AUTOM. 122 CV	1.783	A	122 (90)	8,7	208	C
Volvo V40 1.8 MAN. 115 CV	1.783	M	115 (85)	7,8	187	B
Volvo V40 1.9 MAN. 136 CV	1.948	M	136 (100)	8,1	194	C
Volvo V40 1.9 AUTOM. 136 CV	1.948	A	136 (100)	8,9	213	D
Volvo V40 1.8 MAN. 122 CV	1.834	M	122 (90)	6,9	164	B
Volvo V40 1.8 MAN. 115 CV	1.783	M	115 (85)	8	187	C
Volvo V40 1.8 MAN. 122 CV	1.783	M	122 (90)	8,1	193	C
Volvo V40 1.9 MAN. 163 CV	1.948	M	163 (120)	7,9	189	C
Volvo V40 1.9 AUTOM. 163 CV	1.948	A	163 (120)	9,1	217	D
Volvo V40 1.9 MAN. 200 CV	1.948	M	200 (147)	8,9	212	D
Volvo V40 1.9 AUTOM. 200 CV	1.948	A	200 (147)	9,5	227	D
Volvo V50 1.6 MAN. 100 CV	1.596	A	109 (80)	7,2	171	B
Volvo V50 1.8 MAN. 125 CV	1.798	M	125 (92)	7,3	174	B
Volvo V50 2.4 MAN. 170 CV	2.435	M	170 (125)	8,6	204	C
Volvo V50 2.4 AUTOM. 170 CV	2.435	A	170 (125)	9,2	220	D
Volvo V50 2.4 MAN. 140 CV	2.435	M	140 (103)	8,5	203	C
Volvo V50 2.4 AUTOM. 140 CV	2.435	A	140 (103)	9,2	220	D
Volvo V50 2.5 MAN. 220 CV	2.521	M	220 (162)	8,8	209	C
Volvo V50 2.5 MAN. 220 CV 4X4	2.521	M	220 (162)	9,7	232	D
Volvo V50 2.5 AUTOM. 220 CV	2.521	A	220 (162)	9,6	229	D
Volvo V50 2.5 AUTOM. 220 CV 4X4	2.521	A	220 (162)	10,2	243	E
Volvo V70 2.0 AUTOM. 180 CV	1.984	A	180 (132)	9,9	237	C

Marca
Modelo
y Versión

Cilindrada
(cm³)

Cambio (*)

Potencia
CV (kW)

Consumo
(l/100km)

Emisión CO₂
(g/km)

Clasificación
por consumo

Volvo

Marca Modelo y Versión	Cilindrada (cm ³)	Cambio (*)	Potencia CV (kW)	Consumo (l/100km)	Emisión CO ₂ (g/km)	Clasificación por consumo
Volvo V70 2.0 MAN. 180 CV	1.984	M	180 (132)	9,1	217	C
Volvo V70 2.5 MAN. 300 CV 4X4	2.521	M	300 (220)	10,7	256	D
Volvo V70 2.5 AUTOM. (6V) 300 CV 4X4	2.521	A	300 (220)	11,1	264	E
Volvo V70 2.4 AUTOM. 260 CV	2.401	A	260 (191)	10,0	239	D
Volvo V70 2.4 MAN. 260 CV	2.401	M	260 (191)	9,5	226	C
Volvo V70 2.5 AUTOM. 210 CV 4X4	2.521	A	210 (154)	10,6	255	D
Volvo V70 (XC70) 2.5 AUTOM. 210 CV 4X4 (XC-70)	2.521	A	210 (154)	11,1	266	D
Volvo V70 2.5 AUTOM. 210 CV	2.521	A	210 (154)	10,1	241	D
Volvo V70 2.5 MAN. 210 CV 4X4	2.521	M	210 (154)	9,9	237	C
Volvo V70 (XC70) 2.5 MAN. 210 CV 4X4 (XC-70)	2.521	M	210 (154)	10,2	244	C
Volvo V70 2.5 MAN. 210 CV	2.521	M	210 (154)	9,2	219	C
Volvo V70 2.4 AUTOM. 170 CV	2.435	A	170 (125)	9,8	234	C
Volvo V70 2.4 MAN. 170 CV	2.435	M	170 (125)	9,2	220	C
Volvo V70 2.4 AUTOM. 140 CV	2.435	A	140 (103)	9,7	231	C
Volvo V70 2.4 MAN. 140 CV	2.435	M	140 (103)	9,0	214	C
Volvo XC90 2.5 AUTOM. 210 CV 5AS/7AS/EXECUTIVE	2.521	A	210 (154)	11,7	280	D
Volvo XC90 2.5 MAN. 210 CV 5AS/7AS	2.521	M	210 (154)	11,1	266	D
Volvo XC90 2.9 AUTOM. 272 CV 5AS/7AS/EXECUTIVE	2.922	A	272 (200)	12,7	304	E
Volvo XC90 4.4 AUTOM. 315 CV 5AS/7AS/EXECUTIVE	4.414	A	315 (232)	13,3	317	E



Listado de Coches nuevos de venta en España

GASÓLEO



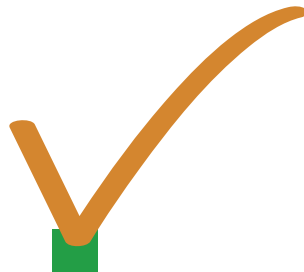

Listado de los coches nuevos de venta en España Gasóleo

Marca, Modelo y Versión	Cilindrada (cm ³)	Cambio (*)	Potencia CV (kW)	Consumo (l/100km)	Emisión CO ₂ (g/km)	Clasificación por consumo
Alfa Romeo						
Alfa Romeo 147 1.9 JTD IMPRESSION 100 CV 3/5P	1.910	M	100 (74)	5,8	155	D
Alfa Romeo 147 1.9 JTD 120 CV 3/5P	1.910	M	120 (88)	5,8	153	D
Alfa Romeo 147 1.9 JTD 150 CV 3/5P	1.910	M	150 (110)	5,9	157	D
Alfa Romeo 156 1.9 JTD 115 CV BN	1.910	M	115 (85)	5,8	155	C
Alfa Romeo 156 2.4 JTD 20V 175 CV DISTINCTIVE BN	2.387	M	175 (129)	6,6	175	D
Alfa Romeo 156 1.9 JTD 115 CV SW	1.910	M	115 (85)	6,0	160	C
Alfa Romeo 156 2.4 JTD 20V 175 CV DISTINCTIVE SW	2.387	M	175 (129)	6,7	178	D
Alfa Romeo 156 1.9 JTD 150 CV BN	1.910	M	150 (110)	5,9	157	C
Alfa Romeo 156 1.9 JTD 150 CV SW	1.910	M	150 (110)	6,1	161	C
Alfa Romeo 166 2.4 JTD 10V	2.387	M	150 (110)	7,2	192	D
Alfa Romeo 166 2.4 JTD 20V 6M	2.387	M	175 (129)	7,5	198	D
Alfa Romeo 166 2.4 JTD 20V SPORTRONIC	2.387	A	175 (129)	8,9	235	F
Alfa Romeo GT 1.9 JTD PROGRESSION/DISTINCTIVE 150 CV	1.910	M	150 (110)	6,7	178	D
Alfa Romeo GT 1.9 JTD DISTINCTIVE 150 CV	1.910	M	150 (110)	5,9	157	C

Audi

Audi A3/A3 SPORTBACK 1.9 TDi/77KW	1.896	M	105 (77)	5,3	143	B
Audi A3/A3 SPORTBACK 2.0 TDi/103KW	1.968	M	140 (103)	5,9	159	C
Audi A3/A3 SPORTBACK 2.0 TDi/103KW 6V	1.968	M	140 (103)	5,7	153	C
Audi A3/A3 SPORTBACK Q 2.0 TDi/103KW 6V	1.968	M	140 (103)	6,2	166	D
Audi A4 1.9 TDi/96KW AUTOM. CONTINUA/6V	1.896	CVT/M	131 (96)	5,7	152	B
Audi A4 2.5 TDi V6/120KW AUTOM. CONTINUA/6V	2.496	CVT/M	163 (120)	6,9	186	D
Audi A4 AVANT Q 2.5 TDi/132KW AUTOM. 5V	2.496	AS	180 (132)	8,6	232	G
Audi A4 AVANT Q 2.5 TDi/132KW 6V	2.496	M	180 (132)	7,8	211	E
Audi A4 AVANT Q 3.0 TDi/150KW AUTOM. 6V	2.967	A	204 (150)	8,4	226	F
Audi A4 AVANT Q 3.0 TDi/150KW 6V	2.967	M	204 (150)	7,6	204	E
Audi A4 AVANT 1.9 TDi/96KW AUTOM. CONTINUA/6V	1.896	CVT/M	131 (96)	5,7	152	B
Audi A4 AVANT 2.5 TDi V6/120KW AUTOM. CONTINUA/6V	2.496	CVT/M	163 (120)	6,9	186	D
Audi A4 Q 1.9 TDi/96KW 6V	1.896	M	131 (96)	6,4	172	C
Audi A4 Q 2.5 TDi/132KW AUTOM. 5V	2.496	AS	180 (132)	8,4	227	F
Audi A4 Q 2.5 TDi/132KW 6V	2.496	M	180 (132)	7,6	205	E
Audi A4 Q 3.0 TDi/150KW AUTOM. 6V	2.967	A	204 (150)	8,3	223	F

(*)Nota: Símbolos utilizados en el tipo de cambio

M: manual; A: automático; AS: automático seleccionable; CVT: transmisión variable continua; O: otros

Marca
Modelo
y Versión

Cilindrada
(cm³)

Cambio (*)

Potencia
CV (kW)

Consumo
(l/100km)

Emisión CO₂
(g/km)

Clasificación
por consumo

Audi

Marca Modelo y Versión	Cilindrada (cm ³)	Cambio (*)	Potencia CV (kW)	Consumo (l/100km)	Emisión CO ₂ (g/km)	Clasificación por consumo
Audi A4 Q 3.0 TDi/150KW 6V	2.967	M	204 (150)	7,6	204	E
Audi A6 1.9 TDi/96KW AUTOM. CONTINUA	1.896	CVT	131 (96)	5,8	157	B
Audi A6 1.9 TDi/96KW 6V	1.896	M	131 (96)	6,0	161	B
Audi A6 2.5 TDi V6/120KW AUTOM. CONTINUA	2.496	CVT	163 (120)	6,7	181	C
Audi A6 2.5 TDi V6/120KW 6V	2.496	M	163 (120)	6,8	183	C
Audi A6 2.5 TDi/132KW AUTOM. 5V	2.496	AS	180 (132)	7,9	213	D
Audi A6 ALLROAD 2.5 TDi V6/120KW 6V	2.496	M	163 (120)	8,7	235	E
Audi A6 ALLROAD 2.5 TDi/132KW AUTOM. 5V	2.496	AS	180 (132)	9,4	254	F
Audi A6 ALLROAD 2.5 TDi/132KW 6V	2.496	M	180 (132)	8,7	235	E
Audi A6 AVANT Q 2.5 TDi/132KW AUTOM. 5V	2.496	AS	180 (132)	8,5	230	E
Audi A6 AVANT Q 2.5 TDi/132KW 6V	2.496	M	180 (132)	7,6	205	D
Audi A6 AVANT 1.9 TDi/96KW AUTOM. CONTINUA	1.896	CVT	131 (96)	5,9	159	B
Audi A6 AVANT 1.9 TDi/96KW 6V	1.896	M	131 (96)	6,0	161	B
Audi A6 AVANT 2.5 TDi V6/120KW AUTOM. CONTINUA	2.496	CVT	163 (120)	6,7	181	C
Audi A6 AVANT 2.5 TDi V6/120KW 6V	2.496	M	163 (120)	6,8	183	C
Audi A6 AVANT 2.5 TDi/132KW AUTOM. 5V	2.496	AS	180 (132)	7,9	213	D
Audi A6 Q 2.5 TDi/132KW AUTOM. 5V	2.496	AS	180 (132)	8,5	230	E
Audi A6 Q 2.5 TDi/132KW 6V	2.496	M	180 (132)	7,6	205	D
Audi A8 Q LARGO 3.0 TDi/171KW	2.967	AS	233 (171)	8,8	236	D
Audi A8 Q LARGO 4.0 TDi/W8/202KW	3.936	AS	275 (202)	9,8	265	E
Audi A8 Q 3.0 TDi/171KW	2.967	AS	233 (171)	8,6	231	D
Audi A8 Q 4.0 TDi/W8/202KW	3.936	AS	275 (202)	9,8	265	E
Audi A8 Q 4.2/240KW	4.134	AS	326 (240)	9,6	258	E
Audi A8 Q LARGO 4.2/240KW	4.134	AS	326 (240)	9,6	258	D
Audi CABRIOLET 2.5 TDi V6/120KW AUTOM. CONTINUA	2.496	CVT	163 (120)	7,0	188	D
Audi CABRIOLET 2.5 TDi V6/120KW 6V	2.496	M	163 (120)	7,0	188	D

BMW

Marca Modelo y Versión	Cilindrada (cm ³)	Cambio (*)	Potencia CV (kW)	Consumo (l/100km)	Emisión CO ₂ (g/km)	Clasificación por consumo
BMW SERIE 3 318D BERLINA	1.995	M	122 (90)	5,6	150	B
BMW SERIE 3 320D BERLINA	1.995	M	163 (120)	5,7	153	B
BMW SERIE 3 320D BERLINA AUTOM.	1.995	A	163 (120)	6,7	179	D
BMW SERIE 3 330D BERLINA	2.993	M	231 (170)	6,5	174	C
BMW SERIE 3 330D BERLINA AUTOM.	2.993	A	231 (170)	7,4	197	E
BMW SERIE 3 330XD BERLINA	2.993	M	231 (170)	7,2	192	D
BMW SERIE 3 330XD BERLINA AUTOM.	2.993	A	231 (170)	8,0	213	E
BMW SERIE 3 320D TOURING	1.995	M	163 (120)	5,9	158	B
BMW SERIE 3 320D TOURING AUTOM.	1.995	A	163 (120)	6,9	184	D

Marca
Modelo
y Versión

Cilindrada
(cm³)

Cambio (*)

Potencia
CV (kW)

Consumo
(l/100km)

Emisión CO₂
(g/km)

Clasificación
por consumo

BMW

Marca Modelo y Versión	Cilindrada (cm ³)	Cambio (*)	Potencia CV (kW)	Consumo (l/100km)	Emisión CO ₂ (g/km)	Clasificación por consumo
BMW SERIE 3 330D TOURING	2.993	M	231 (170)	6,7	179	D
BMW SERIE 3 330D TOURING AUTOM.	2.993	A	231 (170)	7,6	203	E
BMW SERIE 3 330XD TOURING	2.993	M	231 (170)	7,4	197	E
BMW SERIE 3 330XD TOURING AUTOM.	2.993	A	231 (170)	8,2	218	F
BMW SERIE 3 320CD COUPÉ	1.995	M	150 (110)	5,7	153	C
BMW SERIE 3 320CD COUPÉ AUTOM.	1.995	A	150 (110)	6,9	185	D
BMW SERIE 3 330CD COUPÉ	2.993	M	204 (150)	6,6	177	D
BMW SERIE 3 330CD COUPÉ AUTOM.	2.993	A	204 (150)	7,7	206	F
BMW SERIE 3 320CD CABRIO	1.995	M	204 (150)	6,3	167	C
BMW SERIE 3 330CD CABRIO	2.993	M	204 (150)	7,0	187	E
BMW SERIE 5 520D	1.995	M	163 (120)	5,9	158	A
BMW SERIE 5 520D AUTOM.	1.995	M	163 (120)	6,9	185	C
BMW SERIE 5 525D	2.497	M	177 (130)	6,7	179	B
BMW SERIE 5 525D AUTOM.	2.497	M	177 (130)	7,8	208	D
BMW SERIE 5 530D	2.993	M	231 (170)	6,7	179	B
BMW SERIE 5 530D AUTOM.	2.993	M	231 (170)	7,5	200	C
BMW SERIE 5 535D	2.993	A	272 (200)	8,0	211	D
BMW SERIE 5 530XD	2.996	M	231 (170)	7,6	203	D
BMW SERIE 5 530XD AUTOM.	2.996	M	231 (170)	8,2	219	D
BMW SERIE 5 520D TOURING	1.995	M	163 (120)	6,1	162	B
BMW SERIE 5 520D AUTOM. TOURING	1.995	M	163 (120)	7,1	189	C
BMW SERIE 5 525D TOURING	2.497	M	177 (130)	7,0	187	C
BMW SERIE 5 525D AUTOM. TOURING	2.497	M	177 (130)	8,0	213	D
BMW SERIE 5 530D TOURING	2.993	M	231 (170)	7,0	187	C
BMW SERIE 5 530D AUTOM. TOURING	2.993	M	231 (170)	7,7	205	D
BMW SERIE 5 535D TOURING	2.993	M	272 (200)	8,2	216	D
BMW SERIE 5 530XD TOURING	2.993	M	231 (170)	7,9	211	D
BMW SERIE 5 530XD AUTOM. TOURING	2.993	M	231 (170)	8,5	227	E
BMW SERIE 7 730D AUTOM.	2.993	AS	231 (170)	8,2	216	C
BMW SERIE 7 745D AUTOM.	4.423	AS	330 (242)	9,5	251	E
BMW SERIE 7 730LD AUTOM.	2.993	AS	231 (170)	8,2	217	C
BMW COMPACT COMPACT 318TD	1.995	M	115 (85)	5,6	151	C
BMW COMPACT COMPACT 320TD	1.995	M	150 (110)	5,7	148	C
BMW COMPACT COMPACT 320TD AUTOM.	1.995	AS	150 (110)	6,9	185	E
BMW MINI ONE D	1.364	M	75 (55)	4,8	129	D
BMW X3 3.0D	2.993	M	204 (150)	8,4	224	E
BMW X3 3.0D AUTOM.	2.993	AS	204 (150)	9,1	243	F
BMW X3 2.0D	1.995	M	150 (110)	7,2	191	D

Marca, Modelo y Versión	Cilindrada (cm ³)	Cambio (*)	Potencia CV (kW)	Consumo (l/100km)	Emisión CO ₂ (g/km)	Clasificación por consumo
BMW						
BMW X5 3.0D	2.926	M	184 (135)	8,7	233	E
BMW X5 3.0D AUTOM.	2.926	AS	184 (135)	9,4	250	F
BMW S1 118D	1.995	M	122 (90)	5,6	150	C
BMW S1 120D	1.995	M	163 (120)	5,7	152	C
BMW S1 120D AUTOM.	1.995	A	163 (120)	6,6	176	E

Chrysler

Chrysler GRAND VOYAGER LTD CRD 2002	2.499	M	143 (105)	7,6	200	B
Chrysler GRAND VOYAGER 2.5 CRD	2.499	M	143 (105)	7,8	207	B
Chrysler GRAND VOYAGER 2.8 CRD 2005	2.776	A	150 (110)	8,5	225	C
Chrysler GRAND VOYAGER SE TD/CRD 2002	2.499	M	143 (105)	7,7	210	B
Chrysler PT CRUISER 2.2 CRD	2.148	M	121 (89)	6,9	185	E
Chrysler VOYAGER 2.5 CRD	2.499	M	143 (105)	7,7	203	C
Chrysler VOYAGER 2.8 CRD AUTOM. 2005	2.776	A	150 (110)	8,4	221	C

Citroën

Citroën C1 HDi 55	1.398	M	55 (40)	4,1	109	C
Citroën C2 HDi 70/HDi 70 SENSODRIVE	1.398	M/A	70 (50)	4,2	111	C
Citroën C3 HDi 70/HDi 70 SENSODRIVE	1.398	M/A	70 (50)	4,4	115	B
Citroën C3 HDi 92	1.398	M	92 (66)	4,4	118	B
Citroën C3 PLURIEL HDi 70	1.398	M	70 (50)	4,7	125	C
Citroën C3 HDi 110 FAP	1.560	M	110 (80)	4,5	120	C
Citroën C4 HDi 92	1.560	M	92 (66)	4,7	125	A
Citroën C4 HDi 110	1.560	M	110 (80)	4,7	125	A
Citroën C4 HDi 138 FAP 6V	1.997	M	138 (100)	5,4	142	C
Citroën C5 HDi 110 FAP	1.560	M	110 (80)	5,4	142	A
Citroën C5 HDi 110 FAP BREAK	1.560	M	110 (80)	5,5	145	A
Citroën C5 HDi 138 6V FAP	1.997	M	138 (100)	6,0	158	B
Citroën C5 HDi 138 FAP AUTOM.	1.997	A	138 (100)	7,1	189	D
Citroën C8 HDi 130 FAP 6V	2.179	M	130 (94)	7,3	195	C
Citroën C8 HDi 109 FAP AUTOM.	1.997	A	109 (79)	8,0	210	D
Citroën C8 HDi 110	1.997	M	110 (80)	7,0	186	C
Citroën XSARA PICASSO HDi 92	1.997	M	92 (66)	5,1	135	B
Citroën XSARA PICASSO HDi 110	1.560	M	110 (80)	5,1	136	B

Marca, Modelo y Versión	Cilindrada (cm ³)	Cambio (*)	Potencia CV (kW)	Consumo (l/100km)	Emisión CO ₂ (g/km)	Clasificación por consumo
Fiat						
Fiat MAREA JTD 110 ELX	1.910	M	110 (81)	5,5	146	C
Fiat MAREA JTD 110 SX	1.910	M	110 (81)	5,4	144	B
Fiat MAREA SAINT MORITZ JTD 110 CV W.K.	1.910	M	110 (81)	5,5	146	B
Fiat MULTIPLA JTD ELX MY 2002	1.910	M	115 (85)	6,4	170	D
Fiat MULTIPLA 1.9 JTD SE 2001	1.910	M	110 (81)	6,4	170	D
Fiat NUEVO MULTIPLA JTD 115 DYNAMIC	1.910	M	115 (85)	5,5	170	C
Fiat PANDA 1.3 MULTIJET DYNAMIC	1.248	M	70 (52)	4,3	114	C
Fiat PUNTO 1.9 JTD 3P	1.910	M	85 (63)	4,9	130	D
Fiat PUNTO 1.9 JTD DYNAMIC 5P	1.910	M	85 (63)	4,9	130	C
Fiat PUNTO 1.9 D 3P	1.910	M	60 (44)	5,7	150	E
Fiat PUNTO 1.9 D 5P	1.910	M	60 (44)	5,7	150	E
Fiat PUNTO 2003 1.3 JTD 3P	1.248	M	70 (51)	4,5	119	C
Fiat PUNTO 2003 1.3 JTD 5P	1.248	M	70 (51)	4,5	119	C
Fiat PUNTO 2003 1.3 JTD SOUND	1.248	M	70 (51)	4,5	119	C
Fiat PUNTO 2003 1.9 JTD DYNAMIC 3P	1.910	M	85 (63)	4,9	130	C
Fiat PUNTO 2003 1.9 JTD DYNAMIC 5P	1.910	M	85 (63)	4,9	130	C
Fiat PUNTO 2003 1.9 JTD SPORTING	1.910	M	85 (63)	5,3	140	D
Fiat PUNTO 2003 1.9 JTD HGT	1.910	M	100 (74)	5,3	140	D
Fiat PUNTO FL 1.3 16V MULTIJET 3P	1.248	M	70 (51)	4,5	119	C
Fiat PUNTO FL 1.3 16V MULTIJET DYNAMIC 5P	1.248	M	70 (51)	4,5	119	C
Fiat PUNTO FL 1.9 JTD X-BOX 3P	1.910	M	85 (63)	4,9	130	C
Fiat PUNTO FL 1.9 MULTIJET HGT	1.910	M	100 (74)	5,3	140	D
Fiat STILO 1.9 JTD 115 CV	1.910	M	115 (85)	5,4	143	C
Fiat STILO 1.9 JTD 3P 2003 80 CV/1.9 JTD 5P 80 CV	1.910	M	80 (59)	5,4	143	C
Fiat STILO 1.9 JTD 3P 115 CV	1.910	M	115 (85)	5,3	140	C
Fiat STILO 1.9 JTD 3P 80 CV	1.910	M	80 (59)	5,4	143	C
Fiat STILO 1.9 JTD 5P 80 CV MW	1.910	M	80 (59)	5,6	149	B
Fiat STILO 1.9 JTD 5P 115 CV MW	1.910	M	115 (85)	5,6	149	B
Fiat STILO 1.9 JTD 5P 140 CV 3P	1.910	M	140 (102)	5,4	149	C
Fiat STILO 1.9 MULTIJET 140 CV 5P	1.910	M	140 (102)	5,6	153	C
Fiat STILO 1.9 MULTIJET DYNAMIC 140 CV 5P MW	1.910	M	140 (102)	5,6	153	B
Fiat STILO 1.9 JTD ACTIVE MW	1.910	M	100 (74)	5,6	149	B
Fiat STILO 1.9 JTD ACTIVE 3P/5P	1.910	M	100 (74)	5,4	143	C
Fiat ULYSSE 2.0 JTD 16V	1.997	M	109 (80)	7,0	186	C
Fiat ULYSSE 2.2 JTD 16V/MY 2.2 JTD 16V EMOTION PLUS	2.179	M	128 (94)	7,4	199	D
Fiat DOBLÓ PANORAMA 1.9 DS	1.910	M	63 (46)	7,7	204	G
Fiat DOBLÓ PANORAMA DYNAMIC 1.9 JTD	1.910	M	105 (77)	5,9	153	D



Marca, Modelo y Versión	Cilindrada (cm ³)	Cambio (°)	Potencia CV (kW)	Consumo (l/100km)	Emisión CO ₂ (g/km)	Clasificación por consumo
Fiat DOBLÓ PANORAMA FAMILY 7 1.9 JTD	1.910	M	105 (77)	5,9	157	D
Fiat DOBLÓ PANORAMA DYNAMIC 1.3 JTD	1.248	M	70 (51)	5,5	147	C
Fiat DOBLÓ PANORAMA MALIBÚ	1.910	M	105 (77)	6,0	159	D
Fiat SCUDO COMBI 5 PLAZAS D	1.868	M	69 (51)	7,9	211	F
Fiat SCUDO COMBI 5/9 PLAZAS SX 2.0 JTD 94 CV 8V	1.997	M	94 (69)	7,0	187	D
Fiat SCUDO COMBI 5/9 PLAZAS SX 2.0 JTD 109 CV 16V	1.997	M	109 (80)	7,0	186	D
Fiat SCUDO COMBI 8/9 PLAZAS ELX 2.0 JTD 109 CV 16V	1.997	M	109 (80)	7,0	186	D
Fiat DUCATO 11 COMBI PASO CORTO 2.0 JTD	1.997	M	84 (62)	8,7	230	D
Fiat DUCATO 11 COMBI PASO MEDIO 2.0 JTD	1.997	M	84 (62)	9,0	239	C
Fiat DUCATO 11 PANORAMA PASO CORTO 2.3 JTD	2.286	M	110 (81)	8,1	216	C
Fiat DUCATO 11 PANORAMA PASO CORTO 2.8 JTD 4X4	2.800	M	127 (94)	9,6	254	E
Fiat DUCATO 11 COMBI PASO CORTO 2.3 JTD	2.286	M	110 (81)	7,8	208	C
Fiat DUCATO 11 PANORAMA PASO CORTO 2.8 JTD	2.800	M	127 (94)	9,6	254	E
Fiat DUCATO 15 COMBI PASO CORTO 2.3 JTD	2.286	M	110 (81)	7,8	208	B
Fiat DUCATO 15 COMBI PASO MEDIO 2.8 JTD	2.800	M	127 (94)	9,3	246	C
Fiat DUCATO 15 COMBI PASO MEDIO G.V. 2.3 JTD	2.286	M	110 (81)	7,8	205	B
Fiat DUCATO 15 COMBI PASO MEDIO G.V. 2.8 JTD	2.800	M	127 (94)	9,3	246	C
Fiat DUCATO 15 PANORAMA PASO MEDIO G.V. 2.8 JTD	2.800	M	127 (94)	9,8	261	D
Fiat DUCATO 15 COMBI PASO MEDIO 2.8 JTD 4X4	2.800	M	127 (94)	9,8	261	D
Fiat DUCATO 15 COMBI PASO MEDIO 2.3 JTD	2.286	M	110 (81)	8,1	216	B
Fiat IDEA 1.3 16V MULTIJET	1.348	M	70 (51)	5,1	135	D
Fiat IDEA 1.9 MULTIJET	1.910	M	100 (74)	5,5	146	D

Ford

Ford FIESTA 1.4 TDCi 3P/5P	1.399	M	68 (50)	4,5	119	B
Ford FIESTA 1.6 TDCi 3P/5P	1.560	M	90 (66)	4,4	116	B
Ford FOCUS 1.6 TDCi 110 CV 3P/5P	1.560	M	109 (80)	4,8	127	A
Ford FOCUS 1.6 TDCi 110 CV 3/5P CVT	1.560	A	109 (80)	5,6	149	B
Ford FOCUS 1.6 TDCi 110 CV 4P	1.560	M	109 (80)	4,8	127	A
Ford FOCUS 1.6 TDCi 110 CV 4P CVT	1.560	A	109 (80)	5,6	149	B
Ford FOCUS 1.6 TDCi 110 CV FAMILIAR	1.560	M	109 (80)	4,8	127	A
Ford FOCUS 1.6 TDCi 110 CV FAMILIAR CVT	1.560	A	109 (80)	5,7	152	B
Ford FOCUS 1.6 TDCi 90 CV 3P/5P	1.560	M	90 (66)	4,7	125	A
Ford FOCUS 1.6 TDCi 90 CV 4P	1.560	M	90 (66)	4,7	125	A
Ford FOCUS 1.6 TDCi 90 CV FAMILIAR	1.560	M	90 (66)	4,7	125	A
Ford FOCUS 1.8 TDCi 3P/5P	1.753	M	116 (85)	5,2	137	B
Ford FOCUS 1.8 TDCi 4P	1.753	M	116 (85)	5,3	140	A

Ford

Marca, Modelo y Versión	Cilindrada (cm ³)	Cambio (°)	Potencia CV (kW)	Consumo (l/100km)	Emisión CO ₂ (g/km)	Clasificación por consumo
Ford FOCUS 1.8 TDCi FAMILIAR	1.753	M	116 (85)	5,3	140	B
Ford FOCUS 2.0 TDCi 3P/5P	1.997	M	136 (100)	5,6	148	B
Ford FOCUS 2.0 TDCi 4P	1.997	M	136 (100)	5,7	151	B
Ford FOCUS 2.0 TDCi FAMILIAR	1.997	M	136 (100)	5,7	151	B
Ford FOCUS C-MAX 1.6 TDCi 109 CV 4P	1.560	M	109 (80)	4,9	129	A
Ford FOCUS C-MAX 1.6 TDCi 109 CV 4P CVT	1.560	A	109 (80)	5,8	154	C
Ford FOCUS C-MAX 1.6 TDCi 90 CV 4P	1.560	M	90 (66)	4,8	127	A
Ford FOCUS C-MAX 1.8 TDCi 4P	1.753	M	116 (85)	5,4	143	B
Ford FOCUS C-MAX 2.0 TDCi 4P	1.997	M	136 (100)	5,8	154	C
Ford FUSION 1.4 TDCi	1.399	M	68 (50)	4,6	122	B
Ford FUSION 1.6 TDCi	1.560	M	90 (66)	4,5	119	B
Ford GALAXY 2.0 TDi	1.997	M	140 (103)	6,5	172	B
Ford GALAXY 1.8 TDCi	1.753	M	125 (92)	6,3	166	B
Ford MONDEO 2.0 TDCi 115 CV 4P/5P 5 MARCHAS	1.998	M	116 (85)	5,8	154	B
Ford MONDEO 2.0 TDCi 115 CV 4P/5P 6 MARCHAS	1.998	M	116 (85)	6,0	159	B
Ford MONDEO 2.0 TDCi 115 CV FAMILIAR	1.998	M	116 (85)	6,2	163	B
Ford MONDEO 2.0 TDCi 130 CV 4P/5P	1.998	M	131 (96)	6,0	159	B
Ford MONDEO 2.0 TDCi 130 CV 4P/5P AUTOM.	1.998	A	131 (96)	7,4	196	D
Ford MONDEO 2.0 TDCi 130 CV FAMILIAR	1.998	M	131 (96)	6,2	163	B
Ford MONDEO 2.0 TDCi 130 CV FAMILIAR AUTOM.	1.998	A	131 (96)	7,5	198	D
Ford MONDEO 2.2 TDCi 4P/5P	2.198	M	155 (114)	6,1	161	B
Ford MONDEO 2.2 TDCi FAMILIAR	2.198	M	155 (114)	6,3	166	B
Ford S-MAX 2.0 TDi	1.997	M	140 (103)	6,4	169	B
Ford S-MAX 1.8 TDCi	1.753	M	125 (92)	6,2	164	B

Galloper

Galloper SUPER EXCEED 3P	2.477	M	116 (85)	10,4	275	G
Galloper SUPER EXCEED 5P	2.477	M	116 (85)	10,6	281	G

Honda

Honda CIVIC 1.7 CTDi S/LS/ES/SPORT 3P	1.686	M	100 (74)	5,0	134	C
Honda CIVIC 1.7 CTDi S/LS/ES 5P	1.686	M	100 (74)	5,0	134	B
Honda ACCORD 2.2 I-CTDi	2.204	M	140 (103)	5,4	143	B
Honda ACCORD TOURER 2.2 I-CTDi	2.204	M	140 (103)	5,8	153	B
Honda CR-V 2.2 I-CTDi LS/ES/EX	2.204	M	140 (103)	6,7	177	C
Honda FR-V 2.2 I-CTDi CONFORT/EXECUTIVE	2.204	M	140 (103)	6,3	167	D

Marca
Modelo
y Versión

Hyundai

Marca Modelo y Versión	Cilindrada (cm ³)	Cambio (*)	Potencia CV (kW)	Consumo (l/100km)	Emisión CO ₂ (g/km)	Clasificación por consumo
Hyundai ACCENT 4P 1.5 CRDi GL	1.493	M	82 (60)	5,0	132	B
Hyundai ACCENT 5P 1.5 CRDi GL/GLS	1.493	M	82 (60)	5,0	132	C
Hyundai ELANTRA 4P D 2.0 CRDi	1.991	M	112 (83)	6,1	160	C
Hyundai ELANTRA 5P D 2.0 CRDi	1.991	M	112 (83)	6,1	160	C
Hyundai H-1 2.5 TCI TOP 7/9 PLAZAS	2.476	M	100 (74)	9,0	237	F
Hyundai H-1 7ST 2.5 CRDi TOP	2.497	M	140 (103)	8,6	227	F
Hyundai H-1 9ST 2.5 CRDi LWB	2.497	M	140 (103)	8,6	227	D
Hyundai TERRACAN 2.9 CRDi AUTOM.	2.902	A	163 (120)	9,1	241	F
Hyundai TERRACAN 2.9 CRDi	2.902	M	163 (120)	8,7	222	E
Hyundai TRAJET 2.0 CRDi	1.991	M	112 (83)	7,2	192	D
Hyundai TUCSON 2.0 CRDi 4X2/4X4 GLS	1.991	M	112 (83)	7,0	184	E
Hyundai TUCSON 2.0 CRDi 4X4 GLS AUTOM.	1.991	A	112 (83)	8,0	210	F
Hyundai TUCSON 2.0 CRDi VGT 4X2/4X4	1.991	M	140 (103)	7,0	184	E
Hyundai MATRIX 1.5 CRDi 16V GLS	1.493	M	110 (81)	5,3	140	C
Hyundai SANTA FE 2.2 CRDi 4X4 5/7 PLAZAS	2.188	M	150 (110)	7,3	193	C
Hyundai SANTA FE 5ST 2.2 CRDi 4X4 AUTOM.	2.188	A	150 (110)	8,1	214	D
Hyundai SANTA FE 7ST 2.2 CRDi 4X4 AUTOM.	2.188	A	150 (110)	8,3	220	E
Hyundai GETZ 3P/5P 1.5 CRDi 16V GL	1.493	M	88 (65)	4,5	118	C
Hyundai GETZ 3P/5P 1.5 CRDi 16V GLS	1.493	M	110 (81)	4,6	122	C

Isuzu

Marca Modelo y Versión	Cilindrada (cm ³)	Cambio (*)	Potencia CV (kW)	Consumo (l/100km)	Emisión CO ₂ (g/km)	Clasificación por consumo
Isuzu TROOPER CORTO BASE/ALTO MAN./AUTOM.	2.999	M/A	159 (117)	10,3	273	G
Isuzu TROOPER LARGO BÁSICO MAN.	2.999	M	159 (117)	10,3	273	G
Isuzu TROOPER LARGO BASE/ALTO MAN./AUTOM.	2.999	M/A	159 (117)	10,3	273	G

Jaguar

Marca Modelo y Versión	Cilindrada (cm ³)	Cambio (*)	Potencia CV (kW)	Consumo (l/100km)	Emisión CO ₂ (g/km)	Clasificación por consumo
Jaguar XJ 2.7D XJ/EXECUTIVE/SOVEREIGN 4/5 ASIENTOS	2.720	A	207 (152)	8,1	214	C
Jaguar XJ 2.7D XJ/EXECUTIVE/SOVEREIGN 4/5 ASIENTOS BATALLA LARGA	2.720	A	207 (152)	8,1	214	C
Jaguar X-TYPE 2.0D STD/EXECUTIVE/SPORT	1.998	M	131 (96)	5,6	149	B
Jaguar X-TYPE 2.2D STD/EXECUTIVE/SPORT	2.198	M	155 (114)	6,0	159	B
Jaguar X-TYPE 2.0D STD/EXECUTIVE/SPORT WAGON	1.998	M	131 (96)	5,8	154	B
Jaguar X-TYPE 2.2D STD/EXECUTIVE/SPORT WAGON	2.198	M	155 (114)	6,2	164	B
Jaguar S-TYPE 2.7D V6 CLASSIC/EXECUTIVE/SPORT AUTOM.	2.720	A	207 (152)	7,8	208	D
Jaguar S-TYPE 2.7D V6 CLASSIC/EXECUTIVE/SPORT	2.720	M	207 (152)	6,8	179	C

Marca
Modelo
y Versión

Jeep

Marca Modelo y Versión	Cilindrada (cm ³)	Cambio (*)	Potencia CV (kW)	Consumo (l/100km)	Emisión CO ₂ (g/km)	Clasificación por consumo
Jeep CHEROKEE 2.5 CRD/RENEGADE 2004	2.499	M	143 (105)	9,0	250	G
Jeep CHEROKEE 2.8 CRD AUTOM. LTD 2004	2.776	A	150 (110)	9,9	262	G
Jeep CHEROKEE 2.8 CRD AUTOM. 2003	2.776	A	150 (110)	10,3	274	G
Jeep GRAND CHEROKEE 2.7 CRD	2.685	A	163 (120)	9,7	255	G
Jeep GRAND CHEROKEE 2.7 CRD 2004	2.685	A	163 (120)	9,7	255	G

Kia

Marca Modelo y Versión	Cilindrada (cm ³)	Cambio (*)	Potencia CV (kW)	Consumo (l/100km)	Emisión CO ₂ (g/km)	Clasificación por consumo
Kia CARENS 2.0 D 5/6 PLAZAS	1.991	M	111 (83)	6,5	171	D
Kia CARENS 2.0 D 5/6 PLAZAS AUTOM.	1.991	A	111 (83)	7,6	205	E
Kia SORENTO 2.5 D 4WD AUTOM.	2.497	A	138 (103)	8,9	238	F
Kia CARENS 2.0 D 5/6 PLAZAS	1.991	M	111 (83)	6,5	171	D
Kia CARENS 2.0 D 5/6 PLAZAS VGT	1.991	M	138 (103)	6,2	163	C
Kia CARENS 2.0 D 5/6 PLAZAS AUTOM.	1.991	A	111 (83)	7,6	205	E
Kia CARNIVAL 2.9 D/MIXTO ADAPTABLE	2.902	M	143 (106)	7,8	208	C
Kia CARNIVAL 2.9 D AUTOM./MIXTO ADAPTABLE	2.902	A	143 (106)	8,5	226	D
Kia CERATO 2.0 D 4P	1.991	M	111 (83)	5,8	153	C
Kia CERATO 2.0 D 5P	1.991	M	111 (83)	6,0	157	D
Kia CERATO 1.5 D MAN. 4P	1.493	M	101 (75)	4,9	128	A
Kia CERATO 1.5 D MAN. 5P	1.493	M	101 (75)	4,9	128	B
Kia CERATO 1.6 D MAN. 4P	1.582	M	114 (85)	4,9	129	A
Kia CERATO 1.6 D MAN. 5P	1.582	M	114 (85)	5,0	132	B
Kia NEW MAGENTIS 2.0 D	1.991	M	138 (103)	6,0	162	B
Kia NEW MAGENTIS 2.0 D AUTOM.	1.991	A	138 (103)	7,3	191	C
Kia PICANTO 1.1 D	1.120	M	74 (55)	4,4	116	D
Kia RÍO 1.5 D MAN. 4P	1.493	M	108 (81)	4,6	120	B
Kia RÍO 1.5 D MAN. 5P	1.493	M	108 (81)	4,7	121	C
Kia SORENTO 2.5 D 2/4WD AUTOM.	2.497	A	138 (103)	8,9	238	F
Kia SORENTO 2.5 D 2/4WD	2.497	M	138 (103)	7,7	205	D
Kia SORENTO 2.5 D 2/4WD AUTOM. 5V	2.497	A	138 (103)	8,4	223	E
Kia SPORTAGE 2.0 D 4WD	1.991	M	111 (83)	7,1	187	E
Kia SPORTAGE 2.0 D 4WD AUTOM.	1.991	A	111 (83)	8,0	210	F
Kia SPORTAGE 2.0 D 2/4WD VGT	1.991	M	138 (103)	7,0	184	E
Kia SPORTAGE 2.0 D 2WD VGT AUTOM.	1.991	A	138 (103)	8,0	210	F

Lada

Marca Modelo y Versión	Cilindrada (cm ³)	Cambio (*)	Potencia CV (kW)	Consumo (l/100km)	Emisión CO ₂ (g/km)	Clasificación por consumo
Lada-Vaz VAZ 214 4X4	1.690	M	81 (60)	11,4	282	G



Marca, Modelo y Versión	Cilindrada (cm ³)	Cambio (*)	Potencia CV (kW)	Consumo (l/100km)	Emisión CO ₂ (g/km)	Clasificación por consumo
Lancia						
Lancia LYBRA 1.9 JTD	1.910	M	115 (85)	5,9	157	C
Lancia LYBRA 2.4 JTD	2.387	M	150 (110)	6,6	176	D
Lancia LYBRA SW 1.9 JTD	1.910	M	115 (85)	6,1	162	C
Lancia LYBRA SW 2.4 JTD	2.387	M	150 (110)	6,8	179	D
Lancia THESIS 2.4 JTD 10V	2.387	M	150 (110)	8,2	217	D
Lancia THESIS 2.4 JTD 20V CAE	2.387	A	175 (129)	8,8	234	E
Lancia PHEDRA 2.0 JTD 16V	1.997	M	109 (80)	7,0	186	C
Lancia PHEDRA 2.0 JTD 16V CAE	1.997	A	109 (80)	8,0	210	D
Lancia PHEDRA 2.2 JTD 16V	2.179	M	128 (94)	7,4	199	C
Lancia YPSILON 1.3 JTD 16V/DFN	1.251	M/A	70 (51)	4,6	122	C
Lancia MUSA 1.3 JTD 16V/DFN	1.248	M/A	70 (51)	5,1	135	C
Lancia MUSA 1.9 JTD 16V	1.910	M	100 (74)	5,5	146	D
Lancia THESIS 2.4 JTD 20V	2.387	M	175 (129)	7,5	199	C

Land Rover

Land Rover DEFENDER 110	2.495	M	122 (90)	10,5	299	G
Land Rover DEFENDER 90	2.495	M	122 (90)	10,0	282	G
Land Rover FREELANDER 2.0 TD4 5P	1.951	M	112 (82)	7,6	205	E
Land Rover FREELANDER 2.0 TD4 3P/5P COMMAND SHIFT	1.951	A	109 (80)	8,6	240	G
Land Rover FREELANDER 2.0 TD4 3P/5P COMMAND SHIFT SPORT	1.951	A	109 (80)	8,6	240	G
Land Rover FREELANDER 2.0 TD4 3/5 PUERTAS SPORT	1.951	M	112 (82)	7,6	205	E
Land Rover FREELANDER 2.0 TD4 3P 4/5 PLAZAS	1.951	M	112 (82)	7,6	205	E
Land Rover FREELANDER 2.0 TD4 3P/5P (MY06) 4/5 PLAZAS	1.951	M	112 (82)	7,7	205	E
Land Rover FREELANDER 2.0 TD4 3P/5P COMMAND SHIFT (MY06) 4/5 PLAZAS	1.951	A	109 (80)	8,6	240	G
Land Rover RANGE ROVER 3.0 TD6 177 CV	2.926	A	177 (130)	11,3	299	G
Land Rover RANGE ROVER SPORT 2.7 TD6 190 CV	2.720	A	190 (140)	10,2	271	F
Land Rover DISCOVERY 3 TD V6 5/7 PLAZAS	2.720	M	190 (140)	9,4	249	E
Land Rover DISCOVERY 3 TDV6 AUTOM. 5/7 PLAZAS	2.720	A	190 (140)	10,4	275	F

Lexus

Lexus IS220D SEDÁN AUTOM.	2.231	M	177 (130)	6,3	168	C
---------------------------	-------	---	-----------	-----	-----	---

Mazda

Mazda 2 1.4 CRTD 68 CV MAN./MAN.CAMBIO SECUENCIAL	1.399	M	68 (50)	4,5	119	B
---	-------	---	---------	-----	-----	---

Marca, Modelo y Versión	Cilindrada (cm ³)	Cambio (*)	Potencia CV (kW)	Consumo (l/100km)	Emisión CO ₂ (g/km)	Clasificación por consumo
Mazda						
Mazda 3 1.6 CRTD 110 CV 5P MAN.	1.560	M	110 (80)	5,0	135	B
Mazda 3 1.6 CRTD 110 CV SEDÁN MAN.	1.560	M	110 (80)	5,0	135	B
Mazda 3 1.6 CRTD 90 CV 5P MAN.	1.560	M	90 (66)	5,0	135	B
Mazda 5 2.0 110 CV CRTD MAN.	1.998	M	110 (81)	6,3	173	C
Mazda 5 2.0 143 CV CRTD MAN.	1.998	M	143 (105)	6,3	173	C
Mazda 6 2.0 120 CV CRTD 5P MAN./SEDÁN MAN.	1.998	M	121 (89)	6,5	172	C
Mazda 6 2.0 136 CV CRTD 5P MAN./SEDÁN MAN.	1.998	M	136 (100)	6,5	174	C
Mazda 6 2.0 136 CV CRTD WAGON MAN.	1.998	M	136 (100)	6,4	176	C
Mazda 6 2.0 121 CV CRTD 5P/SEDÁN MAN.	1.998	M	121 (89)	6,0	165	B
Mazda 6 2.0 121 CV CRTD WAGON MAN.	1.998	M	121 (89)	6,1	167	B
Mazda 6 2.0 143 CV CRTD 5P/SEDÁN MAN.	1.998	M	143 (105)	6,0	165	B
Mazda 6 2.0 143 CV CRTD WAGON MAN.	1.998	M	143 (105)	6,1	167	B
Mazda MPV 2.0 136 CV DIESEL MAN.	1.998	M	136 (100)	7,1	188	C
Mazda PREMACY 2.0 TD 100 CV MAN./7 ASI	1.998	M	101 (74)	6,4	177	D

Mercedes-Benz

Mercedes-Benz A 160 CdI AUTOM. (169)	1.991	A	82 (60)	5,6	139	D
Mercedes-Benz A 160 CdI MAN. (169)	1.991	M	82 (60)	5,1	139	C
Mercedes-Benz A 180 CdI AUTOM. (169)	1.991	A	109 (80)	5,6	151	D
Mercedes-Benz A 180 CdI MAN. (169)	1.991	M	109 (80)	5,5	151	D
Mercedes-Benz A 200 CdI AUTOM. (169)	1.991	A	140 (103)	5,8	153	E
Mercedes-Benz A 200 CdI MAN. (169)	1.991	M	140 (103)	5,6	153	D
Mercedes-Benz C 200 CdI AUTOM. (2030) BERLINA	2.148	A	122 (90)	6,3	166	D
Mercedes-Benz C 200 CdI MAN. (2030) BERLINA	2.148	M	122 (90)	5,9	156	C
Mercedes-Benz C 220 CdI AUTOM. (2030) BERLINA	2.148	A	150 (110)	6,3	166	D
Mercedes-Benz C 220 CdI MAN. (2030) BERLINA	2.148	M	150 (110)	5,9	156	C
Mercedes-Benz C 320 CdI MAN./AUTOM. (2030) BERLINA	2.987	M/A	224 (165)	6,9	183	D
Mercedes-Benz C 200 CdI AUTOM. (2032) FAMILIAR	2.148	A	122 (90)	6,5	172	D
Mercedes-Benz C 200 CdI MAN. (2032) FAMILIAR	2.148	M	122 (90)	6,3	167	D
Mercedes-Benz C 220 CdI AUTOM. (2032) FAMILIAR	2.148	A	150 (110)	6,5	172	D
Mercedes-Benz C 220 CdI MAN. (2032) FAMILIAR	2.148	M	150 (110)	6,3	167	D
Mercedes-Benz C 320 CdI AUTOM. (2032) FAMILIAR	2.987	A	224 (165)	7,4	214	E
Mercedes-Benz C 320 CdI MAN./AUTOM. (2032) FAMILIAR	2.987	M/A	224 (165)	7,4	214	E
Mercedes-Benz C 220 CdI AUTOM. (2037) COUPÉ	2.148	A	150 (110)	6,6	174	E
Mercedes-Benz C 220 CdI MAN. (2037) COUPÉ	2.148	M	150 (110)	6,1	161	D
Mercedes-Benz C 200 CdI AUTOM. (2037) COUPÉ	2.148	A	122 (90)	6,6	174	E



Marca, Modelo y Versión	Cilindrada (cm ³)	Cambio (*)	Potencia CV (kW)	Consumo (l/100km)	Emisión CO ₂ (g/km)	Clasificación por consumo
Mercedes-Benz						
Mercedes-Benz C 200 CDi MAN. (2037) COUPÉ	2.148	M	122 (90)	6,1	161	D
Mercedes-Benz CLK 270 CDi AUTOM. (2093)	2.685	A	170 (125)	7,2	191	D
Mercedes-Benz CLK 270 CDi MAN. (2093)	2.685	M	170 (125)	6,9	183	D
Mercedes-Benz CLK 220 CDi AUTOM. (2093)	2.148	A	150 (110)	6,9	183	D
Mercedes-Benz CLK 220 CDi MAN. (2093)	2.148	M	150 (110)	6,5	172	C
Mercedes-Benz CLK 320 CDi AUTOM. (2093)	2.987	A	224 (164)	7,7	202	E
Mercedes-Benz CLK 320 CDi MAN. (2093)	2.987	M	224 (164)	7,3	194	E
Mercedes-Benz E 220 CDi AUTOM. (2102) FAMILIAR	2.148	A	143 (105)	7,1	188	C
Mercedes-Benz E 220 CDi MAN. (2102) FAMILIAR	2.148	M	143 (105)	6,8	180	C
Mercedes-Benz E 270 CDi AUTOM. (2102) FAMILIAR	2.685	A	170 (125)	7,3	193	D
Mercedes-Benz E 270 CDi MAN. (2102) FAMILIAR	2.685	M	170 (125)	7,1	187	C
Mercedes-Benz E 320 CDi AUTOM. (2102) FAMILIAR	3.222	A	197 (145)	7,9	209	D
Mercedes-Benz E 200 CDi AUTOM. (2110) BERLINA	2.148	A	122 (90)	6,9	183	C
Mercedes-Benz E 200 CDi MAN. (2110) BERLINA	2.148	M	122 (90)	6,6	175	C
Mercedes-Benz E 220 CDi MAN./AUTOM. (2110) BERLINA	2.148	M/A	150 (110)	6,6	175	C
Mercedes-Benz E 270 CDi AUTOM. (2110) BERLINA	2.685	A	177 (130)	6,8	180	C
Mercedes-Benz E 270 CDi MAN. (2110) BERLINA	2.685	M	177 (130)	6,5	172	B
Mercedes-Benz E 320 CDi AUTOM. (2110) BERLINA	3.222	A	204 (150)	7,3	194	C
Mercedes-Benz E 220 CDi MAN./AUTOM. (2112) FAMILIAR	2.148	M/A	150 (110)	7,2	191	C
Mercedes-Benz E 270 CDi AUTOM. (2112) FAMILIAR	2.685	A	177 (130)	7,6	202	D
Mercedes-Benz E 270 CDi MAN. (2112) FAMILIAR	2.685	M	177 (130)	7,4	196	C
Mercedes-Benz E 320 CDi AUTOM. (2112) FAMILIAR	3.222	A	204 (150)	7,6	201	D
Mercedes-Benz E 400 CDi AUTOM. (2112) BERLINA	3.996	A	260 (191)	9,4	247	F
Mercedes-Benz E 280 CDi AUTOM. (2110) BERLINA	2.987	A	190 (139)	7,5	199	D
Mercedes-Benz E 280 CDi AUTOM. (2112) FAMILIAR	2.987	A	190 (139)	8,1	215	D
Mercedes-Benz E 320 CDi AUTOM. (2110) BERLINA	2.987	A	224 (164)	7,6	202	D
Mercedes-Benz E 320 CDi AUTOM. (2112) FAMILIAR	2.987	A	224 (164)	8,1	215	D
Mercedes-Benz E 420 CDi AUTOM. (2112) BERLINA	3.996	A	314 (230)	9,3	246	F
Mercedes-Benz E 280 CDi 4 MATIC AUTOM. (2110) BERLINA	2.987	A	190 (139)	8,0	212	D
Mercedes-Benz E 280 CDi 4 MATIC AUTOM. (2112) FAMILIAR	2.987	A	190 (139)	8,5	226	E
Mercedes-Benz E 320 CDi 4 MATIC AUTOM. (2110) BERLINA	2.987	A	224 (164)	8,1	215	D
Mercedes-Benz E 320 CDi 4 MATIC AUTOM. (2112) FAMILIAR	2.987	A	224 (164)	8,6	228	E
Mercedes-Benz S 320 CDi AUTOM. (2200)	3.222	A	197 (145)	8,0	212	C
Mercedes-Benz S 400 CDi AUTOM. (2200)	3.996	A	250 (184)	9,6	253	E
Mercedes-Benz S 320 CDi AUTOM. (2201) LARGO	3.222	A	204 (150)	7,7	204	C
Mercedes-Benz S 320 CDi AUTOM. (2201) LARGO	3.222	A	197 (145)	8,3	220	C
Mercedes-Benz S 400 CDi AUTOM. (2201) LARGO	3.996	A	250 (184)	9,6	253	E
Mercedes-Benz S 320 CDi AUTOM. (2210) CORTO	2.987	A	235 (173)	8,4	225	D

Marca, Modelo y Versión	Cilindrada (cm ³)	Cambio (*)	Potencia CV (kW)	Consumo (l/100km)	Emisión CO ₂ (g/km)	Clasificación por consumo
Mercedes-Benz						
Mercedes-Benz S 320 CDi AUTOM. (2201) LARGO	2.987	A	235 (173)	8,6	228	C
Mercedes-Benz G 400 CDi AUTOM. (4633) CABRIO	3.996	A	250 (184)	12,8	340	G
Mercedes-Benz G 270 CDi AUTOM. (4633) CORTO	2.685	A	156 (115)	10,9	289	G
Mercedes-Benz G 270 CDi AUTOM. (4633) LARGO	2.685	A	156 (115)	10,9	289	G
Mercedes-Benz G 400 CDi AUTOM. (4633) CORTO	3.996	A	250 (184)	12,8	340	G
Mercedes-Benz G 400 CDi AUTOM. (4633) LARGO	3.996	A	250 (184)	12,8	340	G
Mercedes-Benz ML 270 CDi MAN./AUTOM. (1631)	2.685	M/A	163 (120)	9,4	248	G
Mercedes-Benz ML 400 CDi AUTOM. (1631)	3.996	A	250 (184)	10,9	288	G
Mercedes-Benz ML 280 CDi AUTOM. (1641)	2.987	A	190 (139)	9,8	260	F
Mercedes-Benz ML 320 CDi AUTOM. (1641)	2.987	A	224 (164)	9,8	260	F
Mercedes-Benz Vaneo CDi MAN.	1.689	M	75 (55)	5,7	151	C
Mercedes-Benz Vaneo 1.7 CDi MAN.	1.689	M	91 (67)	5,9	157	D
Mercedes-Benz Vaneo 1.7 CDi AUTOM.	1.689	A	91 (67)	6,6	174	E
Mercedes-Benz B 180 CDi MAN. (245)	1.991	M	109 (80)	5,8	151	C
Mercedes-Benz B 200 CDi MAN. (245)	1.991	M	140 (102)	5,8	151	C
Mercedes-Benz CLS 320 CDi AUTOM. (2193)	2.987	A	224 (164)	7,9	215	D
Mercedes-Benz R 320 CDi AUTOM. (2510) CORTO	2.987	A	224 (164)	9,4	253	E
Mercedes-Benz R 320 CDi AUTOM. (2511) LARGO	2.987	A	224 (164)	9,4	253	D

MG

MG ZR TD 3P/5P 113 CV	1.994	M	113 (83)	5,5	150	D
MG ZS TD 4P 2.0 D 113 CV	1.994	M	113 (83)	5,6	150	B
MG ZS TD 4P 2.0 D 100 CV	1.994	M	101 (74)	5,4	150	B
MG ZT CDTi 131 CV	1.951	M	131 (96)	5,8	163	B
MG ZT CDTi 131 CV AUTOM.	1.951	A	131 (96)	6,9	190	C
MG ZT-T CDTi 116 CV	1.951	M	116 (85)	5,8	163	B
MG ZT-T CDTi 131 CV	1.951	M	131 (96)	5,8	163	B
MG ZT-T CDTi 131 CV AUTOM.	1.951	A	131 (96)	6,9	190	C

Mitsubishi

Mitsubishi MONTERO SAHEL 3P 2.5 TDi	2.477	M	116 (85)	10,6	281	G
Mitsubishi MONTERO SAHEL 5P 2.5 TDi	2.477	M	116 (85)	10,8	285	G
Mitsubishi MONTERO 5P 3.2 Di-D INSTYLE	3.200	M	160 (118)	9,5	251	F
Mitsubishi MONTERO 3P 3.2 Di-D INTENSE A/T KAITEKI	3.200	AS	160 (118)	10,5	278	G
Mitsubishi MONTERO 5P 3.2 Di-D INTENSE A/T KAITEKI	3.200	AS	160 (118)	10,5	278	G
Mitsubishi MONTERO 3P 3.2 Di-D INSTYLE	3.200	M	160 (118)	9,3	245	G

Marca
Modelo
y Versión

Cilindrada
(cm³)
Cambio (°)
Potencia
CV (kW)
Consumo
(l/100km)
Emisión CO₂
(g/km)
Clasificación
por consumo

Mitsubishi

Marca Modelo y Versión	Cilindrada (cm ³)	Cambio (°)	Potencia CV (kW)	Consumo (l/100km)	Emisión CO ₂ (g/km)	Clasificación por consumo
Mitsubishi MONTERO 5P 3.2 Di-D INTENSE	3.200	M	160 (118)	9,5	251	F
Mitsubishi MONTERO 3P 3.2 Di-D INTENSE	3.200	M	160 (118)	9,5	251	G
Mitsubishi MONTERO SPORT 2.5 TDi INTENSE KAITEKI/PLUS/STANDARD	2.477	M	116 (85)	10,5	278	G
Mitsubishi COLT CZ3 1.5 Di-D INFORM	1.493	M	95 (70)	4,6	121	C
Mitsubishi COLT CZ3 1.5 Di-D INVITE/INSTYLE	1.493	M	95 (70)	4,8	126	C
Mitsubishi COLT 1.5 Di-D INVITE/INSTYLE	1.493	M	95 (70)	4,8	126	C
Mitsubishi COLT 1.5 Di-D INFORM/ALLSHIFT INSTYLE	1.493	M/AS	95 (70)	4,6	121	C
Mitsubishi GRANDIS 2.0 Di-D INFORM/INVITE/INTENSE/INT PLUS/INSTYLE	1.968	M	136 (100)	6,6	176	C

Nissan

Marca Modelo y Versión	Cilindrada (cm ³)	Cambio (°)	Potencia CV (kW)	Consumo (l/100km)	Emisión CO ₂ (g/km)	Clasificación por consumo
Nissan ALMERA 1.5D 3P/5P	1.461	M	82 (60)	4,8	127	B
Nissan ALMERA 1.5D 4P	1.461	M	82 (60)	4,8	127	B
Nissan ALMERA 2.2D 3P/5P 111 CV	2.184	M	111 (82)	5,9	161	D
Nissan ALMERA 2.2D 4P 111 CV	2.184	M	111 (82)	5,9	161	C
Nissan ALMERA 2.2D 3P/5P 136 CV	2.184	M	136 (100)	5,9	161	D
Nissan ALMERA 2.2D 4P 136 CV	2.184	M	136 (100)	5,9	161	C
Nissan ALMERA TINO 2.2D 5P 136 CV	2.184	M	136 (100)	6,6	181	E
Nissan ALMERA TINO 2.2D 5P 111 CV	2.184	M	111 (82)	6,2	170	D
Nissan INTERSTAR COMBI 6 82 CV	1.870	M	82 (60)	8,0	213	C
Nissan INTERSTAR COMBI 6 90 CV	2.188	M	90 (66)	8,7	231	D
Nissan INTERSTAR COMBI 6 LARGA	2.188	M	90 (66)	8,7	231	B
Nissan INTERSTAR COMBI 6 114 CV	2.463	M	114 (84)	8,9	237	D
Nissan INTERSTAR COMBI 6 LARGA 114 CV	2.463	M	114 (84)	8,9	237	B
Nissan INTERSTAR COMBI 9 90CV	2.188	M	90 (66)	9,0	237	D
Nissan INTERSTAR MINIBÚS 9 114 CV	2.463	M	114 (84)	9,2	246	D
Nissan INTERSTAR COMBI 5/8/9 82 CV	1.870	M	82 (60)	8,0	213	C
Nissan INTERSTAR COMBI 5/8/9 90 CV	2.188	M	90 (66)	8,7	231	D
Nissan INTERSTAR COMBI 5/8/9 LARGA	2.188	M	90 (66)	8,7	231	B
Nissan INTERSTAR COMBI 8-9 PLAZAS 136 CV	2.953	M	136 (100)	10,5	277	D
Nissan INTERSTAR COMBI 5/8/9 114 CV	2.463	M	114 (84)	8,9	237	D
Nissan INTERSTAR COMBI 5/8/9 LARGA 114 CV	2.463	M	114 (84)	8,9	237	B
Nissan INTERSTAR COMBI 5/6 136 CV	2.953	M	136 (100)	10,3	272	D
Nissan INTERSTAR MINIBÚS 8 90 CV	2.188	M	90 (66)	9,0	237	D
Nissan INTERSTAR MINIBÚS 8 114 CV	2.463	M	114 (84)	9,2	246	D
Nissan MICRA 1.5D 3P/5P 65 CV	1.461	M	65 (48)	4,6	122	C
Nissan MICRA 1.5D 3P/5P 82 CV	1.461	M	82 (60)	4,5	119	C
Nissan MICRA 1.5D 3P/5P 65 CV LARGO	1.461	M	65 (48)	4,6	122	C

Marca
Modelo
y Versión

Cilindrada
(cm³)
Cambio (°)
Potencia
CV (kW)
Consumo
(l/100km)
Emisión CO₂
(g/km)
Clasificación
por consumo

Nissan

Marca Modelo y Versión	Cilindrada (cm ³)	Cambio (°)	Potencia CV (kW)	Consumo (l/100km)	Emisión CO ₂ (g/km)	Clasificación por consumo
Nissan MICRA 1.5D 3P/5P 82 CV LARGO	1.461	M	82 (60)	4,5	119	C
Nissan MICRA 1.5D 3P/5P 68 CV LARGO	1.461	M	68 (50)	4,8	128	D
Nissan MICRA 1.5D 3P/5P 86 CV LARGO	1.461	M	86 (63)	4,7	125	C
Nissan NOTE 1.5D 4P 68 CV	1.461	M	68 (50)	5,1	135	C
Nissan NOTE 1.5D 4P 86 CV	1.461	M	86 (63)	5,1	135	C
Nissan PATROL GR 3.0D 2P AUTOM. (RUEDA 265)	2.953	A	158 (116)	10,8	287	G
Nissan PATROL GR 3.0D 2P	2.953	M	158 (116)	10,8	288	G
Nissan PATROL GR 3.0D 2P (RUEDA 265)	2.953	M	158 (116)	10,8	288	G
Nissan PATROL GR 3.0D 4P 5/7 PLAZAS	2.953	M	158 (116)	10,8	288	G
Nissan PATROL GR 3.0D 4P (RUEDA 265) 5/7 PLAZAS MAN./AUTOM.	2.953	M/A	158 (116)	10,8	288	F
Nissan PATROL GR 3.0D 4P 5/7 PLAZAS	2.953	M	160 (118)	10,8	288	G
Nissan PATROL GR 3.0D 4P (RUEDA 265) 5/7 PLAZAS	2.953	M	160 (118)	10,8	288	F
Nissan PATROL GR 3.0D 4P (RUEDA 275) 5/7 PLAZAS MAN./AUTOM.	2.953	M/A	160 (118)	10,8	288	F
Nissan PATROL GR 3.0D 2P AUTOM.	2.953	A	160 (118)	10,8	287	G
Nissan PATROL GR 3.0D 2P	2.953	M	160 (118)	10,8	288	G
Nissan PATROL GR 3.0D 2P	2.953	M	160 (118)	10,8	288	G
Nissan PATROL GR 3.0D 2P LARGO	2.953	M	160 (118)	10,8	288	G
Nissan PRIMASTAR COMBI 6/9 BC 82 CV	1.870	M	82 (60)	7,7	205	C
Nissan PRIMASTAR COMBI 9 2.9T BL 82 CV	1.870	M	82 (60)	7,9	210	C
Nissan PRIMASTAR COMBI 6 2.9T BL 82 CV	1.870	M	82 (60)	7,7	205	B
Nissan PRIMASTAR COMBI 6/9 BC 101 CV	1.870	M	101 (74)	7,7	205	C
Nissan PRIMASTAR COMBI 9 2.9T BL 101 CV	1.870	M	101 (74)	7,9	210	C
Nissan PRIMASTAR COMBI 6 2.9T BL 101 CV	1.870	M	101 (74)	7,7	205	B
Nissan PRIMASTAR COMBI 6 BC 135 CV	2.463	M	135 (99)	8,6	228	E
Nissan PRIMASTAR COMBI 6/9 BL 135 CV	2.463	M	135 (99)	8,6	228	C
Nissan PRIMASTAR COMBI 8 2.76T BC 82 CV	1.870	M	82 (60)	7,9	210	D
Nissan PRIMASTAR COMBI 8 2.76T BC 101 CV	1.870	M	101 (74)	7,9	210	D
Nissan PRIMASTAR COMBI 8/9 BC 135 CV	2.463	M	135 (99)	8,6	228	E
Nissan PRIMERA 2.2D 4P/5P	2.184	M	139 (102)	6,1	164	C
Nissan PRIMERA 2.2D 5PW	2.184	M	139 (102)	6,1	164	C
Nissan PRIMERA 1.9D 4P/5P 120 CV	1.870	M	120 (88)	5,7	151	B
Nissan PRIMERA 1.9D 4P/5P 115 CV	1.870	M	115 (85)	5,7	151	B
Nissan PRIMERA 1.9D 5PW 120 CV	1.870	M	120 (88)	5,7	151	B
Nissan PRIMERA 1.9D 5PW 115 CV	1.870	M	115 (85)	5,7	151	B
Nissan TERRANO 2.7 3P	2.664	M	125 (92)	9,8	260	G
Nissan TERRANO 2.7 5P	2.664	M	125 (92)	9,9	263	G
Nissan TERRANO 3.0 3P	2.953	M	154 (113)	8,8	232	G
Nissan TERRANO 3.0 3P AUTOM.	2.953	A	154 (113)	9,8	259	G



Marca, Modelo y Versión	Cilindrada (cm ³)	Cambio (°)	Potencia CV (kW)	Consumo (l/100km)	Emisión CO ₂ (g/km)	Clasificación por consumo
Nissan						
Nissan TERRANO 3.0 5P	2.953	M	154 (113)	9,1	240	G
Nissan TERRANO 3.0 5P AUTOM.	2.953	A	154 (113)	9,9	262	G
Nissan X-TRAIL 2.2D 2X4/4X4	2.184	M	136 (100)	7,5	201	E
Nissan PATHFINDER 2.5D 5/7 PLAZAS	2.488	M	174 (128)	9,0	238	F
Nissan PATHFINDER 2.5D AUTOM.	2.488	A	174 (128)	10,1	267	G

Marca, Modelo y Versión	Cilindrada (cm ³)	Cambio (°)	Potencia CV (kW)	Consumo (l/100km)	Emisión CO ₂ (g/km)	Clasificación por consumo
Opel						
Opel AGILA 1.3 DTi MAN.	1.248	M	70 (51)	4,8	130	D
Opel ASTRA 1.7 CDTi 3P/5P	1.686	M	80 (59)	4,6	124	B
Opel ASTRA 1.7 CDTi 4P	1.686	M	80 (59)	4,6	124	B
Opel ASTRA 1.7 CDTi CARAVAN	1.686	M	80 (59)	4,7	127	B
Opel ASTRA 2.0 Di 16V 4P AUTOM.	1.995	A	82 (60)	6,7	181	E
Opel ASTRA 2.0 Di 16V 5P AUTOM.	1.995	A	82 (60)	6,7	181	F
Opel ASTRA 2.0 DTi 16V 3P/5P	1.995	M	100 (74)	5,6	151	D
Opel ASTRA 2.0 DTi 16V 4P	1.995	M	100 (74)	5,7	154	C
Opel ASTRA 2.0 DTi 16V CARAVAN	1.995	M	100 (74)	5,9	158	D
Opel ASTRA 2.2 DTi 16V 3P/5P	1.995	M	100 (74)	6,0	161	D
Opel ASTRA 2.2 DTi CABRIO/COUPÉ	2.172	M	125 (92)	6,1	164	D
Opel ASTRA-H 1.7 CDTi 80 CV 5P	1.686	M	80 (59)	4,9	132	B
Opel ASTRA-H 1.7 CDTi 100 CV 5P	1.686	M	100 (74)	5,0	135	B
Opel ASTRA-H 1.7 CDTi 100 CV GTC	1.686	M	100 (74)	5,0	135	B
Opel ASTRA-H 1.3 CDTi 90 CV GTC	1.248	M	90 (66)	4,8	130	B
Opel ASTRA-H 1.9 CDTi 120 CV GTC MAN.	1.910	M	120 (88)	6,0	162	D
Opel ASTRA-H 1.9 CDTi 150 CV GTC	1.910	M	150 (110)	5,8	157	C
Opel ASTRA-H 1.7 CDTi 100 CV SW	1.686	M	100 (74)	5,0	135	A
Opel ASTRA-H 1.9 CDTi 120 CV 5P MAN.	1.910	M	120 (88)	6,0	162	D
Opel ASTRA-H 1.9 CDTi 150 CV 5P	1.910	M	150 (110)	5,8	157	C
Opel ASTRA-H 1.9 CDTi 120 CV SW MAN.	1.910	M	120 (88)	6,1	165	C
Opel ASTRA-H 1.9 CDTi 150 CV SW	1.910	M	150 (110)	5,9	159	C
Opel ASTRA-H 1.3 CDTi 90 CV 5P	1.248	M	90 (66)	4,8	130	B
Opel ASTRA-H 1.3 CDTi 90 CV SW	1.248	M	90 (66)	4,8	130	A
Opel ASTRA-H 1.9 CDTi 120 CV GTC AUTOM.	1.910	A	120 (88)	7,0	189	E
Opel ASTRA-H 1.9 CDTi 120 CV 5P AUTOM.	1.910	A	120 (88)	7,1	192	E
Opel ASTRA-H 1.9 CDTi 120 CV SW AUTOM.	1.910	A	120 (88)	7,1	192	E
Opel COMBO 1.7 Di 65 CV MAN.	1.686	M	65 (48)	5,6	151	C
Opel COMBO 1.7 DTi 75 CV MAN.	1.686	M	75 (55)	5,4	146	C
Opel COMBO 1.3 CDTi 70 CV MAN.	1.248	M	70 (51)	5,1	138	B

Marca, Modelo y Versión	Cilindrada (cm ³)	Cambio (°)	Potencia CV (kW)	Consumo (l/100km)	Emisión CO ₂ (g/km)	Clasificación por consumo
Opel						
Opel COMBO 1.7 CDTi 100 CV MAN.	1.686	M	100 (74)	5,2	140	C
Opel CORSA 1.3 DT MAN./MTA 3P/5P	1.248	M/A	70 (51)	4,5	119	C
Opel CORSA 1.7 Di 3P/5P 65 CV	1.686	M	100 (74)	4,8	130	C
Opel CORSA 1.7 DTi 3P/5P 75 CV	1.686	M	75 (55)	4,7	127	C
Opel CORSA 1.7 DTi 100 CV 3P/5P	1.686	M	100 (74)	4,7	127	C
Opel MERIVA 1.7 CDTi 100 CV MAN.	1.686	M	100 (74)	5,3	143	C
Opel MERIVA 1.7 DTi MAN.	1.686	M	75 (55)	5,4	146	D
Opel MERIVA 1.3 CDTi 70 CV MAN.	1.248	M	70 (51)	5,0	135	C
Opel MERIVA 1.3 CDTi 75 CV MAN.	1.248	M	75 (55)	5,0	135	C
Opel MOVANO 1.9 CDTi COMBI	1.870	M	82 (60)	8,0	213	C
Opel MOVANO 2.2 CDTi COMBI	2.188	M	90 (66)	9,0	240	D
Opel MOVANO 2.2 CDTi COMBI L	2.188	M	90 (66)	9,0	240	B
Opel MOVANO 2.5 CDTi COMBI	2.463	M	115 (84)	8,9	237	D
Opel MOVANO 2.5 CDTi COMBI L	2.463	M	115 (84)	8,9	237	B
Opel MOVANO 3.0 CDTi COMBI	2.953	M	136 (100)	10,3	272	E
Opel MOVANO 3.0 CDTi COMBI L	2.953	M	136 (100)	10,3	272	D
Opel MOVANO 2.5 CDTi COMBI MTA	2.463	AS	115 (84)	8,2	217	C
Opel MOVANO 2.5 CDTi COMBI L MTA	2.463	AS	115 (84)	8,3	219	B
Opel SIGNUM 2.2 DTi 16V 5P	2.172	M	125 (92)	6,3	170	C
Opel SIGNUM 2.2 DTi 16V 5P AUTOM.	2.172	A	125 (92)	7,4	200	D
Opel SIGNUM 3.0 DTi 24V 177 CV 5P	2.958	M	177 (130)	7,3	197	D
Opel SIGNUM 3.0 DTi 24V 177 CV 5P AUTOM.	2.958	A	177 (130)	7,7	208	E
Opel SIGNUM 1.9 CDTi 8V/16V 5P E3-E4	1.910	M	120 (88)	5,9	159	B
Opel SIGNUM 1.9 CDTi 16V 5P AUTOM. E4	1.910	A	150 (110)	7,0	189	D
Opel SIGNUM 3.0 CDTi 184 CV MAN. 5P	2.959	M	184 (135)	7,0	189	D
Opel SIGNUM 1.9 CDTi 8V 120 CV MAN. 6V E4 LARGO	1.910	M	120 (88)	5,9	159	B
Opel SIGNUM 1.9 CDTi 16V 150 CV MAN. 6V E4 LARGO	1.910	M	150 (110)	6,0	162	B
Opel TIGRA-B 1.3 CDTi 70 CV 2P	1.248	M	70 (51)	4,6	124	C
Opel VECTRA 2.0 DTi 16V 4P/5P 100 CV	1.995	M	100 (74)	5,6	151	B
Opel VECTRA 2.2 DTi 16V 4P	2.172	M	125 (92)	6,1	165	C
Opel VECTRA 2.2 DTi 16V AUTOM. 4P	2.172	A	125 (92)	7,5	203	E
Opel VECTRA 2.2 DTi AUTOM. CARAVAN	2.172	M	125 (92)	7,4	200	D
Opel VECTRA 2.2 DTi MAN. CARAVAN	2.172	M	125 (92)	6,3	170	B
Opel VECTRA 3.0 CDTi 24V 177 CV 4P	2.958	M	177 (130)	7,0	189	D
Opel VECTRA 3.0 CDTi 24V 177 CV AUTOM. 4P	2.958	A	177 (130)	7,5	203	E
Opel VECTRA 3.0 CDTi 24V 177 CV SW AUTOM.	2.958	M	177 (130)	7,7	208	D
Opel VECTRA 3.0 CDTi 24V 177 CV SW MAN.	2.958	M	177 (130)	7,3	197	D
Opel VECTRA GTS 2.2 DTi 16V 5P	2.172	M	125 (92)	6,0	162	B

Marca, Modelo y Versión	Cilindrada (cm ³)	Cambio (°)	Potencia CV (kW)	Consumo (l/100km)	Emisión CO ₂ (g/km)	Clasificación por consumo
Opel						
Opel VECTRA GTS 2.2 DTi 16V AUTOM. 5P	2.172	A	125 (92)	7,2	194	D
Opel VECTRA GTS 3.0 CDTi 24V 5P	2.958	M	177 (130)	7,1	192	D
Opel VECTRA GTS 3.0 CDTi 24V AUTOM. 5P	2.958	A	177 (130)	7,5	203	E
Opel VECTRA GTS 1.9 CDTi 8V 5P	1.910	M	120 (88)	5,7	154	B
Opel VECTRA GTS 1.9 CDTi 16V MAN.	1.910	M	150 (110)	5,9	159	B
Opel VECTRA 3.0 DTi 24V 5P	2.958	M	177 (130)	7,1	192	D
Opel VECTRA 3.0 DTi 24V AUTOM. 5P	2.958	A	177 (130)	7,5	203	E
Opel VECTRA 1.9 CDTi 8V 120 CV 4P/5P E4	1.910	M	120 (88)	5,7	154	B
Opel VECTRA 1.9 CDTi 16V 4P MAN. E4	1.910	M	150 (110)	5,8	157	B
Opel VECTRA 1.9 CDTi 16V 4P/5P AUTOM. E4	1.910	A	150 (110)	6,8	184	D
Opel VECTRA 1.9 CDTi 8V 120 CV SW E3	1.910	M	120 (88)	5,9	159	B
Opel VECTRA 1.9 CDTi 16V SW MAN. E3	1.910	M	150 (110)	5,9	159	B
Opel VECTRA 1.9 CDTi 16V SW AUTOM. E4	1.910	A	150 (110)	7,0	189	C
Opel VECTRA GTS 1.9 CDTi 16V AUTOM.	1.910	A	150 (110)	6,9	186	D
Opel VECTRA 1.9 CDTi 16V 5P MAN.	1.910	M	150 (110)	5,9	159	B
Opel VECTRA 3.0 CDTi 184 CV 4P/5P MAN.	2.959	M	184 (135)	6,9	186	D
Opel VECTRA 3.0 CDTi 184 CV SW MAN.	2.959	M	184 (135)	6,9	186	C
Opel VECTRA 1.9 CDTi 8V 100 CV 4P/5P E4	1.910	M	100 (74)	5,8	157	B
Opel VECTRA 1.9 CDTi 8V 100 CV SW E3	1.910	M	100 (74)	5,9	159	B
Opel VECTRA 1.9 CDTi SW 8V 100 CV MAN. 6V E4	1.910	M	100 (74)	5,9	159	B
Opel VECTRA 1.9 CDTi SW 8V 120 CV MAN. 6V E4	1.910	M	120 (88)	5,9	159	B
Opel VECTRA 1.9 CDTi SW 16V 150 CV MAN. 6V E4	1.910	M	150 (110)	5,9	159	B
Opel VIVARO 1.9 DCi 100 CV COMBI	1.870	M	100 (74)	7,7	205	C
Opel VIVARO 1.9 DCi 100 CV COMBI L	1.870	M	100 (74)	7,7	205	B
Opel VIVARO 1.9 DCi 80 CV COMBI	1.870	M	82 (60)	7,7	205	C
Opel VIVARO 1.9 DCi 80 CV COMBI L	1.870	M	82 (60)	7,7	205	B
Opel VIVARO 2.5 DCi 135 CV COMBI	2.463	M	135 (99)	8,6	228	E
Opel VIVARO 2.5 DCi 135 CV COMBI L	2.463	M	135 (99)	8,6	228	C
Opel VIVARO 1.9 DCi 100 CV TOUR	1.870	M	100 (74)	7,7	205	C
Opel VIVARO 1.9 DCi 80 CV TOUR	1.870	M	82 (60)	7,7	205	C
Opel VIVARO 2.5 DCi 135 CV TOUR	2.463	M	135 (99)	8,6	228	E
Opel VIVARO 2.5 DCi 135 CV TOUR MTA	2.463	AS	135 (99)	7,8	206	D
Opel VIVARO 2.5 DCi 135 CV COMBI MTA	2.463	AS	135 (99)	7,8	206	D
Opel VIVARO 2.5 DCi 135 CV COMBI L MTA	2.463	AS	135 (99)	7,8	206	B
Opel ZAFIRA-A 2.0 DTi 16V AUTOM.	1.995	M	100 (74)	7,3	196	F
Opel ZAFIRA-A 2.0 DTi 16V MAN. WR	1.995	M	100 (74)	6,3	169	D
Opel ZAFIRA-A 2.2 DTi 16V	2.172	M	125 (92)	6,5	175	D
Opel ZAFIRA-H 1.9 CDTi 8V 120 CV MAN. E3	1.910	M	120 (88)	6,1	165	C

Marca, Modelo y Versión	Cilindrada (cm ³)	Cambio (°)	Potencia CV (kW)	Consumo (l/100km)	Emisión CO ₂ (g/km)	Clasificación por consumo
Opel						
Opel ZAFIRA-H 1.9 CDTi 8V 120 CV AUTOM. E4	1.910	A	120 (88)	7,2	194	E
Opel ZAFIRA-H 1.9 CDTi 8V 100 CV MAN. E3	1.910	M	100 (74)	6,1	165	C
Opel ZAFIRA-H 1.9 CDTi 16V 150 CV MAN. E3	1.910	M	150 (110)	6,2	167	C
Opel ZAFIRA-H 1.9 CDTi 8V 120 CV C/TECHO PANOR. MAN. E3	1.910	M	120 (88)	6,1	165	C
Opel ZAFIRA-H 1.9 CDTi 8V 120 CV C/TECHO PANOR. AUTOM. E4	1.910	A	120 (88)	7,2	194	E
Opel ZAFIRA-H 1.9 CDTi 8V 100 CV C/TECHO PANOR. MAN. E3	1.910	M	100 (74)	6,1	165	C
Opel ZAFIRA-H 1.9 CDTi 16V 150 CV C/TECHO PANOR. MAN. E3	1.910	M	150 (110)	6,2	167	C
Peugeot						
Peugeot 107 3P/5P 1.4 HDi 54	1.398	M	54 (40)	4,1	109	C
Peugeot 1007 1.4 HDi 70	1.398	M	70 (50)	4,4	115	C
Peugeot 206 3P/5P 1.4 HDi 70	1.398	M	70 (50)	4,4	116	C
Peugeot 206 3P/5P 1.6 HDi 110 FAP	1.560	M	110 (80)	4,8	126	C
Peugeot 206 CC 1.6 HDi 110 FAP	1.587	M	110 (80)	4,9	129	C
Peugeot 206 SW 1.4 HDi 70	1.398	M	70 (50)	4,5	120	B
Peugeot 206 SW 1.6 HDi 110	1.560	M	110 (80)	4,8	126	C
Peugeot 307 3P/5P 1.6 HDi 90	1.560	M	90 (66)	4,9	129	B
Peugeot 307 3P/5P 1.6 HDi 110	1.560	M	110 (80)	5,0	132	B
Peugeot 307 3P/5P 2.0 HDi 136 FAP	1.997	M	136 (100)	5,4	142	C
Peugeot 307 BREAK 1.6 HDi 90	1.560	M	90 (66)	5,0	131	B
Peugeot 307 BREAK 1.6 HDi 110	1.560	M	110 (80)	5,1	134	B
Peugeot 307 SW 1.6 HDi 90	1.560	M	90 (66)	5,1	134	B
Peugeot 307 SW 1.6 HDi 110 FAP	1.560	M	110 (80)	5,1	134	B
Peugeot 307 SW 2.0 HDi 136 FAP	1.997	M	136 (100)	5,6	148	C
Peugeot 307 CC 2.0 HDi 136 FAP	1.997	M	136 (100)	6,0	159	C
Peugeot 407 1.6 HDi 110 FAP	1.560	M	110 (80)	5,5	145	A
Peugeot 407 2.0 HDi 136 FAP	1.997	M	136 (100)	5,9	155	B
Peugeot 407 2.0 HDi 136 AUTOM.	1.997	A	136 (100)	6,7	178	C
Peugeot 407 SW 1.6 HDi 110	1.560	M	110 (80)	5,6	148	A
Peugeot 407 SW 2.0 HDi 136 FAP	1.997	M	136 (100)	6,0	159	B
Peugeot 407 SW 2.0 HDi 136 FAP AUTOM.	1.997	A	136 (100)	6,9	182	C
Peugeot COUPÉ 407 2.7 V6 HDi 204 FAP AUTOM.	2.720	M	204 (150)	8,5	226	E
Peugeot 607 2.0 HDi 136 FAP	1.997	M	136 (100)	6,1	162	B
Peugeot 607 2.7 V6 HDi 204 FAP AUTOM.	2.720	A	204 (150)	8,4	223	E
Peugeot 807 2.0 HDi FAP AUTOM.	1.997	A	109 (79)	8,0	210	D
Peugeot 807 2.2 HDi 130 FAP 6 VEL.	2.179	M	130 (94)	7,3	195	C
Peugeot BOXER COMBI 290 C 6 PLAZ. 2.0 HDi	1.997	M	85 (62)	8,7	230	D

Marca, Modelo y Versión	Cilindrada (cm ³)	Cambio (*)	Potencia CV (kW)	Consumo (l/100km)	Emisión CO ₂ (g/km)	Clasificación por consumo
Peugeot						
Peugeot BOXER COMBI 330 M 6 PLAZ. 2.0 HDi	1.997	M	85 (62)	8,7	230	C
Peugeot BOXER COMBI 290 C 6 PLAZ. 2.8 HDi	2.798	M	127 (94)	9,3	246	D
Peugeot BOXER COMBI 330 M 6 PLAZ. 2.8 HDi	2.798	M	127 (94)	9,3	246	C
Peugeot BOXER COMBI 290 C 6 PLAZ. 2.2 HDi	2.178	M	100 (74)	9,6	253	E
Peugeot BOXER COMBI 330 M 6 PLAZ. 2.2 HDi	2.178	M	100 (74)	9,6	253	D
Peugeot BOXER MINIBÚS 290 C 2.8 HDi	2.798	M	127 (94)	9,6	254	E
Peugeot BOXER COMBI 330 MH 6 PLAZ. 2.8 HDi	2.798	M	127 (94)	9,6	254	D
Peugeot BOXER MINIBÚS 290 C 2.2 HDi	2.178	M	100 (74)	9,7	255	E
Peugeot BOXER COMBI 330 MH 6 PLAZ. 2.2 HDi	2.178	M	100 (74)	9,7	255	D
Peugeot BOXER MINIBÚS 330 MH 2.2 HDi	2.178	M	100 (74)	9,9	260	D
Peugeot BOXER MINIBÚS 290 C 2.8 HDi 4X4	2.798	M	127 (94)	9,8	261	E
Peugeot BOXER MINIBÚS 330 MH 2.8 HDi	2.798	M	127 (94)	9,8	261	D
Peugeot BOXER MINIBÚS 350 LH 2.8 HDi 14 PLAZAS	2.798	M	127 (94)	9,8	261	B
Peugeot EXPERT COMBI 5/6/7/8/9 2.0 HDi 110	1.997	M	110 (80)	6,4	180	C
Peugeot EXPERT COMBI 5/6/8/9 220 C CONF. 2.0 HDi 95	1.997	M	95 (69)	6,8	187	D
Peugeot EXPERT COMBI 5/6/8/9 220 C CONFORT 1.9D	1.868	M	71 (51)	7,9	211	F
Peugeot NUEVA PARTNER 2.0 HDi 90	1.997	M	90 (66)	5,8	154	D
Peugeot NUEVA PARTNER 1.6 HDi 75 CV	1.560	M	75 (55)	5,4	143	C
Peugeot NUEVA PARTNER 1.9D	1.867	M	71 (51)	6,9	181	F

Renault						
Marca, Modelo y Versión	Cilindrada (cm ³)	Cambio (*)	Potencia CV (kW)	Consumo (l/100km)	Emisión CO ₂ (g/km)	Clasificación por consumo
Renault CLÍO II 1.5 DCi 65 CV	1.461	M	65 (48)	4,3	115	B
Renault CLÍO II 1.5 DCi 65 CV (OPC. LLANTAS)	1.461	M	65 (48)	4,5	119	C
Renault CLÍO III 1.5 DCi 70 CV	1.461	M	70 (50)	4,6	123	B
Renault CLÍO III 1.5 DCi 85 CV	1.461	M	85 (63)	4,4	117	B
Renault CLÍO III 1.5 DCi 105 CV	1.461	M	105 (78)	4,6	123	B
Renault ESPACE 1.9 DCi	1.870	M	120 (88)	6,7	180	C
Renault ESPACE 1.9 DCi TECHO PANOR.	1.870	M	120 (88)	6,9	184	C
Renault ESPACE 2.2 DCi	2.188	M	150 (110)	7,6	200	D
Renault ESPACE 2.2 DCi TECHO PANORÁMICO	2.188	M	150 (110)	7,8	207	D
Renault ESPACE 2.2 DCi AUTOM.	2.188	AS	150 (110)	8,8	235	E
Renault ESPACE 2.2 DCi AUTOM. TECHO PANORÁMICO	2.188	AS	150 (110)	9,0	239	F
Renault ESPACE 3.0 DCi	2.958	AS	180 (130)	9,5	252	F
Renault ESPACE 3.0 DCi TECHO PANORÁMICO	2.958	AS	180 (130)	9,5	252	F
Renault ESPACE 2.0 DCi 175 CV	2.188	M	175 (127)	7,4	197	D
Renault ESPACE 2.0 DCi 175 CV TECHO PANORÁMICO	2.188	M	175 (127)	7,6	200	D
Renault GRAND ESPACE 2.2 DCi	2.188	M	150 (110)	7,8	207	C

Marca, Modelo y Versión	Cilindrada (cm ³)	Cambio (*)	Potencia CV (kW)	Consumo (l/100km)	Emisión CO ₂ (g/km)	Clasificación por consumo
Renault						
Renault GRAND ESPACE 2.2 DCi AUTOM.	2.188	AS	150 (110)	9	239	E
Renault GRAND ESPACE 3.0 DCi	2.958	AS	180 (130)	9,5	252	E
Renault GRAND ESPACE 3.0 DCi TECHO PANORÁMICO	2.958	AS	180 (130)	9,7	257	F
Renault GRAND ESPACE 2.2 DCi TECHO PANORÁMICO	2.188	M	150 (110)	7,8	207	C
Renault GRAND ESPACE 2.2 DCi AUTOM. TECHO PANORÁMICO	2.188	AS	150 (110)	9	239	E
Renault GRAND ESPACE 2.0 DCi 175 CV/TECHO PANORÁMICO	2.188	M	175 (127)	7,6	200	C
Renault KANGOO 1.5 DCi 70 CV	1.461	M	70 (50)	5,5	147	D
Renault KANGOO 1.5 DCi 85 CV	1.461	M	85 (62)	5,3	139	D
Renault KANGOO 1.5 DCi 70 CV CARGA AUMENTADA/TODO CAMINO	1.461	M	70 (50)	5,5	147	D
Renault KANGOO 1.5 DCi 85 CV CARGA AUMENTADA/TODO CAMINO	1.461	M	85 (62)	5,3	139	D
Renault MASTER COMBI CN 2.2 DCi 5/6/8/9	2.188	M	90 (66)	8,7	231	D
Renault MASTER COMBI MS 2.2 DCi 5/6/8/9	2.188	M	90 (66)	8,7	231	B
Renault MASTER COMBI CN 2.5 DCi 5/6/8/9	2.463	M	115 (84)	8,9	237	D
Renault MASTER COMBI MS 2.5 DCi 5/6/8/9	2.463	M	115 (84)	8,9	237	B
Renault MASTER COMBI 6 MS 3.0 DCi 5/6	2.953	M	136 (100)	10,3	272	D
Renault MASTER COMBI 9 MS 3.0 DCi 8/9	2.953	M	136 (100)	10,5	277	D
Renault MASTER COMBI 6 MS 2.5 DCi QUICK SHIFT 5/6	2.463	AS	115 (84)	8,2	217	B
Renault MASTER COMBI 9 MS 2.5 DCi QUICK SHIFT 8/9	2.463	AS	115 (84)	8,3	219	B
Renault MASTER MINIBÚS 2.5 DCi 8/9	2.463	M	115 (84)	9,2	246	D
Renault MASTER MINIBÚS 3.0 DCi 8/9	2.953	M	136 (100)	10,6	282	E
Renault MEGANE BERLINA 1.5 DCi 85 CV	1.461	M	85 (63)	4,5	120	A
Renault MEGANE BERLINA 1.9 DCi 130 CV	1.870	M	130 (96)	5,6	148	C
Renault MEGANE BERLINA 1.5 DCi 105 CV	1.461	M	105 (78)	4,5	120	A
Renault MEGANE BERLINA 1.5 DCi 105 CV 5 PUERTAS OP TECHO PANORÁMICO	1.461	M	105 (78)	4,7	124	B
Renault MEGANE BERLINA 1.9 DCi 130 CV AUTOM.	1.870	AS	130 (96)	6,6	175	E
Renault MEGANE BERLINA 2.0 DCi 150 CV	1.995	M	150 (110)	5,4	144	C
Renault MEGANE COUPÉ-CABRIOLET 1.9 DCi 130 CV	1.870	M	130 (96)	5,8	154	C
Renault MEGANE COUPÉ-CABRIOLET 1.9 DCi 130 CV AUTOM.	1.870	AS	130 (96)	6,8	180	D
Renault MEGANE COUPÉ-CABRIOLET 2.0 DCi 150 CV	1.995	M	150 (110)	5,7	151	C
Renault MEGANE COUPÉ-CABRIOLET 1.5 DCi 105 CV	1.461	M	105 (78)	5	133	B
Renault MEGANE GRAND SCENIC 1.9 DCi 130 CV	1.870	M	130 (96)	6	159	C
Renault MEGANE GRAND SCENIC 1.5 DCi 105 CV	1.461	M	105 (78)	5,4	144	B
Renault MEGANE GRAND SCENIC 2.0 DCi 150 CV	1.995	M	150 (110)	5,8	154	B
Renault MEGANE GRAND TOUR 1.5 DCi 85 CV	1.461	M	85 (63)	4,7	125	A
Renault MEGANE GRAND TOUR 1.9 DCi 130 CV	1.870	M	130 (96)	5,8	154	C
Renault MEGANE GRAND TOUR 1.5 DCi 105 CV	1.461	M	105 (78)	4,7	124	A
Renault MEGANE GRAND TOUR 1.9 DCi 130 CV AUTOM.	1.870	AS	130 (96)	6,6	175	D

Marca, Modelo y Versión	Cilindrada (cm ³)	Cambio (*)	Potencia CV (kW)	Consumo (l/100km)	Emisión CO ₂ (g/km)	Clasificación por consumo
Renault						
Renault MEGANE GRAND TOUR 2.0 DCi 150 CV	1.995	M	150 (110)	5,4	144	B
Renault MEGANE SCENIC 1.5 DCi 85 CV	1.461	M	85 (63)	5,1	137	B
Renault MEGANE SCENIC 1.9 DCi 130 CV	1.870	M	130 (96)	6,0	159	C
Renault MEGANE SCENIC 1.5 DCi 105 CV	1.461	M	105 (78)	5,2	138	B
Renault MEGANE SCENIC 2.0 DCi 150 CV	1.995	M	150 (110)	5,8	154	C
Renault MEGANE SEDÁN 1.5 DCi 85 CV BASE	1.461	M	85 (63)	4,5	120	A
Renault MEGANE SEDÁN 1.5 DCi 85 CV CONFORT O LUXE	1.461	M	85 (63)	4,7	125	A
Renault MEGANE SEDÁN 1.9 DCi 130 CV	1.870	M	130 (96)	5,6	148	B
Renault MEGANE SEDÁN 1.5 DCi 105 CV	1.461	M	105 (78)	4,7	124	A
Renault MEGANE SEDÁN 1.9 DCi 130 CV AUTOM.	1.870	AS	130 (96)	6,6	175	D
Renault MEGANE SEDÁN 2.0 DCi 150 CV	1.995	M	150 (110)	5,4	144	B
Renault TRAFIC COMBI 1.9 DCi 80 CV	1.870	M	80 (60)	7,7	205	C
Renault TRAFIC COMBI 1.9 DCi 100 CV 6/9	1.870	M	100 (74)	7,7	205	C
Renault TRAFIC COMBI 1.9 DCi 100 CV LARGO 6/9	1.870	M	100 (74)	7,9	210	C
Renault TRAFIC COMBI 2.5 DCi 6/9	2.463	M	136 (99)	8,6	228	E
Renault TRAFIC COMBI 2.5 DCi LARGO 6/9	2.463	M	136 (99)	8,6	228	C
Renault TRAFIC COMBI 2.5 DCi QUICK SHIFT 6/9	2.463	AS	136 (99)	7,8	206	D
Renault TRAFIC PASSENGER 1.9 DCi 100 CV 7/8	1.870	M	100 (74)	7,9	210	D
Renault TRAFIC PASSENGER 2.5 DCi 7/8	2.463	M	136 (99)	8,6	228	E
Renault TRAFIC PASSENGER 2.5 DCi QUICK SHIFT 7/8	2.463	AS	136 (99)	7,9	209	D
Renault TRAFIC GENERATION 1.9 DCi 100 CV	1.870	M	100 (74)	8,0	212	D
Renault TRAFIC GENERATION 2.5 DCi	2.463	M	136 (99)	8,9	235	E
Renault TRAFIC GENERATION 2.5 DCi QUICK SHIFT	2.463	AS	136 (99)	8,1	214	D
Renault VEL SATIS 3.0 V6 DCi	2.958	AS	180 (130)	8,7	232	E
Renault VEL SATIS 2.2 DCi	2.188	M	140 (102)	7,7	204	D
Renault LAGUNA 1.9 DCi 110 CV	1.870	M	110 (81)	5,5	150	B
Renault NUEVO LAGUNA 1.9 DCi 120 CV EXPRESSION/DYNAMIQUE O PRIVILEGE	1.870	M	120 (88)	5,5	150	B
Renault NUEVO LAGUNA 2.2 DCi	2.188	M	150 (110)	6,5	174	C
Renault NUEVO LAGUNA 2.2 DCi AUTOM.	2.188	AS	150 (110)	7,6	202	E
Renault NUEVO LAGUNA 1.9 DCi 95 CV	1.870	M	95 (68)	5,9	157	B
Renault NUEVO LAGUNA 1.9 DCi 110 CV	1.870	M	110 (81)	5,9	154	B
Renault NUEVO LAGUNA 1.9 DCi 130 CV EXPRESSION/DYNAM O PRIVILG	1.870	M	130 (96)	5,9	154	B
Renault NUEVO LAGUNA 2.2 DCi 140 CV AUTOM. PRIVILEGE O INITIALE	2.188	AS	140 (102)	7,7	204	E
Renault NUEVO LAGUNA 2.0 DCi 150 CV EXPRESSION/DYNAMIQUE, PRIVILEGE O INITIALE	1.995	M	150 (110)	5,8	154	B
Renault NUEVO LAGUNA 2.0 DCi 175 CV-GT PRIVILEGE O INITIALE	1.995	M	175 (127)	6,0	159	C
Renault NUEVO LAGUNA GRAND TOUR 1.9 DCi 110 CV	1.870	M	110 (81)	5,6	152	B

Marca, Modelo y Versión	Cilindrada (cm ³)	Cambio (*)	Potencia CV (kW)	Consumo (l/100km)	Emisión CO ₂ (g/km)	Clasificación por consumo
Renault						
Renault NUEVO LAGUNA GRAND TOUR 1.9 DCi 120 CV EXPRESSION/DYNAMIQUE O PRIVILEGE	1.870	M	120 (88)	5,6	152	B
Renault NUEVO LAGUNA GRAND TOUR 2.2 DCi	2.188	M	150 (110)	6,6	176	C
Renault NUEVO LAGUNA GRAND TOUR 2:2 DCi AUTOM.	2.188	AS	150 (110)	7,7	204	E
Renault NUEVO LAGUNA GRAND TOUR 1.9 DCi 95 CV	1.870	M	95 (68)	6,0	159	B
Renault NUEVO LAGUNA GRAND TOUR 1.9 DCi 110 CV	1.870	M	110 (81)	6,0	159	B
Renault NUEVO LAGUNA GRAND TOUR 1.9 DCi 130 CV EXPRESSION/DYNAM O PRIVILG	1.870	M	130 (96)	6,0	159	B
Renault NUEVO LAGUNA GRAND TOUR 2.2 DCi 140 CV AUTOM. PRIVILEGE O INITIALE	2.188	AS	140 (102)	7,8	206	E
Renault NUEVO LAGUNA GRAND TOUR 2.0 DCi 150 CV EXPRESSION/DYNAMIQUE, PRIVILEGE O INITIALE	1.995	M	150 (110)	6,0	160	B
Renault NUEVO LAGUNA GRAND TOUR 2.0 DCi 175 CV GT PRIVILEGE O INITIALE	1.995	M	175 (127)	6,3	167	C
Renault MODUS 1.5 DCi 105 CV	1.461	M	105 (78)	4,7	124	C
Renault MODUS 1.5 DCi 85 CV ROBOTIZADA	1.461	AS	85 (63)	4,5	119	C
Renault MODUS 1.5 DCi 70 CV	1.461	M	70 (50)	4,7	125	C
Renault MODUS 1.5 DCi 85 CV	1.461	M	85 (63)	4,5	119	C

Marca, Modelo y Versión	Cilindrada (cm ³)	Cambio (*)	Potencia CV (kW)	Consumo (l/100km)	Emisión CO ₂ (g/km)	Clasificación por consumo
Rover						
Rover 75 TOURER 2.0 CDTi 131 CV	1.951	M	131 (96)	5,8	163	B
Rover 75 TOURER 2.0 CDTi 131 CV AUTOM.	1.951	A	131 (96)	6,9	190	C
Rover 25 3P/5P 2.0 D 113 CV	1.994	M	113 (83)	5,5	150	D
Rover 25 3P/5P SDi 100 CV	1.994	M	101 (74)	5,2	150	C
Rover 45 4P/5P 2.0 D 100 CV	1.994	M	101 (74)	5,4	150	B
Rover 45 4P/5P 2.0 D 113 CV	1.994	M	113 (83)	5,6	150	C
Rover 75 LWB 2.0 CDT 116 CV	1.951	A	116 (85)	6,9	190	C
Rover 75 LWB 2.0 CDTi 131 CV	1.951	A	131 (96)	6,9	190	C
Rover 75 2.0 CDT 116 CV	1.951	M	116 (85)	5,8	163	B
Rover 75 2.0 CDT 116 CV AUTOM.	1.951	A	116 (85)	6,9	190	C
Rover 75 2.0 CDTi 131 CV	1.951	M	131 (96)	5,8	163	B
Rover 75 2.0 CDTi 131 CV AUTOM.	1.951	A	131 (96)	6,9	190	C
Rover STREETWISE 3P/5P 2.0 D 100 CV	1.994	M	101 (74)	6,0	159	E

Marca, Modelo y Versión	Cilindrada (cm ³)	Cambio (*)	Potencia CV (kW)	Consumo (l/100km)	Emisión CO ₂ (g/km)	Clasificación por consumo
Saab						
Saab 9-3 2.2 TID SPORT SEDÁN/6V	2.171	M	125 (92)	6,6	177	C
Saab 9-3 1.9 TID SEDÁN/SPORT SEDÁN 120 CV MAN. 6V	1.910	M	120 (88)	5,4	147	B
Saab 9-3 1.9 TID SEDÁN/SPORT SEDÁN 150 CV MAN. 6V	1.910	M	150 (110)	5,8	157	B



Marca, Modelo y Versión	Cilindrada (cm ³)	Cambio (°)	Potencia CV (kW)	Consumo (l/100km)	Emisión CO ₂ (g/km)	Clasificación por consumo
Saab						
Saab 9-3 1.9 TID SEDÁN/SPORT SEDÁN 150 CV AUTOM. 6V	1.910	A	150 (110)	7,0	189	D
Saab 9-3 1.9 TID SEDÁN FP 120 CV MAN. 6V	1.910	M	120 (88)	5,7	154	B
Saab 9-3 1.9 TID SEDÁN FP 150 CV MAN. 6V	1.910	M	150 (110)	5,9	159	B
Saab 9-3 1.9 TID SPORT HATCH 120 CV MAN. 6V	1.910	M	120 (88)	5,5	149	B
Saab 9-3 1.9 TID SPORT HATCH 150 CV MAN. 6V	1.910	M	150 (110)	5,9	159	B
Saab 9-3 1.9 TID SPORHATCH 150 CV AUTOM. 6V	1.910	A	150 (110)	7,2	194	D
Saab 9-3 1.9 TID CABRIO 150 CV MAN. 6V	1.910	M	150 (110)	6,3	169	C
Saab 9-3 1.9 TID CABRIO 150 CV AUTOM. 6V	1.910	A	150 (110)	7,4	199	E
Saab 9-5 2.2 TID SEDÁN MAN.	2.171	M	120 (88)	6,6	175	C
Saab 9-5 2.2 TID SEDÁN AUTOM.	2.171	A	120 (88)	7,4	197	D
Saab 9-5 3.0 V6 TID SEDÁN	2.958	M	176 (129)	7,3	191	D
Saab 9-5 2.2 TID SW MAN.	2.171	M	120 (88)	6,9	178	C
Saab 9-5 2.2 TID SW AUTOM.	2.171	A	120 (88)	7,6	202	D
Saab 9-5 3.0 V6 TID SW	2.958	M	176 (129)	7,6	202	D
Saab 9-5 1.9 TID SEDÁN 150 CV MAN.5V	1.910	M	150 (110)	6,4	174	B
Saab 9-5 1.9 TID SEDÁN 150 CV AUTOM.	1.910	A	150 (110)	7,4	199	D
Saab 9-5 1.9 TID SW 150 CV MAN.5V	1.910	M	150 (110)	6,8	184	C
Saab 9-5 1.9 TID SW 150 CV AUTOM.	1.910	A	150 (110)	7,6	204	D

Santana						
Santana 350 5P HDi 16V	1.560	M	90 (66)	5,7	148,6	D
Santana 300 3P HDi 16V TECHO METÁLICO	1.560	M	90 (66)	5,7	149	F
Santana 300 3P HDi 16V TECHO RESINA/TECHO LONA	1.560	M	90 (66)	5,7	149	F

Seat						
Seat ALHAMBRA 1.9 TDi/66KW 6V	1.896	M	90 (66)	6,4	173	C
Seat ALHAMBRA 1.9 TDi/85KW AUTOM. 5V	1.896	AS	116 (85)	7,4	200	D
Seat ALHAMBRA 1.9 TDi/85KW 6V	1.896	M	116 (85)	6,3	170	C
Seat ALHAMBRA 1.9 TDi/96KW 6V	1.896	M	131 (96)	6,2	167	C
Seat ALTEA 1.9 TDi/77KW	1.896	M	105 (77)	5,4	146	C
Seat ALTEA 2.0 TDi/103KW AUTOM. 6V	1.968	AS	140 (103)	6	162	C
Seat ALTEA 2.0 TDi/103KW 6V	1.968	M	140 (103)	5,7	154	C
Seat CÓRDOBA 1.4 TDi/51-59KW	1.422	M	80 (59)	4,7	127	B
Seat CÓRDOBA 1.4 TDi/55KW	1.422	M	75 (55)	4,5	122	A
Seat CÓRDOBA 1.4 TDi/59KW	1.422	M	80 (59)	4,6	124	B
Seat CÓRDOBA 1.9 SDi/47KW	1.896	M	64 (47)	4,8	130	B

Marca, Modelo y Versión	Cilindrada (cm ³)	Cambio (°)	Potencia CV (kW)	Consumo (l/100km)	Emisión CO ₂ (g/km)	Clasificación por consumo
Seat						
Seat CÓRDOBA 1.9 TDi/74KW	1.896	M	101 (74)	4,9	132	B
Seat IBIZA 1.4 TDi/51-59KW	1.422	M	80 (59)	4,7	127	C
Seat IBIZA 1.4 TDi/55KW	1.422	M	75 (55)	4,5	122	B
Seat IBIZA 1.4 TDi/59KW	1.422	M	80 (59)	4,6	124	B
Seat IBIZA 1.9 SDi/47KW	1.896	M	64 (47)	4,7	127	C
Seat IBIZA 1.9 TDi/74KW	1.896	M	101 (74)	4,9	132	C
Seat IBIZA CUPRA-R 1.9 TDi/118KW 6V (1360)	1.896	M	160 (118)	5,4	146	D
Seat IBIZA FR 1.9 TDi/96KW 6V	1.896	M	131 (96)	5,3	143	D
Seat NUEVO LEÓN 1.9 TDi/77KW	1.896	M	105 (77)	5,2	141	B
Seat NUEVO LEÓN 2.0 TDi/103KW 6V	1.968	M	140 (103)	5,7	154	C
Seat TOLEDO 1.9 TDi/77KW	1.896	M	105 (77)	5,4	146	B
Seat TOLEDO 2.0 TDi/103KW AUTOM. 6V	1.968	AS	140 (103)	6,0	162	C
Seat TOLEDO 2.0 TDi/103KW 6V	1.968	M	140 (103)	5,9	159	C

Skoda						
Skoda FABIA 1.4 TDi/55KW	1.422	M	75 (55)	4,6	124	C
Skoda FABIA 1.9 SDi/47KW	1.896	M	64 (47)	4,9	132	C
Skoda FABIA COMBI 1.4 TDi/55KW	1.422	M	75 (55)	4,6	124	B
Skoda FABIA COMBI 1.9 SDi/47KW	1.896	M	64 (47)	4,9	132	C
Skoda FABIA COMBI 1.9 TDi/74KW	1.896	M	101 (74)	5,0	135	C
Skoda FABIA SEDÁN 1.4 TDi/55KW	1.422	M	75 (55)	4,6	124	B
Skoda FABIA SEDÁN 1.9 SDi/47KW	1.896	M	64 (47)	4,9	132	C
Skoda FABIA SEDÁN 1.9 TDi/74KW	1.896	M	101 (74)	5,0	135	C
Skoda FABIA RS 1.9 TDi/96KW	1.896	M	131 (96)	5,4	146	D
Skoda NUEVO OCTAVIA 1.9 TDi/77KW	1.896	M	105 (77)	4,9	132	A
Skoda NUEVO OCTAVIA COMBI 1.9 TDi/77KW	1.896	M	105 (77)	5,1	138	A
Skoda NUEVO OCTAVIA COMBI 2.0 TDi/103KW 6V	1.968	M	140 (103)	5,5	149	B
Skoda NUEVO OCTAVIA COMBI 4X4 1.9 TDi/77KW 6V	1.896	M	105 (77)	5,9	159	C
Skoda OCTAVIA 1.9 TDi/66KW	1.896	M	90 (66)	5,0	135	B
Skoda OCTAVIA 1.9 TDi/77KW	1.896	M	105 (77)	5,0	135	A
Skoda OCTAVIA 1.9 TDi/81KW	1.896	M	110 (81)	5,0	135	B
Skoda OCTAVIA 2.0 TDi/103KW 6V	1.968	M	140 (103)	5,5	149	B
Skoda OCTAVIA COMBI 1.9 TDi/66KW	1.896	M	90 (66)	5,0	135	B
Skoda OCTAVIA COMBI 1.9 TDi/81KW	1.896	M	110 (81)	5,0	135	B
Skoda SUPERB 1.9 TDi/77KW	1.896	M	105 (77)	5,8	157	B
Skoda SUPERB 2.0 TDi/103KW	1.968	M	140 (103)	6,3	170	C
Skoda SUPERB 2.5 TDi V6/120KW AUTOM. 5V	2.496	AS	163 (120)	7,8	211	E

Marca, Modelo y Versión	Cilindrada (cm ³)	Cambio (*)	Potencia CV (kW)	Consumo (l/100km)	Emisión CO ₂ (g/km)	Clasificación por consumo
-------------------------	-------------------------------	------------	------------------	-------------------	--------------------------------	---------------------------

Skoda

Skoda SUPERB 2.5 TDi V6/120KW 6V	2.496	M	163 (120)	6,9	186	C
----------------------------------	-------	---	-----------	-----	-----	---

Smart

Smart FORTWO COUPÉ CDi 30KW	799	M	41 (30)	3,4	90	D
Smart FORTWO CABRIO CDi 30KW	799	M	41 (30)	3,4	90	D
Smart FORTWO COUPÉ CDi 30KW MODELO 2003	799	M	41 (30)	3,6	95	E
Smart FORTWO CABRIO CDi 30KW MODELO 2003	799	M	41 (30)	3,6	95	E
Smart FORTWO COUPÉ CDi 30KW	799	M	41 (30)	3,8	101	E
Smart FORTWO CABRIO CDi 30KW	799	M	41 (30)	3,8	101	E
Smart FORFOUR 1.5 CDi	1.493	M	68 (50)	4,6	121	C
Smart FORFOUR 1.5 CDi 2	1.493	M	95 (70)	4,6	121	C
Smart FORFOUR 1.5 CDi 50KW	1.493	M	68 (50)	4,8	126	C
Smart FORFOUR 1.5 CDi 70 KW	1.493	M	95 (70)	4,8	126	C

SsangYong

SsangYong KORANDO KJ 2.9 TD SVX/290 BÁSICO, FULL, SOFT-TOP/290 SPORT, LIMITED.	2.874	M	120 (88)	8,3	220	F
SsangYong MUSSO 2.9 TD SVX/MS 290 FULL	2.874	M	120 (88)	8,8	230	F
SsangYong REXTON RX 290 5/7 PLAZAS	2.874	M	120 (88)	9,3	244	F
SsangYong REXTON RX 290 PLUS/FULL/GLS 5/7 PLAZAS	2.874	M	120 (88)	9,3	244	F
SsangYong REXTON RX 270 PLUS/FULL	2.696	M	165 (121)	8,6	229	E
SsangYong REXTON RX 270 PLUS/FULL AUTOM.	2.696	A	165 (121)	9,9	266	G
SsangYong REXTON RX 290 PLUS AUTOM.	2.874	A	120 (88)	11,3	302	G
SsangYong RODIUS 270XDI BÁSICO, LIMITED/LIMITED AWD	2.696	M	165 (121)	8,1	230	C
SsangYong RODIUS 270XDI BÁSICO AUTOM., LIMITED/LIMITED AWD	2.696	A	165 (121)	9,4	267	D
SsangYong SPORTS PICK-UP 4X4 D/C BÁSICA/FULL/ABS	2.874	M	120 (88)	8,8	235	E

Subaru

Subaru JUSTY G3X 1.3 FWD D TURBO PLUS	1.248	M	70 (51)	5,0	133	D
---------------------------------------	-------	---	---------	-----	-----	---

Suzuki

Suzuki WAGON R+ 1.3 DIESEL T/M 2WD	1.248	M	69 (51)	5,2	140	E
Suzuki NEW IGNIS 1.3 DIESEL T/M 2WD	1.248	M	69 (51)	5,0	133	D
Suzuki GRAND VITARA 3P HDi T/M	1.997	M	110 (80)	7,3	198	G
Suzuki GRAND VITARA 5P HDi T/M	1.997	M	110 (80)	8,0	216	G

Marca, Modelo y Versión	Cilindrada (cm ³)	Cambio (*)	Potencia CV (kW)	Consumo (l/100km)	Emisión CO ₂ (g/km)	Clasificación por consumo
-------------------------	-------------------------------	------------	------------------	-------------------	--------------------------------	---------------------------

Suzuki

Suzuki GRAND VITARA XL-7 HDi 5/7 PLAZAS	1.997	M	110 (80)	8,0	216	E
Suzuki NEW GRAND VITARA 3P 1.9 L DDIS T/M	1.870	M	129 (95)	7,4	195	F
Suzuki NEW GRAND VITARA 5P 1.9 L DDIS T/M	1.870	M	129 (95)	7,7	205	E
Suzuki JIMNY 1.5 DIESEL 66 CV T/M	1.461	M	66 (48)	6,1	162	G
Suzuki LIANA 1.4 DIESEL T/M	1.398	M	90 (66)	5,3	141	C
Suzuki LIANA 1.4 DIESEL T/M PORTÓN TRAS.	1.398	M	90 (66)	5,3	141	C
Suzuki SWIFT 3P/5P 1.3 T/M 4/5 PLAZAS	1.248	M	69 (51)	4,6	122	C
Suzuki JIMNY 1.5 DIESEL 86 CV TECHO METÁLICO T/M 4WD	1.461	M	86 (63)	6,1	162	G
Suzuki JIMNY 1.5 DIESEL 86 CV TECHO RESINA, T/M 4WD	1.461	M	86 (63)	6,1	162	G
Suzuki JIMNY 1.5 DIESEL 86 CV TECHO LONA T/M 4WD	1.461	M	86 (63)	6,1	162	G

Tata

Tata SAFARI 2.0 EX 4X2/4X4	1.948	M	87 (64)	9,5	249	G
Tata INDICA 1.4 DLX	1.405	M	49 (36)	6,5	176	G
Tata INDICA 1.4 TCIC	1.405	M	71 (52)	6,0	158	F
Tata INDIGO 1.4 TCIC SW	1.405	M	71 (52)	6,0	158	E
Tata GRAND SAFARI 4X2/4X4	2.956	M	115 (85)	8,6	232	E

Toyota

Toyota AVENSIS D-4D SEDÁN/BERLINA SOL/EXECUTIVE	1.995	M	116 (85)	5,8	155	B
Toyota AVENSIS D4D WAGON SOL/EXECUTIVE	1.995	M	116 (85)	6,0	158	B
Toyota AVENSIS D-4D 2.2 SEDÁN/BERLINA SOL/EXECUTIVE	2.231	M	150 (110)	5,9	156	B
Toyota AVENSIS D-4D 2.2 WAGON SOL/EXECUTIVE	2.231	M	150 (110)	6,0	158	B
Toyota AVENSIS D-4D 2.2 C.P SEDÁN/BERLINA EXECUTIVE	2.231	M	177 (130)	6,1	161	C
Toyota AVENSIS D-4D 2.2 C.P WAGON EXECUTIVE	2.231	M	177 (130)	6,2	163	C
Toyota AVENSIS VERSO D-4D MAN. 6/7 AS SOL	1.995	M	116 (85)	6,5	173	C
Toyota AYGO 1.4 D	1.398	M	54 (40)	4,1	109	C
Toyota COROLLA D-4D 2.0 SD SOL	1.995	M	116 (85)	5,6	149	C
Toyota COROLLA D-4D 2.0 WG SOL	1.995	M	116 (85)	5,7	152	C
Toyota COROLLA D-4D 2.0 3/5 P TERRA/SOL	1.995	M	116 (85)	5,6	146	D
Toyota COROLLA D-4D 1.4 SD/SD MMT	1.364	O	90 (66)	4,7	125	A
Toyota COROLLA D-4D 1.4 WG/WG MMT	1.364	O	90 (66)	4,8	126	B
Toyota COROLLA D-4D 1.4 3P/5 P/P MMT	1.364	O	90 (66)	4,8	128	B
Toyota COROLLA VERSO D-4D 2.0 LUNA/SOL	1.995	M	116 (85)	6,2	165	D
Toyota COROLLA VERSO D4-D 2.2 136	2.231	M	136 (100)	6,4	170	D
Toyota COROLLA VERSO D4-D 2.2 177	2.231	M	177 (130)	6,8	178	E

Marca
Modelo
y Versión

Cilindrada
(cm³)
Cambio (°)
Potencia
CV (kW)
Consumo
(l/100km)
Emisión CO₂
(g/km)
Clasificación
por consumo

Toyota

Marca Modelo y Versión	Cilindrada (cm ³)	Cambio (°)	Potencia CV (kW)	Consumo (l/100km)	Emisión CO ₂ (g/km)	Clasificación por consumo
Toyota LAND CRUISER HDJ100 AUTOM.	4.164	A	204 (150)	10,6	282	F
Toyota LAND CRUISER HDJ100	4.164	M	204 (150)	11,1	292	G
Toyota LAND CRUISER D-4D 3P VX/VXL/AUTOM.	2.982	M/A	166 (122)	9,0	242	G
Toyota LAND CRUISER D-4D 3P GX	2.982	M	166 (122)	9,0	242	G
Toyota LAND CRUISER D-4D 5P VX/AUTOM.	2.982	M/A	166 (122)	9,1	244	E
Toyota LAND CRUISER D-4D 5P GX	2.982	M	166 (122)	9,1	244	F
Toyota LAND CRUISER D-4D 5P VXL/AUTOM.	2.982	M/A	166 (122)	9,1	244	F
Toyota PREVIA D-4D 7AS	1.995	M	116 (85)	7,2	191	D
Toyota RAV4 D-4D 3P LUNA	1.995	M	116 (85)	7,1	190	G
Toyota RAV4 D-4D 3P SOL	1.995	M	116 (85)	7,1	190	G
Toyota RAV4 D-4D 5P LUNA	1.995	M	116 (85)	7,1	190	F
Toyota RAV4 D-4D 5P SOL	1.995	M	116 (85)	7,1	190	E
Toyota RAV4 D4-D 136 2006 SOL/EXECUTIVE	2.231	M	136 (100)	6,6	173	D
Toyota RAV4 D4-D 177 2006 PREMIUM	2.231	M	177 (130)	7,0	185	D
Toyota YARIS D-4D 1.4 3P	1.364	M	75 (55)	4,2	113	C
Toyota YARIS D-4D 1.4 5P	1.364	M	75 (55)	4,4	117	C
Toyota YARIS D4-D 1.4 2006/MM	1.364	M/O	90 (66)	4,5	119	C

Volkswagen

Marca Modelo y Versión	Cilindrada (cm ³)	Cambio (°)	Potencia CV (kW)	Consumo (l/100km)	Emisión CO ₂ (g/km)	Clasificación por consumo
Volkswagen BORA 1.9 TDi/110KW 6V	1.896	M	150 (110)	5,4	146	C
Volkswagen BORA 1.9 TDi/74KW	1.896	M	101 (74)	5,1	138	B
Volkswagen BORA 1.9 TDi/96KW AUTOM. 5V	1.896	AS	131 (96)	6,5	176	D
Volkswagen BORA 1.9 TDi/96KW 6V	1.896	M	131 (96)	5,2	140	B
Volkswagen BUSINESS 2.5 TDi/128KW	2.461	M	174 (128)	8,3	224	D
Volkswagen BUSINESS 2.5 TDi/96KW	2.461	M	131 (96)	8,5	230	D
Volkswagen CADDY 5P 1.9 TDi/77KW	1.896	M	105 (77)	6,2	167	C
Volkswagen CADDY 5P 1.9 TDi/77KW AUTOM. 6V	1.896	AS	105 (77)	6,6	178	D
Volkswagen CADDY 5P 2.0 SDi/51KW	1.968	M	69 (51)	6,5	176	D
Volkswagen CADDY 7P 1.9 TDi/77KW	1.896	M	105 (77)	6,2	167	C
Volkswagen CADDY 7P 1.9 TDi/77KW AUTOM. 6V	1.896	AS	105 (77)	6,7	181	D
Volkswagen CADDY 7P 2.0 SDi/51KW	1.968	M	69 (51)	6,5	176	D
Volkswagen CALIFORNIA 1.9 TDi/63KW	1.896	M	86 (63)	7,7	208	C
Volkswagen CALIFORNIA 1.9 TDi/77KW	1.896	M	105 (77)	7,7	208	C
Volkswagen CALIFORNIA 2.5 TDi/128KW	2.461	M	174 (128)	8,3	224	D
Volkswagen CALIFORNIA 2.5 TDi/96KW	2.461	M	131 (96)	8,5	230	D
Volkswagen FOX 1.4 TDi/51KW	1.422	M	69 (51)	4,9	132	C
Volkswagen GOLF VARIANT 1.9 TDi/74KW	1.896	M	101 (74)	5,1	138	B

Marca
Modelo
y Versión

Cilindrada
(cm³)
Cambio (°)
Potencia
CV (kW)
Consumo
(l/100km)
Emisión CO₂
(g/km)
Clasificación
por consumo

Volkswagen

Marca Modelo y Versión	Cilindrada (cm ³)	Cambio (°)	Potencia CV (kW)	Consumo (l/100km)	Emisión CO ₂ (g/km)	Clasificación por consumo
Volkswagen GOLF VARIANT 1.9 TDi/96KW 6V (1470)	1.896	M	131 (96)	5,4	146	B
Volkswagen GOLF VARIANT 4 MOTION 1.9 TDi/74KW 6V	1.896	M	101 (74)	6,3	170	D
Volkswagen GOLF (V) 1.9 TDi/66KW	1.896	M	90 (66)	5,3	143	C
Volkswagen GOLF (V) 1.9 TDi/77KW	1.896	M	105 (77)	5,3	143	C
Volkswagen GOLF (V) 1.9 TDi/77KW AUTOM. 6V	1.896	AS	105 (77)	5,6	151	C
Volkswagen GOLF (V) 2.0 SDi/55KW	1.968	M	75 (55)	5,4	146	C
Volkswagen GOLF (V) 2.0 TDi/103KW	1.968	M	140 (103)	5,7	154	C
Volkswagen GOLF (V) 2.0 TDi/103KW AUTOM. 6V	1.968	AS	140 (103)	6,0	162	D
Volkswagen GOLF (V) 2.0 TDi/103KW 6V	1.968	M	140 (103)	5,5	149	C
Volkswagen GOLF (V) 4 MOTION 1.9 TDi/77KW 6V	1.896	M	105 (77)	5,8	157	C
Volkswagen GOLF (V) 4 MOTION 2.0 TDi/103KW 6V	1.968	M	140 (103)	5,9	159	D
Volkswagen GOLF PLUS 1.9 TDi/77KW	1.896	M	105 (77)	5,4	146	C
Volkswagen GOLF PLUS 1.9 TDi/77KW AUTOM. 6V	1.896	AS	105 (77)	6,0	162	D
Volkswagen GOLF PLUS 2.0 TDi/103KW AUTOM. 6V	1.968	AS	140 (103)	6,2	167	D
Volkswagen GOLF PLUS 2.0 TDi/103KW 6V	1.968	M	140 (103)	5,7	154	C
Volkswagen JETTA 1.9 TDi/77KW	1.896	M	105 (77)	5,2	140	B
Volkswagen JETTA 1.9 TDi/77KW AUTOM. 6V	1.896	AS	105 (77)	5,8	157	B
Volkswagen JETTA 2.0 TDi/103KW 6V	1.968	M	140 (103)	5,5	149	B
Volkswagen LUPO 1.4 TDi/55KW	1.422	M	75 (55)	4,3	116	C
Volkswagen LUPO 3L 1.2 TDi/45KW (625)	1.191	M	61 (45)	3,3	88	A
Volkswagen MULTIVAN 1.9 TDi/77KW	1.896	M	105 (77)	7,7	208	C
Volkswagen MULTIVAN 2.5 TDi/128KW	2.461	M	174 (128)	8,3	224	D
Volkswagen MULTIVAN 2.5 TDi/96KW	2.461	M	131 (96)	8,5	230	D
Volkswagen NEW BEETLE CABRIOLET 1.9 TDi/74KW	1.896	M	101 (74)	5,6	151	D
Volkswagen NUEVO PASSAT 1.9 TDi/77KW	1.896	M	105 (77)	5,8	157	B
Volkswagen NUEVO PASSAT 2.0 TDi/103KW AUTOM. 6V	1.968	AS	140 (103)	6,6	178	C
Volkswagen NUEVO PASSAT 2.0 TDi/103KW 6V	1.968	M	140 (103)	6,0	162	B
Volkswagen NUEVO PASSAT VARIANT 1.9 TDi/77KW	1.896	M	105 (77)	5,9	159	B
Volkswagen NUEVO PASSAT VARIANT 2.0 TDi/103KW AUTOM. 6V	1.968	AS	140 (103)	6,7	181	C
Volkswagen NUEVO PASSAT VARIANT 2.0 TDi/103KW 6V	1.968	M	140 (103)	6,0	162	B
Volkswagen PHAETON 5.0 TDi/V10/230KW AUTOM. 6V	4.921	A	313 (230)	11,4	308	G
Volkswagen PHAETON LARGO 5.0 TDi/V10/230KW AUTOM. 6V Largo	4.921	A	313 (230)	11,4	308	F
Volkswagen POLO 1.4 TDi/55KW	1.422	M	75 (55)	4,6	124	C
Volkswagen POLO 1.9 SDi/47KW	1.896	M	64 (47)	4,9	132	C
Volkswagen POLO 1.9 TDi/74KW	1.896	M	101 (74)	5,0	135	D
Volkswagen SHARAN 1.9 TDi/85KW AUTOM. 5V	1.896	AS	116 (85)	7,4	200	D
Volkswagen SHARAN 4 MOTION 1.9 TDi/85KW 6V	1.896	M	116 (85)	7,1	192	D



Marca, Modelo y Versión	Cilindrada (cm ³)	Cambio (°)	Potencia CV (kW)	Consumo (l/100km)	Emisión CO ₂ (g/km)	Clasificación por consumo
Volkswagen						
Volkswagen TOUAREG 2.5 TDi/128KW AUTOM. 6V	2.461	A	174 (128)	10,1	273	F
Volkswagen TOUAREG 2.5 TDi/128KW 6V	2.461	M	174 (128)	9,8	265	F
Volkswagen TOUAREG 3.0 TDi/165KW AUTOM. 6V	2.967	A	224 (165)	10,9	294	G
Volkswagen TOUAREG 5.0 TDi/V10/230KW AUTOM. 6V	4.921	A	313 (230)	12,3	332	G
Volkswagen TOURAN 1.9 TDi/66KW 6V	1.896	M	90 (66)	5,9	159	C
Volkswagen TOURAN 1.9 TDi/77KW 6V	1.896	M	105 (77)	6,0	162	C
Volkswagen TOURAN 2.0 TDi/103KW 6V	1.968	M	140 (103)	6,1	165	C
Volkswagen TRANS/CARAVELLE TECHO MEDIO B.C. 1.9 TDi/63KW	1.896	M	86 (63)	7,6	205	C
Volkswagen TRANS/CARAVELLE TECHO MEDIO B.C. 1.9 TDi/77KW	1.896	M	105 (77)	7,6	205	C
Volkswagen TRANS/CARAVELLE TECHO MEDIO B.C. 2.5 TDi/128KW	2.461	M	174 (128)	8,2	221	D
Volkswagen TRANS/CARAVELLE TECHO MEDIO B.C. 2.5 TDi/96KW	2.461	M	131 (96)	8,4	227	D
Volkswagen TRANS/CARAVELLE TECHO MEDIO B.L. 1.9 TDi/63KW	1.896	M	86 (63)	7,6	205	B
Volkswagen TRANS/CARAVELLE TECHO MEDIO B.L. 1.9 TDi/77KW	1.896	M	105 (77)	7,6	205	B
Volkswagen TRANS/CARAVELLE TECHO MEDIO B.L. 2.5 TDi/128KW	2.461	M	174 (128)	8,2	221	C
Volkswagen TRANS/CARAVELLE TECHO MEDIO B.L. 2.5 TDi/96KW	2.461	M	131 (96)	8,4	227	C
Volkswagen TRANS/CARAVELLE TECHO NORMAL B.C. 1.9 TDi/63KW	1.896	M	86 (63)	7,5	203	C
Volkswagen TRANS/CARAVELLE TECHO NORMAL B.C. 1.9 TDi/77KW	1.896	M	105 (77)	7,5	203	C
Volkswagen TRANS/CARAVELLE TECHO NORMAL B.C. 2.5 TDi/128KW	2.461	M	174 (128)	8,1	219	D
Volkswagen TRANS/CARAVELLE TECHO NORMAL B.C. 2.5 TDi/96KW	2.461	M	131 (96)	8,3	224	D
Volkswagen TRANS/CARAVELLE TECHO NORMAL B.L. 1.9 TDi/63KW	1.896	M	86 (63)	7,5	203	B
Volkswagen TRANS/CARAVELLE TECHO NORMAL B.L. 1.9 TDi/77KW	1.896	M	105 (77)	7,5	203	B
Volkswagen TRANS/CARAVELLE TECHO NORMAL B.L. 2.5 TDi/128KW	2.461	M	174 (128)	8,1	219	B
Volkswagen TRANS/CARAVELLE TECHO NORMAL B.L. 2.5 TDi/96KW	2.461	M	131 (96)	8,3	224	C

Volvo						
Marca, Modelo y Versión	Cilindrada (cm ³)	Cambio (°)	Potencia CV (kW)	Consumo (l/100km)	Emisión CO ₂ (g/km)	Clasificación por consumo
Volvo S40 1.9 MAN. 102 CV	1.870	M	102 (75)	5,4	142	B
Volvo S40 1.9 MAN. 115 CV	1.870	M	115 (85)	5,4	142	B
Volvo S40 (NUEVO MODELO) 2.0 MAN. 6V 133 CV/FILTRO DE PARTÍCULAS	1.997	M	133 (98)	5,6	148	B
Volvo S40 (NUEVO MODELO) 2.0 MAN. 6V 136 CV	1.997	M	136 (100)	5,6	148	B
Volvo S40 (NUEVO MODELO) 2.0 MAN. 6V 136 CV/FILTRO DE PARTÍCULAS	1.997	M	136 (100)	5,8	154	C
Volvo S40 (NUEVO MODELO) 2.0 MAN. 136 CV	1.997	M	136 (100)	5,6	148	B
Volvo S40 (NUEVO MODELO) 2.0 MAN. 136 CV/FILTRO DE PARTÍCULAS	1.997	M	136 (100)	5,8	154	C
Volvo S40 (NUEVO MODELO) 1.6 MAN. 109 CV/FILTRO DE PARTÍCULAS	1.560	M	109 (81)	4,9	129	A
Volvo S40 (NUEVO MODELO) 1.6 CVT 109 CV	1.560	CVT	109 (81)	5,7	151	C
Volvo S60 2.4 AUTOM. 130 CV	2.401	A	130 (96)	7,5	199	E

Volvo						
Marca, Modelo y Versión	Cilindrada (cm ³)	Cambio (°)	Potencia CV (kW)	Consumo (l/100km)	Emisión CO ₂ (g/km)	Clasificación por consumo
Volvo S60 2.4 AUTOM. 163 CV	2.401	A	163 (120)	7,5	199	E
Volvo S60 2.4 MAN. 6V 163 CV	2.401	M	163 (120)	6,6	174	C
Volvo S60 2.4 MAN. 163 CV	2.401	M	163 (120)	6,4	169	C
Volvo S60 2.4 MAN. 6V 185 CV	2.401	M	185 (136)	6,6	174	C
Volvo S60 2.4 MAN. 122 CV	2.401	M	122 (90)	6,4	169	C
Volvo S60 2.4 MAN. 126 CV	2.401	M	126 (93)	6,4	169	C
Volvo S80 2.4 AUTOM. 130 CV	2.401	A	130 (96)	7,7	204	D
Volvo S80 2.4 AUTOM. 130 CV	2.401	M	130 (96)	6,5	171	B
Volvo S80 2.4 AUTOM. 163 CV/EXECUTIVE	2.401	A	163 (120)	7,7	204	D
Volvo S80 2.4 MAN. 163 CV	2.401	M	163 (120)	6,5	172	B
Volvo V40 1.9 MAN. 102 CV	1.870	M	102 (75)	5,4	142	B
Volvo V40 1.9 MAN. 115 CV	1.870	M	115 (85)	5,4	142	B
Volvo V50 2.0 MAN. 6V 133 CV/FILTRO DE PARTÍCULAS	1.997	M	133 (98)	5,6	148	B
Volvo V50 2.0 MAN. 6V 136 CV/FILTRO DE PARTÍCULAS	1.997	M	136 (100)	5,7	153	B
Volvo V50 2.0 MAN. 136 CV/FILTRO DE PARTÍCULAS	1.997	M	136 (100)	5,7	153	B
Volvo V50 1.6 MAN. 109 CV/FILTRO DE PARTÍCULAS	1.560	M	109 (81)	5,0	132	A
Volvo V50 1.6 CVT 109 CV	1.560	CVT	109 (81)	5,7	151	B
Volvo V70 2.4 AUTOM. 130 CV	2.401	A	130 (96)	7,9	209	E
Volvo V70 2.4 AUTOM. 163 CV	2.401	A	163 (120)	7,9	209	E
Volvo V70 2.4 AUTOM. 163 CV 4X4	2.401	A	163 (120)	8,3	219	E
Volvo V70 2.4 MAN. 163 CV	2.401	M	163 (120)	6,8	179	C
Volvo V70 2.4 MAN. 6V 163 CV	2.401	M	163 (120)	6,8	179	C
Volvo V70 2.4 MAN. 6V 185 CV	2.401	M	185 (136)	6,8	179	C
Volvo V70 2.4 MAN. 6V 185 CV 4X4	2.401	M	185 (136)	7,3	194	D
Volvo V70 2.4 MAN. 122 CV	2.401	M	122 (90)	6,5	172	C
Volvo V70 2.4 MAN. 126 CV	2.401	M	126 (93)	6,5	172	C
Volvo XC70 2.4 MAN. 6V 185 CV 4X4	2.401	M	185 (136)	7,6	201	D
Volvo XC70 2.4 AUTOM. 163 CV 4X4	2.401	A	163 (120)	8,5	224	E
Volvo XC90 2.4 AUTOM. 163 CV 5/7 AS.	2.401	A	163 (120)	9,0	239	E
Volvo XC90 2.4 AUTOM. 163 CV 5/7 AS. EXECUTIVE	2.401	A	163 (120)	9,0	239	E
Volvo XC90 2.4 MAN. 6V 185 CV 5/7 AS.	2.401	M	185 (136)	8,2	217	D

